



แผนอัตรากำลัง ๓ ปี

ประจำปีงบประมาณ พ.ศ. ๒๕๖๑ - ๒๕๖๓

เทศบาลตำบลคำใหญ่

อำเภอทุ่งสง จังหวัดนครศรีธรรมราช

คำนำ

การจัดทำแผนอัตรากำลัง ๓ ปี ของเทศบาลตำบลถ้ำใหญ่เป็นการวางแผนการใช้อัตรากำลังคนพัฒนากำลังคน เพื่อให้เทศบาลสามารถดำเนินการตามภารกิจ ตามวัตถุประสงค์ และมีประสิทธิภาพในการบริหารงาน

การจัดทำแผนอัตรากำลัง ๓ ปี ทำให้เทศบาลสามารถคาดคะเนได้ว่าในช่วงระยะเวลา ๓ ปี จะมีการใช้อัตรากำลังพนักงานเทศบาลและลูกจ้าง จำนวนเท่าใดจึงจะเหมาะสมกับปริมาณงานและภารกิจ อีกทั้งทำให้เทศบาลสามารถควบคุมภาระค่าใช้จ่ายด้านการบริหารงานบุคคลไม่ให้เกินกว่าร้อยละ ๔๐ ของงบประมาณรายจ่ายประจำ เทศบาลตำบลถ้ำใหญ่จึงได้จัดทำแผนอัตรากำลัง ๓ ปี (รอบประจำปีงบประมาณ ๒๕๖๑ - ๒๕๖๓) ขึ้นเพื่อปฏิบัติตามแผนต่อไป

เทศบาลตำบลถ้ำใหญ่

๑ ตุลาคม ๒๕๖๐

สารบัญ

เรื่อง	หน้า
๑. หลักการและเหตุผล.....	๑
๒. วัตถุประสงค์.....	๒
๓. กรอบแนวคิดในการจัดทำแผนอัตรากำลัง ๓ ปี.....	๓
๔. สภาพปัญหา ความต้องการของประชาชนในเขตพื้นที่องค์กรปกครองส่วนท้องถิ่น.....	๖
๕. ภารกิจ อำนาจหน้าที่ขององค์กรปกครองส่วนท้องถิ่น.....	๑๐
๖. ภารกิจหลัก และภารกิจรอง ที่องค์กรปกครองส่วนท้องถิ่นจะดำเนินการ.....	๑๕
๗. สรุปปัญหาและแนวทางในการกำหนดโครงสร้างส่วนราชการและกรอบอัตรากำลัง.....	๑๖
๘. โครงสร้างการกำหนดส่วนราชการ.....	๑๗
๙. ภาระค่าใช้จ่ายเกี่ยวกับเงินเดือนและประโยชน์ตอบแทนอื่น.....	๒๕
๑๐. แผนภูมิโครงสร้างการแบ่งส่วนราชการตามแผนอัตรากำลัง ๓ ปี.....	๓๒
๑๑. บัญชีแสดงจัดคนลงสู่ตำแหน่งและการกำหนดเลขที่ตำแหน่งในส่วนราชการ.....	๓๘
๑๒. แนวทางการพัฒนาข้าราชการหรือพนักงานส่วนท้องถิ่น.....	๔๗
๑๓. ประกาศคุณธรรมจริยธรรมของข้าราชการหรือพนักงานส่วนท้องถิ่นและลูกจ้าง.....	๕๑
๑๔. ภาคผนวก	
-สำเนาแบบตรวจสอบกลับกรองแผนอัตรากำลัง ๓ ปี ประจำปี	
งบประมาณ ๒๕๖๑-๒๕๖๓	
- สำเนาคำสั่งแต่งตั้งคณะกรรมการจัดทำแผนอัตรากำลัง ๓ ปี ประจำปี	
งบประมาณ ๒๕๖๑-๒๕๖๓	
- สำเนารายงานการประชุมคณะกรรมการจัดทำแผนอัตรากำลัง ๓ ปี ประจำปี	
งบประมาณ ๒๕๖๑-๒๕๖๓	
- สำเนากรอบอัตรากำลัง ประจำปีงบประมาณ ๒๕๕๘-๒๕๖๐	
(ฉบับปรับปรุงครั้งที่ ๑/๒๕๖๐)	
-สำเนาโครงสร้างการแบ่งส่วนราชการของตำบลถ้ำใหญ่ ประจำปีงบประมาณ ๒๕๕๘-๒๕๖๐	
(ฉบับปรับปรุงครั้งที่ ๑/๒๕๖๐)	
-สำเนาจัดคนลงสู่ตำแหน่งตามแผนอัตรากำลัง ๓ ปีประจำปีงบประมาณ ๒๕๕๘-๒๕๖๐	
(ฉบับปรับปรุงครั้งที่ ๑/๒๕๖๐)	
-สำเนาประกาศโครงสร้างส่วนราชการของเทศบาลตำบลถ้ำใหญ่	
-สำเนาคำสั่งการกำหนดตำแหน่งพนักงานเทศบาล พนักงานครูเทศบาล ลูกจ้างประจำ	
และพนักงานจ้าง ตามแผนอัตรากำลัง ๓ ปี ประจำปีงบประมาณ ๒๕๖๑ - ๒๕๖๓	

ภาคผนวก

- สำเนาแบบตรวจสอบกลิ่นกรองแผนอัตรากำล้าง ๓ ปี ประจำปี
งบประมาณ ๒๕๖๑-๒๕๖๓
- สำเนาคำสั่งแต่งตั้งคณะกรรมการจัดทำแผนอัตรากำล้าง ๓ ปี ประจำปี
งบประมาณ ๒๕๖๑-๒๕๖๓
- สำเนารายงานการประชุมคณะกรรมการจัดทำแผนอัตรากำล้าง ๓ ปี ประจำปี
งบประมาณ ๒๕๖๑-๒๕๖๓
- สำเนารอบอัตรากำล้าง ประจำปีงบประมาณ ๒๕๕๘-๒๕๖๐
(ฉบับปรับปรุงครั้งที่ ๑/๒๕๖๐)
- สำเนาโครงสร้างการแบ่งส่วนราชการของตำบลถ้ำใหญ่ ประจำปีงบประมาณ ๒๕๕๘-๒๕๖๐
(ฉบับปรับปรุงครั้งที่ ๑/๒๕๖๐)
- สำเนาจัดคนลงสู่ตำแหน่งตามแผนอัตรากำล้าง ๓ ปีประจำปีงบประมาณ ๒๕๕๘-๒๕๖๐
(ฉบับปรับปรุงครั้งที่ ๑/๒๕๖๐)
- สำเนาประกาศโครงสร้างส่วนราชการของเทศบาลตำบลถ้ำใหญ่
- สำเนาคำสั่งการกำหนดตำแหน่งพนักงานเทศบาล พนักงานครูเทศบาล ลูกจ้างประจำ
และพนักงานจ้าง ตามแผนอัตรากำล้าง ๓ ปี ประจำปีงบประมาณ ๒๕๖๑ - ๒๕๖๓

แผนอัตรากำลัง ๓ ปี
ประจำปีงบประมาณ พ.ศ. ๒๕๖๑-๒๕๖๓
เทศบาลตำบลลำใหญ่ อำเภอยะรัง จังหวัดนครศรีธรรมราช

๑. หลักการและเหตุผล

๑.๑ ประกาศคณะกรรมการกลางข้าราชการหรือพนักงานส่วนท้องถิ่น (ก.กลาง) เรื่อง มาตรฐานทั่วไปเกี่ยวกับอัตราตำแหน่งกำหนดให้คณะกรรมการข้าราชการหรือพนักงานส่วนท้องถิ่น (ก.จังหวัด) กำหนดตำแหน่งข้าราชการหรือพนักงานส่วนท้องถิ่นว่า จะมีตำแหน่งใด ระดับใด อยู่ในส่วนราชการใด จำนวนเท่าใด ให้คำนึงถึงภาระหน้าที่ความรับผิดชอบ ลักษณะงานที่ต้องปฏิบัติ ความยาก ปริมาณและคุณภาพของงาน ตลอดจนทั้งภาระค่าใช้จ่ายด้านบุคคลของเทศบาลตำบลลำใหญ่ โดยให้เทศบาลตำบลลำใหญ่ จัดทำแผนอัตรากำลังของข้าราชการหรือพนักงานส่วนท้องถิ่นเพื่อใช้ในการกำหนดตำแหน่ง โดยความเห็นชอบของคณะกรรมการข้าราชการหรือพนักงานส่วนท้องถิ่น (ก.จังหวัด) ทั้งนี้ ให้เป็นไปตามหลักเกณฑ์ และวิธีการที่คณะกรรมการกลางข้าราชการหรือพนักงานส่วนท้องถิ่น (ก.กลาง) กำหนด

๑.๒ คณะกรรมการกลางข้าราชการหรือพนักงานส่วนท้องถิ่น (ก.กลาง) ได้มีมติเห็นชอบประกาศการกำหนดตำแหน่งข้าราชการหรือพนักงานส่วนท้องถิ่น โดยกำหนดแนวทางให้เทศบาลตำบลลำใหญ่ จัดทำแผนอัตรากำลังขององค์กรปกครองส่วนท้องถิ่นเพื่อเป็นกรอบในการกำหนดตำแหน่งและการใช้ตำแหน่งข้าราชการหรือพนักงานส่วนท้องถิ่น โดยเสนอให้คณะกรรมการข้าราชการหรือพนักงานส่วนท้องถิ่น (ก.จังหวัด) พิจารณาให้ความเห็นชอบ โดยกำหนดให้เทศบาลตำบลลำใหญ่ แต่งตั้งคณะกรรมการจัดทำแผนอัตรากำลัง เพื่อวิเคราะห์อำนาจหน้าที่และภารกิจของเทศบาลตำบลลำใหญ่ วิเคราะห์ความต้องการกำลังคน วิเคราะห์การวางแผนการใช้กำลังคน จัดทำกรอบอัตรากำลังและกำหนดหลักเกณฑ์และเงื่อนไขในการกำหนดตำแหน่งข้าราชการหรือพนักงานส่วนท้องถิ่นตามแผนอัตรากำลัง ๓ ปี

๑.๓ จากหลักการและเหตุผลดังกล่าว เทศบาลตำบลลำใหญ่ จึงได้จัดทำแผนอัตรากำลัง ๓ ปี สำหรับปีงบประมาณ พ.ศ.๒๕๖๑ - ๒๕๖๓ ขึ้น

๒. วัตถุประสงค์

- ๒.๑ เพื่อให้เทศบาลตำบลลำไใหญ่ มีโครงสร้างการแบ่งงานและระบบงานที่เหมาะสมไม่ซ้ำซ้อน
- ๒.๒ เพื่อให้เทศบาลตำบลลำไใหญ่ มีการกำหนดตำแหน่ง การจัดอัตรากำลัง โครงสร้างส่วนราชการให้เหมาะสมกับอำนาจหน้าที่ของเทศบาล ตามพระราชบัญญัติเทศบาล พ.ศ.๒๕๔๖ และตามพระราชบัญญัติกำหนดแผนและขั้นตอนการกระจายอำนาจให้องค์กรปกครองส่วนท้องถิ่น พ.ศ.๒๕๕๒
- ๒.๓ เพื่อให้คณะกรรมการข้าราชการหรือพนักงานส่วนท้องถิ่น (ก.จังหวัด) สามารถตรวจสอบการกำหนดตำแหน่งและการใช้ตำแหน่งข้าราชการหรือพนักงานส่วนท้องถิ่น ข้าราชการครู บุคลากรทางการศึกษา ลูกจ้างประจำ และพนักงานจ้าง ถูกต้องเหมาะสมหรือไม่
- ๒.๔ เพื่อเป็นแนวทางในการดำเนินการวางแผนการพัฒนาบุคลากรของเทศบาลตำบลลำไใหญ่
- ๒.๕ เพื่อให้เทศบาลตำบลลำไใหญ่ สามารถวางแผนอัตรากำลังในการบรรจุแต่งตั้งข้าราชการหรือพนักงานส่วนท้องถิ่น ข้าราชการครู บุคลากรทางการศึกษา ลูกจ้างประจำ และพนักงานจ้าง เพื่อให้การบริหารงานของเทศบาลตำบลลำไใหญ่ เกิดประโยชน์ต่อประชาชน เกิดผลสัมฤทธิ์ต่อภารกิจและยุบเลิกหน่วยงานที่ไม่จำเป็น การปฏิบัติภารกิจสามารถตอบสนองความต้องการของประชาชนได้เป็นอย่างดี
- ๒.๖ เพื่อให้เทศบาลตำบลลำไใหญ่ สามารถควบคุมภาระค่าใช้จ่ายด้านการบริหารงานบุคคลให้เป็นไปตามที่กฎหมายกำหนด

๓. กรอบแนวคิดในการจัดทำแผนอัตรากำลัง ๓ ปี

คณะกรรมการจัดทำแผนอัตรากำลังของเทศบาลตำบลลำใหญ่ ซึ่งประกอบด้วย นายกเทศมนตรี เป็นประธาน หัวหน้าส่วนราชการทุกส่วนราชการ เป็นกรรมการ และมีข้าราชการหรือ พนักงานส่วนท้องถิ่น ๑ คนเป็นเลขานุการ ดำเนินการจัดทำแผนอัตรากำลัง ๓ ปี โดยมีขอบเขตเนื้อหา ครอบคลุมในเรื่องต่างๆ ดังต่อไปนี้

๓.๑ วิเคราะห์ภารกิจ อำนาจหน้าที่ความรับผิดชอบของเทศบาลตำบลลำใหญ่ ตาม พระราชบัญญัติเทศบาล พ.ศ. ๒๔๙๖ และพระราชบัญญัติกำหนดแผนและขั้นตอนการกระจายอำนาจให้แก่องค์กร ปกครองส่วนท้องถิ่น พ.ศ. ๒๕๔๒ ตลอดจนกฎหมายอื่นให้สอดคล้องกับแผนพัฒนาเศรษฐกิจและสังคม แห่งชาติ แผนพัฒนาจังหวัด แผนพัฒนาอำเภอ แผนพัฒนาตำบล นโยบายของรัฐบาล นโยบายผู้บริหาร และสภาพปัญหาในพื้นที่ของเทศบาลตำบลลำใหญ่ บรรลุผลตามพันธกิจที่ตั้งไว้ จำเป็นต้องจัดสรรอัตรากำลัง ตามหน่วยงานต่างๆ ให้เหมาะสมกับเป้าหมายการดำเนินการ โดยมุมมองนี้เป็นการพิจารณาว่า งานในปัจจุบันที่ ดำเนินการอยู่นั้นครบถ้วนและตรงตามภารกิจหรือไม่ อย่างไร หากงานที่ทำอยู่ในปัจจุบันไม่ตรงกับภารกิจใน อนาคตก็ต้องมีการวางแผนกรอบอัตรากำลังให้ปรับเปลี่ยนไปตามทิศทางในอนาคต รวมถึงหากงานในปัจจุบัน บางส่วนต้องดำเนินการแล้ว อาจทำให้การจัดสรรกำลังคนของบางส่วนราชการเปลี่ยนแปลงไป ทั้งนี้ เพื่อให้เกิด การเตรียมความพร้อมในเรื่องกำลังคนให้รองรับสถานการณ์ในอนาคต

๓.๒ กำหนดโครงสร้างการแบ่งส่วนราชการภายในและการจัดระบบงาน เพื่อรองรับภารกิจ ตามอำนาจหน้าที่ความรับผิดชอบ ให้สามารถแก้ปัญหาของจังหวัดนครศรีธรรมราช ได้อย่างมีประสิทธิภาพ

๓.๓ การวิเคราะห์ต้นทุนค่าใช้จ่ายของกำลังคน : Supply pressure เป็นการนำประเด็นค่าใช้จ่าย บุคลากรเข้ามาร่วมในการพิจารณา เพื่อการจัดการทรัพยากรบุคคลที่มีอยู่เป็นไปอย่างมีประสิทธิภาพสูงสุด กำหนด ตำแหน่งในสายงานต่างๆ จำนวนตำแหน่ง และระดับตำแหน่ง ให้เหมาะสมกับภาระหน้าที่ความรับผิดชอบ ปริมาณงาน และคุณภาพของงาน รวมทั้งสร้างความก้าวหน้าในสายอาชีพของกลุ่มงานต่างๆ โดยในส่วนนี้ จะคำนึงถึง

๓.๓.๑ การจัดระดับชั้นงานที่เหมาะสม ในการพิจารณาถึงต้นทุนต่อการกำหนดระดับชั้นงาน ในแต่ละประเภท เพื่อให้การกำหนดตำแหน่งและการปรับระดับชั้นงานเป็นไปอย่างประหยัดและมีประสิทธิภาพ สูงสุด

๓.๓.๒ การจัดสรรประเภทของ พนักงานเทศบาล พนักงานครูเทศบาล ลูกจ้างประจำ และ พนักงานจ้าง โดยหลักการแล้ว การจัดประเภทลักษณะงานผลจะมีผลต่อประสิทธิภาพ และต้นทุนในการทำงานของ องค์กร ดังนั้นในการกำหนดอัตรากำลังข้าราชการหรือพนักงานส่วนท้องถิ่นในแต่ละส่วนราชการจะต้องมีการ พิจารณาว่าตำแหน่งที่กำหนดในปัจจุบันมีความเหมาะสมหรือไม่หรือควรเปลี่ยนลักษณะการกำหนดตำแหน่งเพื่อให้ การทำงานเป็นไปอย่างมีประสิทธิภาพมากขึ้น โดยภาระค่าใช้จ่ายด้านการบริหารงานบุคคลต้องไม่เกินร้อยละสี่สิบ ของงบประมาณรายจ่ายตามมาตรา ๓๕ แห่งพระราชบัญญัติระเบียบบริหารงานบุคคลส่วนท้องถิ่น พ.ศ.๒๕๔๒

๓.๔ การวิเคราะห์กระบวนการและเวลาที่ใช้ในการปฏิบัติงาน เป็นการนำข้อมูลเวลาที่ใช้ใน การปฏิบัติงานตามกระบวนการจริง (Work process) ในอดีต เพื่อวิเคราะห์ปริมาณงานต่อบุคคลจริง โดย สมมติฐานที่ว่า งานใดที่ต้องมีกระบวนการและเวลาที่ใช้มากกว่าโดยเปรียบเทียบย่อมต้องใช้อัตรากำลังคน มากกว่า อย่างไรก็ตามในภาคราชการส่วนท้องถิ่นนั้นงานบางลักษณะ เช่น งานกำหนดนโยบาย งานมาตรฐาน งานเทคนิคด้านช่าง หรืองานบริการบางประเภทไม่สามารถกำหนดเวลามาตรฐานได้ ดังนั้น การคำนวณเวลาที่

ใช้ในกรณีของภาคราชการส่วนท้องถิ่นนั้นจึงทำได้เพียงเป็นข้อมูลเปรียบเทียบ (Relative Information) มากกว่าจะเป็นข้อมูลที่ใช้ในการกำหนดค่าตอบแทนต่อหน่วยงานจริงเหมือนในภาคเอกชน นอกจากนั้น ก่อนจะคำนวณเวลาที่ใช้ในการปฏิบัติงานแต่ละส่วนราชการจะต้องพิจารณาปริมาณงาน ลักษณะงานที่ปฏิบัติว่ามีความสอดคล้องกับภารกิจของหน่วยงานหรือไม่ เพราะในบางครั้งอาจเป็นไปได้ว่างานที่ปฏิบัติอยู่ในปัจจุบันมีลักษณะเป็นงานโครงการพิเศษ หรืองานของหน่วยงานอื่น ก็มีความจำเป็นต้องมาใช้ประกอบการพิจารณาด้วย

๓.๕ การวิเคราะห์ผลงานที่ผ่านมาเพื่อประกอบการกำหนดกรอบอัตราค่าจ้างเป็นการนำผลลัพธ์ที่พึงประสงค์ของแต่ละส่วนราชการและพันธกิจขององค์กรมายึดโยงกับจำนวนกรอบอัตราค่าจ้างที่ต้องใช้สำหรับการสร้างผลลัพธ์ที่พึงประสงค์ให้ได้ตามเป้าหมาย โดยสมมติฐานที่ว่า หากผลงานที่ผ่านมาเปรียบเทียบกับผลงานในปัจจุบันและในอนาคตมีความแตกต่างกันอย่างมีนัยสำคัญ อาจต้องมีการพิจารณาแนวทางในการกำหนด/เกลี้ยอัตราค่าจ้างใหม่ เพื่อให้เกิดการทำงานที่มีประสิทธิภาพและสนับสนุนการทำงานตามภารกิจของส่วนราชการและองค์กรอย่างสูงสุด

๓.๖ การวิเคราะห์ข้อมูลจากความคิดเห็นแบบ ๓๖๐ องศา เป็นการสอบถามความคิดเห็นจากผู้มีส่วนได้ส่วนเสียหรือนำประเด็นต่าง ๆ อย่างเรื่องการบริหารงาน งบประมาณ คน มาพิจารณาอย่างน้อยใน ๓ ประเด็น ดังนี้

๓.๖.๑ เรื่องพื้นที่และการจัดโครงสร้างองค์กร เนื่องจากการจัดโครงสร้างองค์กรและการแบ่งงานในพื้นที่นั้นจะมีผลต่อการกำหนดกรอบอัตราค่าจ้างเป็นอย่างมาก เช่น หากกำหนดโครงสร้างที่มากเกินไปจะทำให้เกิดตำแหน่งงานขึ้นตามมาอีกไม่ว่าจะเป็นงานหัวหน้าฝ่าย งานธุรการ สารบรรณและบริหารทั่วไปในส่วนราชการนั้น ซึ่งอาจมีความจำเป็นต้องทบทวนว่าการกำหนดโครงสร้างในปัจจุบันของแต่ละส่วนราชการนั้นมีความเหมาะสมมากน้อยเพียงใด

๓.๖.๒ เรื่องการเกษียณอายุราชการ เนื่องจากหลาย ๆ ส่วนราชการในปัจจุบันมีข้าราชการสูงอายุจำนวนมาก ดังนั้น อาจต้องมีการพิจารณาถึงการเตรียมการเรื่องกรอบอัตราค่าจ้างที่จะรองรับการเกษียณอายุของข้าราชการ ทั้งนี้ ไม่ว่าจะเป็นการถ่ายทอดองค์ความรู้ การปรับตำแหน่งที่เหมาะสมขึ้นทดแทนตำแหน่งที่จะเกษียณอายุไป เป็นต้น

๓.๖.๓ ความคิดเห็นของผู้มีส่วนได้ส่วนเสีย เป็นการสอบถามจากเจ้าหน้าที่ภายในส่วนราชการและผู้ที่มีส่วนเกี่ยวข้องกับส่วนราชการนั้น ๆ ผ่านการส่งแบบสอบถามหรือการสัมภาษณ์ซึ่งมุมมองต่าง ๆ อาจทำให้การกำหนดกรอบอัตราค่าจ้างเป็นไปอย่างมีประสิทธิภาพมากขึ้น

๓.๗ การพิจารณาเปรียบเทียบกับกรอบอัตราขององค์กรอื่น ๆ กระบวนการนี้เป็นกระบวนการนำข้อมูลของอัตราค่าจ้างในหน่วยงานที่มีลักษณะงานใกล้เคียงกัน เช่น การเปรียบเทียบจำนวนกรอบอัตราค่าจ้างของงานการเจ้าหน้าที่ในเทศบาล ก. และงานการเจ้าหน้าที่ในเทศบาล ข. ซึ่งมีหน้าที่รับผิดชอบคล้ายกัน โดยสมมติฐานที่ว่าแนวโน้มของการใช้อัตราค่าจ้างของแต่ละองค์กรในลักษณะงานและปริมาณงานแบบเดียวกันน่าจะมีจำนวนและการกำหนดตำแหน่งคล้ายคลึงกันได้

๓.๘ ให้องค์กรปกครองส่วนท้องถิ่นมีแผนการพัฒนาข้าราชการหรือพนักงานส่วนท้องถิ่นทุกคนโดยต้องได้รับการพัฒนาความรู้ความสามารถอย่างน้อยปีละ ๑ ครั้ง

การวิเคราะห์ข้อมูลเพื่อกำหนดกรอบอัตรากำลังไม่มุ่งเน้นในการเพิ่ม เกลี้ย หรือลดจำนวน กรอบอัตรากำลังเป็นสิ่งสำคัญ แต่มีจุดมุ่งหมายเพื่อให้ส่วนราชการมีแนวทางในการพิจารณากำหนดกรอบ อัตรากำลังที่เป็นระบบมากขึ้น นอกจากนี้ยังมีจุดมุ่งเน้นให้ส่วนราชการพิจารณาการกำหนดตำแหน่งที่ เหมาะสม (Right Jobs) มากกว่าการเพิ่ม/ลดจำนวนตำแหน่ง ตัวอย่างเช่น การวิเคราะห์ต้นทุนค่าใช้จ่ายแล้ว พบว่าการกำหนดกรอบตำแหน่งในประเภททั่วไปอาจมีความเหมาะสมน้อยกว่าการกำหนดตำแหน่งประเภท วิชาการในบางลักษณะงาน ทั้ง ๆ ที่ใช้ต้นทุนไม่แตกต่างกันมาก รวมถึงในการพิจารณาที่กระบวนการทำงานก็ พบว่าเป็นลักษณะงานในเชิงการวิเคราะห์ในสายอาชีพมากกว่างานในเชิงปฏิบัติงาน และส่วนราชการอื่นก็ กำหนดตำแหน่งในงานลักษณะนี้เป็นตำแหน่งประเภทวิชาการ ถ้าเกิดกรณีเช่นนี้ก็ไม่น่าจะมีเหตุผลเพียงพอที่จะ กำหนดกรอบอัตรากำลังในลักษณะงานนี้เป็นตำแหน่งประเภทวิชาการ โดยไม่ได้เพิ่มจำนวนตำแหน่งของส่วน ราชการเลย โดยสรุปอาจกล่าวได้ว่า กรอบแนวคิดการวิเคราะห์อัตรากำลัง (Effective Man Power Planning Framework) นี้จะเป็นแนวทางให้ส่วนราชการสามารถมีข้อมูลเชิงวิเคราะห์อย่างเพียงพอในการที่จะอธิบาย เหตุผลเชิงวิชาการสำหรับการวางแผนกรอบอัตรากำลังที่เหมาะสมตามภารกิจงานของแต่ละส่วนราชการ นอกจากนี้การรวบรวมข้อมูลโดยวิธีการดังกล่าวจะทำให้ส่วนราชการ สามารถนำข้อมูลเหล่านี้ไปใช้ประโยชน์ ในเรื่องอื่น ๆ เช่น

- การใช้ข้อมูลที่หลากหลายจะทำให้เกิดการยอมรับได้มากกว่าโดยเปรียบเทียบหาก จะต้องมีการเกลี้ยอัตรากำลังระหว่างหน่วยงาน
- การจัดทำกระบวนการจริง (Work process) จะทำให้ได้เวลามาตรฐานที่จะ สามารถนำไปใช้วัดประสิทธิภาพในการทำงานของบุคคลได้อย่างถูกต้อง รวมถึงในระยะยาวส่วนราชการ สามารถนำผลการจัดทำกระบวนการและเวลามาตรฐานนี้ไปวิเคราะห์เพื่อการปรับปรุงกระบวนการ (Process Re-engineer) อันจะนำไปสู่การใช้อัตรากำลังที่เหมาะสมและมีประสิทธิภาพมากขึ้น
- การเก็บข้อมูลผลงาน จะทำให้สามารถพยากรณ์แนวโน้มของภาระงาน ซึ่งจะเป็น ประโยชน์ในอนาคตต่อส่วนราชการในการเตรียมทรัพยากรศาสตร์ในการทำงาน เพื่อรองรับภารกิจที่จะเพิ่ม/ ลดลง

๔. สภาพปัญหาของพื้นที่และความต้องการของประชาชน

เพื่อให้การวางแผนอัตรากำลัง ๓ ปี ของเทศบาลตำบลลำไใหญ่มีความครบถ้วน สามารถดำเนินการตามอำนาจหน้าที่ได้อย่างมีประสิทธิภาพ เทศบาลตำบลลำไใหญ่ วิเคราะห์สภาพปัญหาในเขตพื้นที่ของเทศบาลตำบลลำไใหญ่ ว่ามีปัญหา อะไรและความจำเป็นพื้นฐานและความต้องการของประชาชนในเขตพื้นที่ที่สำคัญ ดังนี้

สภาพปัญหาของเขตพื้นที่ที่รับผิดชอบและความต้องการของประชาชน โดยแบ่งออกเป็น ด้านต่างๆ ดังนี้

๑. ปัญหาทางด้านโครงสร้างพื้นฐาน

สภาพปัญหา

๑. ปัญหาถนนในเขตเทศบาล
๒. ปัญหาเกี่ยวกับการระบายน้ำของถนนในหมู่บ้าน
๓. ปัญหาที่ดินทำกินและที่อยู่อาศัยขาดเอกสารสิทธิ์
๔. ปัญหาเกี่ยวกับเกี่ยวกับสัญญาณโทรศัพท์ และการมีประสิทธิภาพในการสื่อสาร
๕. การสื่อสารด้านโทรศัพท์สาธารณะในหมู่บ้านไม่เพียงพอ
๖. ไฟฟ้าสาธารณะในหมู่บ้าน ตามตรอก ซอย ยังไม่ทั่วถึง
๗. ขาดแหล่งน้ำเพื่ออุปโภค และบริโภค

ความต้องการ

๑. ต้องการสร้าง ปรับปรุง ซ่อมแซม ขยายผิวจราจรถนนทุกสายในเขตเทศบาล
๒. ต้องการให้มีคูระบายน้ำ มีริมฟุตบาท และเกาะกลางถนน
๓. ต้องการให้เทศบาลช่วยแก้ปัญหาที่ดินทำกินและที่อยู่อาศัยขาดเอกสารสิทธิ์
๔. ประสานหน่วยงานที่เกี่ยวข้องเพื่อแก้ไขสัญญาณโทรศัพท์ให้ครอบคลุมทั่วถึง
๕. ประสานหน่วยงานที่เกี่ยวข้องเพื่อขยายเขตโทรศัพท์สาธารณะในหมู่บ้านให้ทั่วถึง
๖. ต้องการขยายเขตไฟฟ้าสาธารณะสองข้างทางให้ทั่วถึง
๗. ต้องการจัดหาน้ำสะอาดเพื่ออุปโภคและบริโภค

๒. ปัญหาทางด้านเศรษฐกิจ

สภาพปัญหา

๑. ปัญหาราคายางพาราตกต่ำ และผลไม้ตามฤดูกาลราคาตกต่ำ
๒. ปัญหาไม่มีทุนสำหรับเกษตรกรในการประกอบการค้าอาชีพที่ตนถนัด
๓. การเพาะปลูกพืชผลการเกษตรไม่ได้ผลเพราะขาดแหล่งน้ำ ทำให้รายได้

ไม่เพียงพอต่อการเลี้ยงชีพ

๕. ทักษะงานฝีมือท้องถิ่นขาดการพัฒนา
๖. ปัญหาประชาชนมีรายได้น้อยไม่เพียงพอต่อการดำรงชีวิต และไม่มีอาชีพเสริม
๗. ปัญหาการพัฒนาแหล่งท่องเที่ยว รวมทั้งกิจกรรมเกี่ยวกับการท่องเที่ยว
๘. ปัญหาขาดการส่งเสริมการตลาดสินค้าการเกษตร และสินค้าพื้นเมือง

ความต้องการ

๑. ประสานหน่วยงานที่เกี่ยวข้องแก้ไขปัญหาการค้าชายแดน
๒. รวมกลุ่มผลิตทางการเกษตร
๓. จัดหาแหล่งน้ำให้แก่เกษตรกร
๔. ต้องการให้มีการขยายตลาดการค้าออกไปในพื้นที่ใกล้เคียง
๕. ต้องการนำทรัพยากรในท้องถิ่นมาแปรสภาพเป็นผลิตภัณฑ์
๖. ต้องการให้มีการฝึกอาชีพสำหรับประชาชนในพื้นที่
๗. ต้องการให้ตลาดในพื้นที่เทศบาล

๓. ปัญหาด้านพัฒนาสังคม

สภาพปัญหา

๑. ปัญหาเยาวชนมีแนวโน้มติดยาเสพติด
๒. ปัญหาการรักษาความสงบภายในและขาดมาตรการทางการจราจรชุมชนที่ชัดเจน
๓. ปัญหาขาดการมีส่วนร่วมของประชาชนในด้านต่างๆ

ความต้องการ

๑. ส่งเสริมการใช้กระบวนการชุมชนเข้มแข็งในการแก้ไขปัญหาทางสังคม ให้ความรู้เกี่ยวกับยาเสพติด จัดโครงการอบรมเยาวชนในเขตเทศบาล
๒. ส่งเสริมความรู้ด้านการจราจร
๓. ส่งเสริมและจัดทำแผนแม่บทชุมชน และแผนปฏิบัติการชุมชน การรวมกลุ่มทางสังคม องค์กรชุมชน เพื่อแก้ไขปัญหาความยากจนและการสร้างเครือข่ายการพัฒนาสังคมที่สอดคล้องกับมิติความเป็นเมืองน่าอยู่ ชุมชนน่าอยู่อย่างยั่งยืน บนพื้นฐานของการสร้างความเข้มแข็งให้กับภาคประชาชนและชุมชน

๔. ปัญหาด้านการเมืองการบริหาร

สภาพปัญหา

๔.๑ ปัญหาทั่วไป

๑. ปัญหาการส่งเสริมการมีส่วนร่วมในรูปแบบประชาคมด้านต่างๆ
๒. ปัญหาการพัฒนาบุคลากรทั้งพนักงานเทศบาล และองค์การทั้งภาครัฐ และภาคเอกชนอื่นๆ ในตำบล
๓. ปัญหาการพัฒนารายได้(การจัดเก็บภาษีที่ชัดเจน)
๔. ขาดการให้ความรู้ในด้านการเมือง และกฎหมายเบื้องต้นที่ใช้ในชีวิตประจำวัน

๔.๒ ปัญหาการจัดเก็บภาษีอากร

๑. ข้อมูลเกี่ยวกับการถือครองที่ดินของประชาชนในตำบลยังไม่สมบูรณ์
๒. ขาดความร่วมมือในการขอทราบข้อมูลจากหน่วยงานราชการที่เกี่ยวข้อง
๓. อยู่ระหว่างการจัดทำข้อมูลในระบบคอมพิวเตอร์
๔. บุคลากรยังขาดความรู้ความเข้าใจในการใช้โปรแกรมจัดเก็บภาษี

๔.๓ ปัญหางบประมาณ

๑. การจัดตั้งงบประมาณไม่มีการวางแผนงานของแต่ละส่วน
๒. ใช้งบประมาณเกินกว่าที่ตั้งไว้
๓. มีการโอนงบประมาณมากเกินความจำเป็น

ความต้องการ

๑. ส่งเสริมการมีส่วนร่วมในรูปแบบประชาคมด้านต่างๆ
๒. พัฒนาบุคลากรทั้งพนักงานเทศบาล และองค์กรทั้งภาครัฐ ภาคเอกชนอื่นๆ และภาคประชาชนในตำบล เช่น พัฒนาทักษะความรู้ในด้านต่างๆ ทั้งภายในองค์กร และภายนอกองค์กร เช่น งานฝีมือ การผูกผ้าพิธี การจัดดอกไม้ในงานต่างๆ
๔. จัดกิจกรรมเพื่อส่งเสริมให้ประชาชนชำระภาษีต่างๆ
๕. ให้ความรู้ในด้านการเมือง และกฎหมายเบื้องต้นที่ใช้ในชีวิตประจำวัน
๖. วางแผนการจัดตั้งงบประมาณของแต่ละส่วนอย่างเพียงพอ
๗. อาคารสถานที่ที่เหมาะสมและเพียงพอในการบริการประชาชน
๘. บุคลากรที่มีความรู้ความสามารถที่เพียงพอในการบริการประชาชน
๙. อยากให้มีการนำเทคโนโลยีเครื่องมือเครื่องใช้ที่ทันสมัย มีประสิทธิภาพ

ในการทำงาน

๕. ปัญหาด้านทรัพยากรธรรมชาติและสิ่งแวดล้อม

สภาพปัญหา

๑. ปัญหาแหล่งน้ำธรรมชาติที่ตื้นเขิน
๒. ขาดมาตรการป้องกันและปราบปรามการตัดไม้ทำลายป่าขาดการมีส่วนร่วมจากชุมชน
๓. ปัญหาขาดกิจกรรมการพัฒนาป่าเสื่อมโทรมเพื่อปลูกป่าทดแทนขาดการมีส่วนร่วมจากชุมชน
๔. ปัญหาการจัดเก็บขยะและแหล่งทิ้งขยะในหมู่บ้านไม่ถูกสุขลักษณะ
๕. ปัญหาขาดการพัฒนาเพื่อการส่งเสริมการใช้ประโยชน์จากแหล่งน้ำ
๖. ปัญหาขาดการปรับปรุงบำรุงดินเพื่อเกษตรกรรม
๗. ปัญหาขาดการอนุรักษ์แหล่งน้ำและป่าไม้
๘. ปัญหาขาดการบำบัดและฟื้นฟูทรัพยากรธรรมชาติและสิ่งแวดล้อม
๙. ปัญหามลภาวะทางอากาศ จากกลิ่นควันจากโรงงานอุตสาหกรรม ฝุ่นจากโรงโม่หิน

ความต้องการ

๑. ขุดลอกคลอง แหล่งน้ำในเขตพื้นที่เทศบาล
๒. วางมาตรการป้องกันและปราบปรามการตัดไม้ทำลายป่า
๓. จัดกิจกรรมส่งเสริมให้มีการปลูกต้นไม้
๔. ให้ความรู้เกี่ยวกับการคัดแยกขยะ การกำจัดขยะที่ถูกสุขลักษณะ
๕. ประสานหน่วยงานที่เกี่ยวข้องแก้ไขปัญหามลภาวะทางอากาศ จากกลิ่นควันจากโรงงานอุตสาหกรรม ฝุ่นจากโรงโม่หิน

๖. ปัญหาด้านการสาธารณสุข

สภาพปัญหา

๑. ราษฎรให้ความใส่ใจสุขภาพตนเองน้อย ขาดความรู้ด้านสุขอนามัยที่ดี
๒. การจัดบ้านเรือนที่อยู่อาศัยไม่เป็นระเบียบไม่ถูกสุขลักษณะ
๓. ปัญหาขาดการป้องกันและระวังควบคุมโรคติดต่อ
๔. ขาดการส่งเสริมความรู้แก่มารดาในการเลี้ยงดูบุตรให้มีสุขภาพอนามัยที่ถูกต้อง
๕. การเดินทางสำหรับผู้ป่วยบางประเภทเป็นไปด้วยความยากลำบาก

ความต้องการ

๑. จัดโครงการ/กิจกรรมการออกกำลังกาย
๒. จัดให้มีสวนสาธารณะสำหรับพักผ่อนหย่อนใจและเป็นสถานที่ออกกำลังกายในพื้นที่เขตเทศบาล พร้อมติดตั้งเครื่องออกกำลังกายกลางแจ้ง
๓. จัดโครงการหน้าบ้านหน้ามอง เพื่อส่งเสริมให้ประชาชนในพื้นที่จัดบ้านเรือนอย่างเป็นระเบียบถูกสุขลักษณะ
๔. เผยแพร่ ประชาสัมพันธ์ข้อมูลข่าวสารทางด้านสาธารณสุขอย่างทั่วถึง
๕. จัดให้มีกิจกรรมและให้ความรู้แก่การตลาดในการเลี้ยงดูบุตร
๖. จัดให้รพยบาลฉุกเฉิน บริการพี่น้องในเขตเทศบาล ตลอด ๒๔ ชั่วโมง

๗. ปัญหาด้านการศึกษา ศาสนาและวัฒนธรรม

สภาพปัญหา

๑. ผู้ปกครองบางครัวเรือนไม่มีทุนและไม่ให้ความสำคัญต่อการศึกษาของบุตร
๒. บุคลากรทางการศึกษามีไม่เพียงพอ,ขาดอุปกรณ์การเรียนการสอนที่ทันสมัย
๓. โรงเรียนขาดงบประมาณในการนำเทคโนโลยีที่ทันสมัยมาใช้ในการศึกษา
๔. การขาดการส่งเสริมรณรงค์การอนุรักษ์ วัฒนธรรมประเพณีที่มีมาดั้งเดิม
๕. ปัญหาที่อ่านหนังสือประจำหมู่บ้านยังไม่มี
๖. ปัญหาการขาดข้อมูลข่าวสารที่เป็นปัจจุบัน
๗. ปัญหาการขาดการสนับสนุนภูมิปัญญาท้องถิ่น

ความต้องการ

๑. ให้ความช่วยเหลือสนับสนุนในด้านทุนการศึกษา
๒. ส่งเสริมรณรงค์การอนุรักษ์ วัฒนธรรมประเพณีที่มีมาดั้งเดิม
๓. จัดให้มีที่อ่านหนังสือประจำหมู่บ้าน
๔. เผยแพร่ข้อมูลข่าวสารเกี่ยวกับเทศบาล องค์กรภาครัฐ และภาคเอกชนอย่างทั่วถึง
๕. สนับสนุนภูมิปัญญาท้องถิ่น

๕. ภารกิจ อำนาจหน้าที่ขององค์กรปกครองส่วนท้องถิ่น

การวิเคราะห์ภารกิจ อำนาจหน้าที่ของเทศบาลตำบลลำใหญ่ ตามพระราชบัญญัติเทศบาล พ.ศ. ๒๔๙๖ และพระราชบัญญัติกำหนดแผนและขั้นตอนการกระจายอำนาจให้แก่องค์กรปกครองส่วนท้องถิ่น พ.ศ. ๒๕๔๒ และรวบรวมกฎหมายอื่นของเทศบาล ใช้เทคนิค SWOT เข้ามาช่วย เทศบาลตำบลลำใหญ่ จึงนำผลจากการวิเคราะห์ตามหลัก SWOT มากำหนดวิธีการดำเนินการตามภารกิจให้สอดคล้องกับแผนพัฒนาเศรษฐกิจและสังคมแห่งชาติ แผนพัฒนาจังหวัด แผนพัฒนาอำเภอ แผนพัฒนาตำบล นโยบายของรัฐบาล และนโยบายของผู้บริหารท้องถิ่น ทั้งนี้สามารถวิเคราะห์ภารกิจให้ตรงกับสภาพปัญหา โดยสามารถกำหนดแบ่งภารกิจได้เป็น ๗ ด้าน ซึ่งภารกิจดังกล่าวถูกกำหนดอยู่ในพระราชบัญญัติเทศบาล พ.ศ. ๒๔๙๖ และตามพระราชบัญญัติกำหนดแผนและขั้นตอนการกระจายอำนาจให้องค์กรปกครองส่วนท้องถิ่น พ.ศ.๒๕๔๒ ดังนี้

๕.๑ ด้านโครงสร้างพื้นฐาน มีภารกิจที่เกี่ยวข้องดังนี้

- (๑) การสร้างและบำรุงรักษาทางบกและทางน้ำที่เชื่อมต่อระหว่างองค์กรปกครองส่วนท้องถิ่นอื่น
 - (๒) การสาธารณสุขการ
 - (๓) การจัดให้มีและบำรุงรักษาทางน้ำ และทางบก
 - (๔) การจัดให้มีและบำรุงทางระบายน้ำ
 - (๕) การจัดให้มีน้ำสะอาดหรือการประปา
 - (๖) การจัดให้มีตลาด
 - (๗) การจัดให้มีและการบำรุงการไฟฟ้าหรือแสงสว่างโดยวิธีอื่น
- การวิเคราะห์จุดแข็ง จุดอ่อน โอกาส อุปสรรค (SWOT) ด้านโครงสร้างพื้นฐาน
- จุดแข็ง (Strength) ได้แก่
 - (๑) กองช่างมีบุคลากรที่มีความรู้ ความสามารถ
 - (๒) ผู้บริหารให้ความสำคัญกับการพัฒนาด้านโครงสร้างพื้นฐาน
 - จุดอ่อน (Weakness) ได้แก่
 - (๑) มีบุคลากรไม่เพียงพอต่องาน
 - (๒) บุคลากรที่มีอยู่มีความรู้ ความสามารถเฉพาะตำแหน่ง ไม่ชำนาญงานด้านอื่น เช่น ไม่มี ความชำนาญงานในการบำรุงซ่อมแซมไฟฟ้า
 - (๓) มีงบประมาณไม่เพียงพอต่อความต้องการของประชาชน
 - โอกาส (Opportunity) ได้แก่
 - (๑) ประชาชนให้ความร่วมมือในการบริจาคพื้นที่ในการก่อสร้างต่าง ๆ
 - อุปสรรค (Threat) ได้แก่
 - (๑) มีพื้นที่สำหรับแหล่งกักเก็บน้ำน้อย

๕.๒ ด้านส่งเสริมคุณภาพชีวิต มีภารกิจที่เกี่ยวข้อง ดังนี้

- (๑) การจัดการศึกษา
- (๒) การจัดให้มีการรักษาพยาบาล การป้องกันและการควบคุมโรคติดต่อ
- (๓) การป้องกัน การบำบัดโรค
- (๔) การสังคมสงเคราะห์ และการพัฒนาคุณภาพชีวิตเด็ก สตรี คนชราและผู้ด้อยโอกาส
- (๕) การรักษาความสะอาดของถนน ทางเดิน และที่สาธารณะ
- (๖) การจัดให้มีการบำรุงสถานที่สำหรับนันทกีฬา การพักผ่อนหย่อนใจ สวนสาธารณะ

ตลอดจนสถานที่ประชุมอบรมราษฎร

- (๗) การบำรุงและส่งเสริมการทำมาหากินของราษฎร

การวิเคราะห์จุดแข็ง จุดอ่อน โอกาส อุปสรรค (SWOT) ด้านส่งเสริมคุณภาพชีวิต

- จุดแข็ง (Strength) ได้แก่
 - (๑) ผู้บริหารมีนโยบายการบริหารงานที่ดี
- จุดอ่อน (Weakness) ได้แก่
 - (๑) ขาดแคลนบุคลากรในการปฏิบัติงาน
 - (๒) เครื่องพ่นหมอกควันสำหรับกำจัดยุงและแมลงรบกวนมีจำนวนไม่เพียงพอ เกิดการชำรุดบ่อย
- โอกาส (Opportunity) ได้แก่
 - (๑) ได้รับความร่วมมือจากหน่วยงานอื่นที่เกี่ยวข้อง
- อุปสรรค (Threat) ได้แก่
 - (๑) ประชาชนในพื้นที่ยังมีความรู้ ความเข้าใจในการมีส่วนร่วมตามระบอบประชาธิปไตยในระดับน้อย
 - (๒) มีชุมชนแออัดหลายพื้นที่ กลายเป็นแหล่งเพาะพันธุ์ยุงและแมลงรบกวน ซึ่งเป็นพาหะ

ทำให้เกิดโรคติดต่อ

๕.๓ ด้านการจัดระเบียบชุมชน สังคม และการรักษาความสงบเรียบร้อย มีภารกิจที่เกี่ยวข้องดังนี้

- (๑) การส่งเสริมประชาธิปไตย ความเสมอภาค และสิทธิเสรีภาพของประชาชน
- (๒) การป้องกันและบรรเทาสาธารณภัย
- (๓) การจัดให้มีระบบรักษาความสงบเรียบร้อยในจังหวัด
- (๔) การรักษาความสงบเรียบร้อยและศีลธรรมอันดีของประชาชนในเทศบาล

การวิเคราะห์จุดแข็ง จุดอ่อน โอกาส อุปสรรค (SWOT) ด้านการจัดระเบียบชุมชน

สังคม และการรักษาความสงบเรียบร้อย

- จุดแข็ง (Strength) ได้แก่
 - (๑) มีบุคลากรที่มีความรู้ ความสามารถ
 - (๒) มีสมาชิกอาสาสมัครป้องกันภัยฝ่ายพลเรือนในพื้นที่ครบทุกหมู่บ้าน
- จุดอ่อน (Weakness) ได้แก่
 - (๑) มีอุปกรณ์/เครื่องจักร ไม่เพียงพอ เช่น ไม่มีรถยนต์ดับเพลิง เนื่องจากมีงบประมาณ

ไม่เพียงพอ

- โอกาส (Opportunity) ได้แก่
 - (๑) มีหน่วยเคลื่อนที่สนับสนุนกิจกรรมด้านสุขภาพประชาชน
- อุปสรรค (Threat) ได้แก่
 - (๑) ได้รับการจัดสรรงบประมาณไม่เพียงพอต่อความต้องการ

๕.๔ ด้านการวางแผน การส่งเสริมการลงทุน พาณิชยกรรมและการท่องเที่ยว มีภารกิจที่เกี่ยวข้อง ดังนี้

- (๑) การจัดแผนพัฒนาเทศบาล และประสานการจัดทำแผนพัฒนาจังหวัดตามระเบียบที่คณะรัฐมนตรีกำหนด
- (๒) การส่งเสริมการท่องเที่ยว
- (๓) การพาณิชย์ การส่งเสริมการลงทุนและการทำกิจกรรมไม่ว่าจะดำเนินการเองหรือร่วมกับบุคคลอื่นหรือสหการ

การวิเคราะห์จุดแข็ง จุดอ่อน โอกาส อุปสรรค (SWOT) ด้านการวางแผนการส่งเสริมการลงทุน พาณิชยกรรมและการท่องเที่ยว

- จุดแข็ง (Strength) ได้แก่
 - (๑) องค์กรมีการส่งเสริมกลุ่มอาชีพต่างๆ
 - (๒) มีสถานที่ท่องเที่ยว เช่น น้ำตก ป่าชุมชน ที่สวยงาม
- จุดอ่อน (Weakness) ได้แก่
 - (๑) ในพื้นที่ยังไม่มีตลาดที่มีมาตรฐาน
 - (๒) ไม่มีแหล่งส่งเสริมการขายหรือแสดงสินค้า
- โอกาส (Opportunity) ได้แก่
 - (๑) ได้รับความร่วมมือจากหน่วยงานที่เกี่ยวข้อง
- อุปสรรค (Threat) ได้แก่
 - (๑) ประชาชนในพื้นที่ไม่มีส่วนร่วม

๕.๕ ด้านการบริหารจัดการและการอนุรักษ์ทรัพยากรธรรมชาติและสิ่งแวดล้อม มีภารกิจที่เกี่ยวข้อง ดังนี้

- (๑) การคุ้มครอง ดูแลและบำรุงรักษาป่าไม้ ที่ดิน ทรัพยากรธรรมชาติและสิ่งแวดล้อม
- (๒) การกำจัดขยะมูลฝอยและสิ่งปฏิกูล
- (๓) การจัดการสิ่งแวดล้อมและมลพิษต่างๆ

การวิเคราะห์จุดแข็ง จุดอ่อน โอกาส อุปสรรค (SWOT) ด้านการบริหารจัดการและการอนุรักษ์ทรัพยากรธรรมชาติและสิ่งแวดล้อม

- จุดแข็ง (Strength) ได้แก่
 - (๑) ผู้บริหารให้ความสำคัญกับการคุ้มครอง รักษาทรัพยากรธรรมชาติและสิ่งแวดล้อม
- จุดอ่อน (Weakness) ได้แก่
 - (๑) ขาดบุคลากรที่มีความรู้ ความสามารถเฉพาะด้านในการบริหารจัดการและการอนุรักษ์ทรัพยากรธรรมชาติและสิ่งแวดล้อม
- โอกาส (Opportunity) ได้แก่

- (๑) ได้รับความร่วมมือจากหน่วยงานที่เกี่ยวข้อง และประชาชนในพื้นที่
- อุปสรรค (Threat) ได้แก่
 - (๑) มีผู้บุกรุกที่สาธารณะ
 - (๒) เกษตรกรยังใช้วิธีการเก็บเกี่ยวผลผลิตที่ผิดวิธี ซึ่งเป็นการทำลายสิ่งแวดล้อม

๕.๖ ด้านการศาสนา ศิลปวัฒนธรรม จารีตประเพณี และภูมิปัญญาท้องถิ่น มีภารกิจที่เกี่ยวข้อง ดังนี้

- (๑) การจัดการศึกษา
 - (๒) บำรุงรักษาศิลปะ จารีตประเพณี ภูมิปัญญาท้องถิ่น และวัฒนธรรมอันดีของท้องถิ่น
 - (๓) การส่งเสริมการกีฬา จารีตประเพณี และวัฒนธรรมอันดีงามของท้องถิ่น
 - (๔) การศึกษา การทำนุบำรุงศาสนา การส่งเสริมวัฒนธรรม
- การวิเคราะห์จุดแข็ง จุดอ่อน โอกาส อุปสรรค (SWOT) ด้านการศาสนา

ศิลปวัฒนธรรม จารีตประเพณีและภูมิปัญญาท้องถิ่น

- จุดแข็ง (Strength) ได้แก่
 - (๑) ผู้บริหารเป็นนักพัฒนาปราชญ์ชาวบ้าน มีนโยบายในการส่งเสริมด้านการศาสนา ศิลปวัฒนธรรมจารีตประเพณีและภูมิปัญญาท้องถิ่น
 - (๒) องค์กร/ชุมชนในพื้นที่ให้ความร่วมมือในการจัดกิจกรรมเป็นอย่างดี
- จุดอ่อน (Weakness) ได้แก่
 - (๑) มีงบประมาณในการดำเนินกิจกรรมไม่เพียงพอ
- โอกาส (Opportunity) ได้แก่
 - (๑) มีสถานที่สำคัญอันเป็นศูนย์รวมในการจัดกิจกรรมในพื้นที่ตำบล
- อุปสรรค (Threat) ได้แก่
 - (๑) ขาดงบประมาณสนับสนุนจากหน่วยงานอื่น

๕.๗ ด้านการบริหารจัดการและการสนับสนุนการปฏิบัติการกิจของส่วนราชการและองค์กรปกครองส่วนท้องถิ่น มีภารกิจที่เกี่ยวข้อง ดังนี้

- (๑) สนับสนุนหรือช่วยเหลือส่วนราชการหรือองค์กรปกครองส่วนท้องถิ่นอื่นในการพัฒนาท้องถิ่น
- (๒) ประสานและให้ความร่วมมือในการปฏิบัติหน้าที่ของสภาตำบล และองค์กรปกครองส่วนท้องถิ่น
- (๓) การให้บริการแก่เอกชน ส่วนราชการ หน่วยงานของรัฐ รัฐวิสาหกิจ หรือองค์กรปกครองส่วนท้องถิ่นอื่น

การวิเคราะห์จุดแข็ง จุดอ่อน โอกาส อุปสรรค (SWOT) ด้านการบริหารจัดการและการสนับสนุนการปฏิบัติการกิจของส่วนราชการและองค์กรปกครองส่วนท้องถิ่น

- จุดแข็ง (Strength) ได้แก่
 - (๑) ผู้บริหารมีนโยบายในการบริหารงานท้องถิ่นสอดคล้องไปในทิศทางเดียวกัน
 - (๒) บุคลากรในหน่วยงานเป็นผู้มีความรู้ ความสามารถหลากหลาย

- จุดอ่อน (Weakness) ได้แก่
 - (๑) งบประมาณไม่เพียงพอต่อการปฏิบัติภารกิจ
- โอกาส (Opportunity) ได้แก่
 - (๑) มีองค์กรปกครองส่วนท้องถิ่นในพื้นที่อำเภอทุ่งสงมีความสะดวกต่อการประสานความร่วมมือในการดำเนินงานต่างๆ
- อุปสรรค (Threat) ได้แก่
 - (๑) องค์กรปกครองส่วนท้องถิ่นมีพื้นที่อยู่ห่างไกลกัน การคมนาคมไม่สะดวก

๖. ภารกิจหลัก และภารกิจรอง ที่องค์กรปกครองส่วนท้องถิ่นจะดำเนินการ

นำภารกิจที่ได้วิเคราะห์ตามข้อ ๕ จำนวน ๗ ภารกิจ นำมากำหนดภารกิจหลักและภารกิจรอง ที่จะดำเนินการตามแผนอัตรากำลัง ๓ ปี โดยเทศบาลตำบลถ้ำใหญ่ มีภารกิจหลักและภารกิจรองที่ต้องดำเนินการ ดังนี้

ภารกิจหลัก

๑. การปรับปรุงโครงสร้างพื้นฐาน
๒. การพัฒนาสิ่งแวดล้อมและทรัพยากรธรรมชาติ
๓. การพัฒนาและปรับปรุงแหล่งท่องเที่ยว
๔. การพัฒนาการเมืองและการบริหาร
๕. การให้บริการด้านสาธารณสุข
๖. การรักษาความสะอาด และความเป็นระเบียบเรียบร้อยของบ้านเมือง
๗. การพัฒนาทางการศึกษา
๘. การป้องกันและบรรเทาสาธารณภัย
๙. การส่งเสริมการกีฬา

ภารกิจรอง

- (๑) การฟื้นฟูวัฒนธรรมและส่งเสริมประเพณีท้องถิ่น
- (๒) การส่งเสริม การฝึกและการประกอบอาชีพของราษฎร
- (๓) การให้มีและบำรุงรักษาสถานที่พักผ่อนหย่อนใจ
- (๔) การรักษาความสงบเรียบร้อยของประชาชน
- (๕) การพัฒนาการเมืองและการบริหาร
- (๖) การส่งเสริมการเกษตร

๗. สรุปปัญหาและแนวทางในการกำหนดโครงสร้างส่วนราชการและกรอบอัตรากำลัง

เทศบาลตำบลถ้ำใหญ่ กำหนดโครงสร้างการแบ่งส่วนราชการออกเป็น ๕ ส่วนราชการ และได้กำหนดกรอบอัตรากำลังข้าราชการดังนี้

ลำดับ	สำนัก/กอง	พนักงาน เทศบาล	พนักงาน ครู เทศบาล	ลูกจ้าง ประจำ	พนักงาน จ้างตาม ภารกิจ	พนักงาน จ้างทั่วไป	รวม ทั้งสิ้น (คน)
๑	สำนักปลัดเทศบาล	๑๖	-	๒	๖	๖	๓๐
๒	กองคลัง	๘	-	๑	๑	-	๑๐
๓	กองช่าง	๖	-	-	๓	๖	๑๕
๔	กองสาธารณสุขและ สิ่งแวดล้อม	๓	-	-	๕	๘	๑๖
๕	กองการศึกษา	๓	๙	-	๒	๒	๑๖
	รวม (คน)	๓๖	๙	๓	๑๗	๒๒	๘๗

หมายเหตุ ปลัดเทศบาลและรองปลัดเทศบาลรวมอยู่ในสำนักปลัดเทศบาล

จะเห็นได้ว่าเทศบาลตำบลถ้ำใหญ่ ได้กำหนดกรอบอัตรากำลังพนักงานเทศบาล จำนวนทั้งสิ้น ๓๖ อัตรา พนักงานครูเทศบาล จำนวน ๙ อัตรา ลูกจ้างประจำ จำนวน ๓ อัตรา พนักงานจ้างตามภารกิจ จำนวน ๑๗ อัตรา พนักงานจ้างทั่วไป จำนวน ๒๒ อัตรา รวมกำหนดตำแหน่งเกี่ยวกับบุคลากรทั้งสิ้น จำนวน ๘๗ อัตรา

๘. โครงสร้างการกำหนดส่วนราชการ

จากสภาพปัญหาของเทศบาลตำบลลำใหญ่ดังกล่าว เทศบาลตำบลลำใหญ่มีภารกิจ อำนาจหน้าที่ที่จะต้องดำเนินการแก้ไขปัญหาดังกล่าวภายใต้อำนาจหน้าที่ที่กำหนดไว้ในพระราชบัญญัติเทศบาล พ.ศ. ๒๕๕๖ และที่แก้ไขเพิ่มเติมถึงปัจจุบัน และตามพระราชบัญญัติกำหนดแผนและขั้นตอนการกระจายอำนาจให้แก่องค์กรปกครองส่วนท้องถิ่น พ.ศ.๒๕๕๒ โดยมีการกำหนดโครงสร้างส่วนราชการ ดังนี้

๘.๑ โครงสร้างส่วนราชการเทศบาลตำบลลำใหญ่

โครงสร้างตามแผนอัตรากำลังปัจจุบัน	โครงสร้างตามแผนอัตรากำลังใหม่	หมายเหตุ
<p>๑. สำนักปลัดเทศบาล</p> <p>๑.๑ ฝ่ายอำนวยการ</p> <ul style="list-style-type: none"> - งานนิติการ - งานการเจ้าหน้าที่ - งานพัฒนาชุมชน - งานแผนงานและงบประมาณ <p>๑.๒ ฝ่ายปกครอง</p> <ul style="list-style-type: none"> - งานทะเบียนราษฎร - งานป้องกันและบรรเทาสาธารณภัย - งานรักษาความสงบเรียบร้อย <p>๑.๓ ฝ่ายธุรการ</p> <ul style="list-style-type: none"> - งานกิจการสภา - งานรัฐพิธี - งานประชาสัมพันธ์และส่งเสริมการ ท่องเที่ยว - งานธุรการ 	<p>๑. สำนักปลัดเทศบาล</p> <p>๑.๑ ฝ่ายอำนวยการ</p> <ul style="list-style-type: none"> - งานนิติการ - งานการเจ้าหน้าที่ - งานพัฒนาชุมชน - งานแผนงานและงบประมาณ <p>๑.๒ ฝ่ายปกครอง</p> <ul style="list-style-type: none"> - งานทะเบียนราษฎร - งานป้องกันและบรรเทาสาธารณภัย - งานรักษาความสงบเรียบร้อย <p>๑.๓ ฝ่ายธุรการ</p> <ul style="list-style-type: none"> - งานกิจการสภา - งานรัฐพิธี - งานประชาสัมพันธ์และส่งเสริมการ ท่องเที่ยว - งานธุรการ 	
<p>๒. กองคลัง</p> <p>๒.๑ ฝ่ายบริหารงานคลัง</p> <ul style="list-style-type: none"> - งานการเงินและบัญชี - งานพัสดุและทรัพย์สิน <p>๒.๒ ฝ่ายพัฒนารายได้</p> <ul style="list-style-type: none"> - งานผลประโยชน์และกิจการพาณิชย์ - งานแผนที่ภาษีและทะเบียนทรัพย์สิน <p>๒.๓ งานธุรการ</p>	<p>๒. กองคลัง</p> <p>๒.๑ ฝ่ายบริหารงานคลัง</p> <ul style="list-style-type: none"> - งานการเงินและบัญชี - งานพัสดุและทรัพย์สิน <p>๒.๒ ฝ่ายพัฒนารายได้</p> <ul style="list-style-type: none"> - งานผลประโยชน์และกิจการพาณิชย์ - งานแผนที่ภาษีและทะเบียนทรัพย์สิน <p>๒.๓ งานธุรการ</p>	

โครงสร้างตามแผนอัตรากำลังปัจจุบัน	โครงสร้างตามแผนอัตรากำลังใหม่	หมายเหตุ
<p>๓. กองช่าง</p> <p>๓.๑ ฝ่ายแบบแผนและก่อสร้าง</p> <ul style="list-style-type: none"> - งานวิศวกรรม - งานผังเมือง <p>๓.๒ ฝ่ายการโยธา</p> <ul style="list-style-type: none"> -งานโยธา -งานสาธารณูปโภค <p>๓.๓ งานธุรการ</p>	<p>๓. กองช่าง</p> <p>๓.๑ ฝ่ายแบบแผนและก่อสร้าง</p> <ul style="list-style-type: none"> - งานวิศวกรรม - งานผังเมือง <p>๓.๒ ฝ่ายการโยธา</p> <ul style="list-style-type: none"> -งานโยธา -งานสาธารณูปโภค <p>๓.๓ งานธุรการ</p>	
<p>๔. กองสาธารณสุขและสิ่งแวดล้อม</p> <p>๔.๑ ฝ่ายบริหารงานสาธารณสุข</p> <ul style="list-style-type: none"> - งานรักษาความสะอาด - งานส่งเสริมสุขภาพ - งานควบคุมป้องกันโรค - งานสุขาภิบาลและอนามัยสิ่งแวดล้อม <p>๔.๒ งานธุรการ</p>	<p>๔. กองสาธารณสุขและสิ่งแวดล้อม</p> <p>ฝ่ายบริหารงานสาธารณสุข</p> <ul style="list-style-type: none"> - งานรักษาความสะอาด - งานส่งเสริมสุขภาพ - งานควบคุมป้องกันโรค - งานสุขาภิบาลและอนามัยสิ่งแวดล้อม <p>๔.๒ งานธุรการ</p>	
<p>๕. กองการศึกษา</p> <p>๕.๑ ฝ่ายบริหารการศึกษา</p> <ul style="list-style-type: none"> - งานศูนย์พัฒนาเด็กเล็ก - งานส่งเสริมการศึกษา กีฬา และนันทนาการ - งานส่งเสริมศาสนา และวัฒนธรรม <p>๕.๒ งานธุรการ</p>	<p>๕. กองการศึกษา</p> <p>๕.๑ ฝ่ายบริหารการศึกษา</p> <ul style="list-style-type: none"> - งานศูนย์พัฒนาเด็กเล็ก - งานส่งเสริมการศึกษา กีฬา และนันทนาการ - งานส่งเสริมศาสนา และวัฒนธรรม <p>๕.๒ งานธุรการ</p>	

๘.๒ การวิเคราะห์การกำหนดตำแหน่ง

เทศบาลตำบลลำใหญ่ ได้ทำการวิเคราะห์การกำหนดตำแหน่งจากภารกิจที่จะดำเนินการในแต่ละส่วนราชการในระยะเวลา ๓ ปี ข้างหน้า ซึ่งเป็นการสะท้อนให้เห็นว่าปริมาณงานในแต่ละส่วนราชการมีเท่าใด เพื่อนำมาวิเคราะห์ว่าจะใช้ตำแหน่งใด จำนวนเท่าใดในส่วนราชการนั้น จึงจะเหมาะสมกับภารกิจ ปริมาณงาน เพื่อให้คุ้มค่าต่อการใช้จ่ายงบประมาณของเทศบาลตำบลลำใหญ่ และเพื่อให้การบริหารงานของเทศบาลตำบลลำใหญ่เป็นไปอย่างมีประสิทธิภาพและประสิทธิผล โดยนำผลการวิเคราะห์ตำแหน่งมาบันทึกข้อมูลในกรอบอัตรากำลัง ๓ ปี ดังนี้

กรอบอัตรากำลัง ๓ ปี ระหว่างปี ๒๕๖๑ - ๒๕๖๓

เทศบาลตำบลลำใหญ่ อำเภอทุ่งสง จังหวัดนครศรีธรรมราช

ลำดับ ที่	ส่วนราชการ	กรอบ อัตรากำลัง เดิม	กรอบอัตรากำลังตำแหน่งที่ คาดว่าจะต้องใช้ในช่วง ระยะเวลา ๓ ปีข้างหน้า			อัตรากำลังคน เพิ่ม/ลด			หมายเหตุ
			๒๕๖๑	๒๕๖๒	๒๕๖๓	๒๕๖๑	####	####	
๑	ปลัดเทศบาล (นักบริหารงานท้องถิ่น ระดับกลาง)	๑	๑	๑	๑	-	-	-	
๒	รองปลัดเทศบาล (นักบริหารงานท้องถิ่น ระดับต้น)	๑	๑	๑	๑	-	-	-	
	สำนักปลัดเทศบาล (๐๑)								
๓	หัวหน้าสำนักปลัดเทศบาล (นักบริหารงานทั่วไป ระดับกลาง)	๑	๑	๑	๑	-	-	-	
	ฝ่ายอำนวยการ								
๔	หัวหน้าฝ่ายอำนวยการ (นักบริหารงานทั่วไป ระดับต้น)	๑	๑	๑	๑	-	-	-	
	พนักงานจ้างทั่วไป								
๕	พนักงานขับรถยนต์	๑	๑	๑	๑	-	-	-	
๖	คนงาน	๑	๑	๑	๑	-	-	-	
	งานนิติการ								
๗	นิติกร (ปก./ชก.)	๑	๑	๑	๑	-	-	-	
	งานการเจ้าหน้าที่								
๘	นักทรัพยากรบุคคล (ปก./ชก.)	๑	๑	๑	๑	-	-	-	ว่างเดิม
	พนักงานจ้างตามภารกิจ(ประเภทผู้มีคุณวุฒิ)								
๙	ผู้ช่วยนักทรัพยากรบุคคล	๑	๑	๑	๑	-	-	-	ว่างเดิม
	งานพัฒนาชุมชน								
๑๐	นักพัฒนาชุมชน (ปก./ชก.)	๑	๑	๑	๑	-	-	-	
๑๑	เจ้าพนักงานพัฒนาชุมชน (ปง./ชง.)	๑	๑	๑	๑	-	-	-	
	พนักงานจ้างตามภารกิจ(ประเภทผู้มีคุณวุฒิ)								
๑๒	ผู้ช่วยนักพัฒนาชุมชน	๑	๑	๑	๑	-	-	-	

ลำดับ	ส่วนราชการ	กรอบ อัตรากำลัง เดิม	กรอบอัตรากำลังตำแหน่งที่ คาดว่าจะต้องใช้ในช่วง ระยะเวลา ๓ ปีข้างหน้า			อัตรากำลังคน เพิ่ม/ลด			หมายเหตุ
			๒๕๖๑	๒๕๖๒	๒๕๖๓	๒๕๖๑	####	####	

ที่	ส่วนราชการ	อัตรา กำลัง เดิม	คาดว่าจะต้องใช้ในช่วง ระยะเวลา ๓ ปีข้างหน้า			เพิ่ม/ลด			หมายเหตุ
			๒๕๖๑	๒๕๖๒	๒๕๖๓	๒๕๖๑	####	####	
	งานแผนงานและงบประมาณ								
๑๓	นักวิเคราะห์นโยบายและแผน (ปก./ชก.)	๑	๑	๑	๑	-	-	-	
	พนักงานจ้างตามภารกิจ(ประเภทผู้มีคุณวุฒิ)								
๑๔	ผู้ช่วยเจ้าหน้าที่วิเคราะห์นโยบายและแผน	๑	๑	๑	๑	-	-	-	
	ฝ่ายปกครอง								
๑๕	หัวหน้าฝ่ายปกครอง (นักบริหารงานทั่วไป ระดับต้น)	๑	๑	๑	๑	-	-	-	
	ลูกจ้างประจำ(กลุ่มงานสนับสนุน)								
๑๖	พนักงานขับรถยนต์	๑	๑	๑	๑	-	-	-	ว่างให้ยุบ
	พนักงานจ้างทั่วไป								
๑๗	คนงาน	๑	๑	๑	๑	-	-	-	ว่างเดิม
	งานทะเบียนราษฎร์								
๑๘	เจ้าพนักงานทะเบียน (ปง./ชง.)	๑	๑	๑	๑	-	-	-	
	งานป้องกันและบรรเทาสาธารณภัย								
๑๙	นักป้องกันและบรรเทาสาธารณภัย (ปก./ชก.)	๑	๑	๑	๑	-	-	-	
๒๐	นักป้องกันและบรรเทาสาธารณภัย (ปก./ชก.)	๑	๑	๑	๑	-	-	-	
	งานรักษาความสงบเรียบร้อย								
	พนักงานจ้างทั่วไป								
๒๑	ยาม	๑	๑	๑	๑	-	-	-	
	ฝ่ายธุรการ								
๒๒	หัวหน้าฝ่ายธุรการ (นักบริหารงานทั่วไป ระดับต้น)	๑	๑	๑	๑	-	-	-	
	ลูกจ้างประจำ (กลุ่มงานบริการพื้นฐาน)								
๒๓	นักการ	๑	๑	๑	๑	-	-	-	ว่างให้ยุบ
	พนักงานจ้างทั่วไป								
๒๔	พนักงานขับรถยนต์	๑	๑	๑	๑	-	-	-	ว่างเดิม
๒๕	คนงาน	๑	๑	๑	๑	-	-	-	ว่างเดิม
	งานกิจการสภา								
๒๖	นักจัดการงานทั่วไป (ปก./ชก.)	๑	๑	๑	๑	-	-	-	
	งานรัฐพิธี								
	-								
	งานธุรการ								
๒๗	เจ้าพนักงานธุรการ (ปง./ชง.)	๑	๑	๑	๑	-	-	-	
	พนักงานจ้างตามภารกิจ(ประเภทผู้มีคุณวุฒิ)								
๒๘	ผู้ช่วยเจ้าพนักงานธุรการ	๑	๑	๑	๑	-	-	-	ว่างเดิม

๒๑

ลำดับ ที่	ส่วนราชการ	กรอบ อัตรา	กรอบอัตราตำแหน่งที่ คาดว่าจะต้องใช้ในช่วง	อัตรากำลัง เพิ่ม/ลด	หมายเหตุ
--------------	------------	---------------	--	------------------------	----------

	กำลัง เดิม	ระยะเวลา ๓ ปีข้างหน้า			๒๕๖๑	####	####	
		๒๕๖๑	๒๕๖๒	๒๕๖๓				
งานประชาสัมพันธ์และส่งเสริม การท่องเที่ยว								
พนักงานจ้างตามภารกิจ(ประเภทผู้มีคุณวุฒิ)								
๒๙	ผู้ช่วยนักวิชาการประชาสัมพันธ์	๑	๑	๑	๑	-	-	-
๓๐	ผู้ช่วยนักวิชาการประชาสัมพันธ์	๑	๑	๑	๑	-	-	-
	รวม	๓๐	๓๐	๓๐	๓๐	-	-	-
กองคลัง (๐๔)								
๑	ผู้อำนวยการกองคลัง (นักบริหารงานการคลัง ระดับกลาง)	๑	๑	๑	๑	-	-	-
งานธุรการ								
ฝ่ายบริหารงานคลัง								
๒	หัวหน้าฝ่ายบริหารการคลัง (นักบริหารงานการคลัง ระดับต้น)	๑	๑	๑	๑	-	-	-
งานการเงินและบัญชี								
๓	นักวิชาการเงินและบัญชี (ปก./ชก.)	๑	๑	๑	๑	-	-	-
๔	เจ้าพนักงานการเงินและบัญชี (ปง./ชง.)	๑	๑	๑	๑	-	-	-
งานพัสดุและทรัพย์สิน								
๕	นักวิชาการพัสดุ (ปก./ชก.)	๑	๑	๑	๑	-	-	-
ฝ่ายพัฒนารายได้								
๖	หัวหน้าฝ่ายพัฒนารายได้ (นักบริหารงานการคลัง ระดับต้น)	๑	๑	๑	๑	-	-	-
งานผลประโยชน์และกิจการพาณิชย์								
๗	เจ้าพนักงานจัดเก็บรายได้ (ปง./ชง.) ลูกจ้างประจำ (กลุ่มงานสนับสนุน)	๑	๑	๑	๑	-	-	-
๘	นักวิชาการจัดเก็บรายได้	๑	๑	๑	๑	-	-	-
พนักงานจ้างตามภารกิจ(ประเภทผู้มีคุณวุฒิ)								
๙	ผู้ช่วยเจ้าหน้าที่จัดเก็บรายได้	๑	๑	๑	๑	-	-	-
งานแผนที่ภาษีและทะเบียนทรัพย์สิน								
๑๐	เจ้าพนักงานจัดเก็บรายได้ (ปง./ชง.)	๑	๑	๑	๑	-	-	-
	รวม	๑๐	๑๐	๑๐	๑๐	-	-	-
กองช่าง (๐๕)								
๑	ผู้อำนวยการกองช่าง (นักบริหารงานช่าง ระดับกลาง)	๑	๑	๑	๑	-	-	-

๒๒

ลำดับ ที่	ส่วนราชการ	กรอบ อัตรา	กรอบอัตราตำแหน่งที่ คาดว่าจะต้องใช้ในช่วง กำลัง ระยะเวลา ๓ ปีข้างหน้า	อัตรากำลังคน เพิ่ม/ลด	หมายเหตุ
--------------	------------	---------------	---	--------------------------	----------

	งานธุรการ								
๒	เจ้าพนักงานธุรการ (ปง./ชง.)	๑	๑	๑	๑	-	-	-	
	พนักงานจ้างตามภารกิจ(ประเภทผู้มีคุณวุฒิ)								
๓	ผู้ช่วยเจ้าพนักงานการเงินและบัญชี	๑	๑	๑	๑	-	-	-	
	ฝ่ายบริหารงานสาธารณสุข								
๔	หัวหน้าฝ่ายบริหารสาธารณสุข (นักบริหารงานสาธารณสุข ระดับต้น)	๑	๑	๑	๑	-	-	-	ว่างเดิม
	งานรักษาความสะอาด								
	พนักงานจ้างตามภารกิจ(ประเภทผู้มีทักษะ)								
๕	คนงานประจำรถขยะ	๑	๑	๑	๑	-	-	-	
๖	คนงานประจำรถขยะ	๑	๑	๑	๑	-	-	-	
๗	คนงานประจำรถขยะ	๑	๑	๑	๑	-	-	-	ว่างเดิม
๘	คนงานประจำรถขยะ	๑	๑	๑	๑	-	-	-	ว่างเดิม
	พนักงานจ้างทั่วไป								
๙	คนงานประจำรถขยะ	๑	๑	๑	๑	-	-	-	
๑๐	คนงานประจำรถขยะ	๑	๑	๑	๑	-	-	-	
๑๑	คนงานประจำรถขยะ	๑	๑	๑	๑	-	-	-	
	งานส่งเสริมสุขภาพ								
	พนักงานจ้างทั่วไป								
๑๒	คนงาน	๑	๑	๑	๑	-	-	-	
	งานควบคุมป้องกันโรค								
	พนักงานจ้างทั่วไป								
๑๓	คนงาน	๑	๑	๑	๑	-	-	-	
๑๔	คนงาน	๑	๑	๑	๑	-	-	-	ว่างเดิม
	งานสุขาภิบาลและอนามัยสิ่งแวดล้อม								
	พนักงานจ้างทั่วไป								
๑๕	คนงาน	๑	๑	๑	๑	-	-	-	
๑๖	คนงาน	๑	๑	๑	๑	-	-	-	
	งานบริหารกองทุนหลักประกันสุขภาพ								
	ระดับท้องถิ่น								
	รวม	๑๖	๑๖	๑๖	๑๖	-	-	-	
	กองการศึกษา (๐๘)								
๑	ผู้อำนวยการกองการศึกษา (นักบริหารงานการศึกษา ระดับต้น)	๑	๑	๑	๑	-	-	-	

๒๔

ลำดับ ที่	ส่วนราชการ	กรอบ อัตรา	กรอบอัตราตำแหน่งที่ คาดว่าจะต้องใช้ในช่วง ระยะเวลา ๓ ปีข้างหน้า			อัตรากำลังคน เพิ่ม/ลด		หมายเหตุ
			เดิม	๒๕๖๑	๒๕๖๒	๒๕๖๓	๒๕๖๑	
	งานธุรการ							

พนักงานจ้างตามภารกิจ(ประเภทผู้มีคุณวุฒิ)									
๒	ผู้ช่วยเจ้าพนักงานการเงินและบัญชี	๑	๑	๑	๑	-	-	-	
ฝ่ายบริหารการศึกษา									
๓	ฝ่ายบริหารงานการศึกษา	๑	๑	๑	๑	-	-	-	
(นักบริหารงานการศึกษา ระดับต้น)									
งานศูนย์พัฒนาเด็กเล็ก									
พนักงานครูเทศบาล									
๔	ครู คศ ๑	๑	๑	๑	๑	-	-	-	เงินอุดหนุน
๕	ครู คศ ๑	๑	๑	๑	๑	-	-	-	เงินอุดหนุน
๖	ครู คศ ๑	๑	๑	๑	๑	-	-	-	เงินอุดหนุน
๗	ครู คศ ๑	๑	๑	๑	๑	-	-	-	เงินอุดหนุน
๘	ครู คศ ๑	๑	๑	๑	๑	-	-	-	เงินอุดหนุน
๙	ครู คศ ๑	๑	๑	๑	๑	-	-	-	เงินอุดหนุน
๑๐	ครู คศ ๑	๑	๑	๑	๑	-	-	-	เงินอุดหนุน
๑๑	ครู คศ ๑	๑	๑	๑	๑	-	-	-	เงินอุดหนุน
๑๒	ครู คศ ๑	๑	๑	๑	๑	-	-	-	เงินอุดหนุน
พนักงานจ้างตามภารกิจ(ประเภทผู้มีทักษะ)									
๑๓	ผู้ดูแลเด็ก (ทักษะ)	๑	๑	๑	๑	-	-	-	
พนักงานจ้างทั่วไป									
๑๔	ดูแลเด็ก (ทั่วไป)	๑	๑	๑	๑	-	-	-	
๑๕	ดูแลเด็ก (ทั่วไป)	๑	๑	๑	๑	-	-	-	
งานส่งเสริมการศึกษา กีฬา และนันทนาการ									
๑๖	นักวิชาการศึกษา (ปก./ชก.)	๑	๑	๑	๑	-	-	-	
งานส่งเสริมศาสนาและวัฒนธรรม									
-									
รวม		๑๖	๑๖	๑๖	๑๖	-	-	-	
รวมทั้งสิ้น		๘๗	๘๗	๘๗	๘๗	-	-	-	

หมายเหตุ

การจัดทำแผนอัตรากำลังในครั้งนี้ไม่ให้มีการกำหนดตำแหน่งเพิ่ม แต่อาจยุบตำแหน่งประเภทวิชาการหรือประเภททั่วไป หรือพนักงานจ้างได้ โดยต้องแสดงเหตุผลความจำเป็นในการยุบตำแหน่งเสนอคณะกรรมการพนักงานเทศบาลจังหวัดนครศรีธรรมราชด้วย

ผู้ช่วยครูผู้ดูแลเด็ก

นส.ด่วนที่สุด ๐๘๐๙.๔/ว ๒๙ ลว.๑๒ กย.๖๐ ชักซ้อมแนวท

ปฏิบัติหน้าที่ผู้ดูแลเด็กเล็ก (ผู้ดูแล นส.ด่วนที่สุด ๐๘๐๙.๔/ว ๒๙ ลว.๑๒ กย.๖๐ ชักซ้อมแนวท

ปฏิบัติหน้าที่ผู้ดูแลเด็กเล็ก (ผู้ดูแล นส.ด่วนที่สุด ๐๘๐๙.๔/ว ๒๙ ลว.๑๒ กย.๖๐ ชักซ้อมแนวท

างเกี่ยวกับกำหนดตำแหน่งพนักงานจ้างสถานศึกษา

างเกี่ยวกับกำหนดตำแหน่งพนักงานจ้างสถานศึกษา

างเกี่ยวกับกำหนดตำแหน่งพนักงานจ้างสถานศึกษา

กรอบอัตรากำลัง ๓ ปี ระหว่างปี ๒๕๖๑ - ๒๕๖๓
เทศบาลตำบลฉ่ำใหญ่ อำเภอทุ่งสง จังหวัดนครศรีธรรมราช
ปรับปรุงครั้งที่ ๑ /๒๕๖๐

ลำดับ ที่	ส่วนราชการ	กรอบ อัตรากำลัง เดิม	กรอบอัตรากำลังตำแหน่งที่ คาดว่าจะต้องใช้ในช่วง ระยะเวลา ๓ ปีข้างหน้า			อัตรากำลังคน เพิ่ม/ลด			หมายเหตุ
			๒๕๖๑	๒๕๖๒	๒๕๖๓	๒๕๖๑	####	####	
๑	ปลัดเทศบาล (นักบริหารงานท้องถิ่น ระดับกลาง)	๑	๑	๑	๑	-	-	-	
๒	รองปลัดเทศบาล (นักบริหารงานท้องถิ่น ระดับต้น)	๑	๑	๑	๑	-	-	-	
	สำนักปลัดเทศบาล (๐๑)								
๓	หัวหน้าสำนักปลัดเทศบาล (นักบริหารงานทั่วไป ระดับกลาง)	๑	๑	๑	๑	-	-	-	
	ฝ่ายอำนวยการ								
๔	หัวหน้าฝ่ายอำนวยการ (นักบริหารงานทั่วไป ระดับต้น)	๑	๑	๑	๑	-	-	-	
	พนักงานจ้างทั่วไป								
๕	พนักงานขับรถยนต์	๑	๑	๑	๑	-	-	-	
๖	คนงาน	๑	๑	๑	๑	-	-	-	
	งานนิติการ								
๗	นิติกร (ปก./ชก.)	๑	๑	๑	๑	-	-	-	
	งานการเจ้าหน้าที่								
๘	นักทรัพยากรบุคคล (ปก./ชก.)	๑	๑	๑	๑	-	-	-	ว่างเดิม
	พนักงานจ้างตามภารกิจ(ประเภทผู้มีคุณวุฒิ)								
๙	ผู้ช่วยนักทรัพยากรบุคคล	๑	๑	๑	๑	-	-	-	ว่างเดิม
	งานพัฒนาชุมชน								
๑๐	นักพัฒนาชุมชน (ปก./ชก.)	๑	๑	๑	๑	-	-	-	-ว่าง -
๑๑	เจ้าพนักงานพัฒนาชุมชน (ปง./ชง.)	๑	๑	๑	๑	-	-	-	
	พนักงานจ้างตามภารกิจ(ประเภทผู้มีคุณวุฒิ)								
๑๒	ผู้ช่วยนักพัฒนาชุมชน	๑	๑	๑	๑	-	-	-	
	งานแผนงานและงบประมาณ								
๑๓	นักวิเคราะห์นโยบายและแผน (ปก./ชก.)	๑	๑	๑	๑	-	-	-	
	พนักงานจ้างตามภารกิจ(ประเภทผู้มีคุณวุฒิ)								
๑๔	ผู้ช่วยเจ้าหน้าที่วิเคราะห์นโยบายและแผน	๑	๑	๑	๑	-	-	-	
	ฝ่ายปกครอง								
๑๕	หัวหน้าฝ่ายปกครอง (นักบริหารงานทั่วไป ระดับต้น)	๑	๑	๑	๑	-	-	-	

ลำดับ ที่	ส่วนราชการ	กรอบ อัตรา กำลัง เดิม	กรอบอัตราตำแหน่งที่ คาดว่าจะต้องใช้ในช่วง ระยะเวลา ๓ ปีข้างหน้า			อัตรากำลังคน เพิ่ม/ลด			หมายเหตุ
			๒๕๖๑	๒๕๖๒	๒๕๖๓	๒๕๖๑	####	####	
	ลูกจ้างประจำ(กลุ่มงานสนับสนุน)								
๑๖	พนักงานขับรถยนต์	๑	๑	๑	๑	-	-	-	ว่างให้ยุบ
	พนักงานจ้างทั่วไป								
๑๗	คนงาน	๑	๑	๑	๑	-	-	-	ว่างเดิม
	งานทะเบียนราษฎร์								
๑๘	เจ้าพนักงานทะเบียน (ปง./ชง.)	๑	๑	๑	๑	-	-	-	
	งานป้องกันและบรรเทาสาธารณภัย								
๑๙	นักป้องกันและบรรเทาสาธารณภัย (ปก./ชก)	๑	๑	๑	๑	-	-	-	
๒๐	นักป้องกันและบรรเทาสาธารณภัย (ปก./ชก)	๑	๑	๑	๑	-	-	-	
	งานรักษาความสงบเรียบร้อย								
	พนักงานจ้างทั่วไป								
๒๑	ยาม	๑	๑	๑	๑	-	-	-	
	ฝ่ายธุรการ								
๒๒	หัวหน้าฝ่ายธุรการ (นักบริหารงานทั่วไป ระดับต้น)	๑	๑	๑	๑	-	-	-	
	ลูกจ้างประจำ (กลุ่มงานบริการพื้นฐาน)								
๒๓	นักการ	๑	๑	๑	๑	-	-	-	ว่างให้ยุบ
	พนักงานจ้างทั่วไป								
๒๔	พนักงานขับรถยนต์	๑	๑	๑	๑	-	-	-	ว่างเดิม
๒๕	คนงาน	๑	๑	๑	๑	-	-	-	ว่างเดิม
	งานกิจการสภา								
๒๖	นักจัดการงานทั่วไป (ปก./ชก.)	๑	๑	๑	๑	-	-	-	
	งานรัฐพิธี								
	-								
	งานธุรการ								
๒๗	เจ้าพนักงานธุรการ (ปง./ชง.)	๑	๑	๑	๑	-	-	-	
	พนักงานจ้างตามภารกิจ(ประเภทผู้มีคุณวุฒิ)								
๒๘	ผู้ช่วยเจ้าพนักงานธุรการ	๑	๑	๑	๑	-	-	-	ว่างเดิม
	งานประชาสัมพันธ์และส่งเสริม การท่องเที่ยว								
	พนักงานจ้างตามภารกิจ(ประเภทผู้มีคุณวุฒิ)								
๒๙	ผู้ช่วยนักวิชาการประชาสัมพันธ์	๑	๑	๑	๑	-	-	-	

ลำดับ ที่	ส่วนราชการ	กรอบ อัตรา	กรอบอัตราตำแหน่งที่ คาดว่าจะต้องใช้ในช่วง	อัตรากำลังคน เพิ่ม/ลด	หมายเหตุ
--------------	------------	---------------	--	--------------------------	----------

	ฝ่ายแบบแผนและงานก่อสร้าง								
๓	หัวหน้าฝ่ายแบบแผนและก่อสร้าง (นักบริหารงานช่าง ระดับต้น)	๑	๑	๑	๑	-	-	-	
	งานวิศวกรรม								
๔	วิศวกรโยธา (ปก./ชก.)	๑	๑	๑	๑	-	-	-	
	งานผังเมือง								
	พนักงานจ้างตามภารกิจ(ประเภทคุณวุฒิ)								
๕	ผู้ช่วยช่างเขียนแบบ	๑	๑	๑	๑	-	-	-	
	พนักงานจ้างทั่วไป								
๖	คนงาน	๑	๑	๑	๑	-	-	-	
๗	คนงาน	๑	๑	๑	๑	-	-	-	
	ฝ่ายการโยธา								
๘	หัวหน้าฝ่ายการโยธา (นักบริหารงานช่าง ระดับต้น)	๑	๑	๑	๑	-	-	-	
	งานโยธา								
๙	นายช่างโยธา (ปง./ชง.)	๑	๑	๑	๑	-	-	-	ว่างเต็ม
	พนักงานจ้างตามภารกิจ(ประเภทผู้มีทักษะ)								
๑๐	พนักงานเครื่องจักรกลขนาดเบา	๑	๑	๑	๑	-	-	-	
	พนักงานจ้างทั่วไป								
๑๑	พนักงานเครื่องจักรกลขนาดเบา	๑	๑	๑	๑	-	-	-	
๑๒	คนงาน	๑	๑	๑	๑	-	-	-	
๑๓	คนงาน	๑	๑	๑	๑	-	-	-	
	งานสาธารณูปโภค								
๑๔	นายช่างไฟฟ้า (ปง./ชง.)	๑	๑	๑	๑	-	-	-	
	พนักงานจ้างตามภารกิจ(ประเภทคุณวุฒิ)								
๑๕	วิศวกรโยธา	๑	๑	๑	๑	-	-	-	
	รวม	๑๕	๑๕	๑๕	๑๕	-	-	-	
	กองสาธารณสุขและสิ่งแวดล้อม (๐๖)								
๑	ผู้อำนวยการกองสาธารณสุขและสิ่งแวดล้อม (นักบริหารงานสาธารณสุขและสิ่งแวดล้อม ระดับต้น)	๑	๑	๑	๑	-	-	-	
	งานธุรการ								
๒	เจ้าพนักงานธุรการ (ปง./ชง.)	๑	๑	๑	๑	-	-	-	

ลำดับ ที่	ส่วนราชการ	กรอบ อัตรา กำลัง เต็ม	กรอบอัตราตำแหน่งที่ คาดว่าจะต้องใช้ในช่วง ระยะเวลา ๓ ปีข้างหน้า			อัตรากำลังคน เพิ่ม/ลด		หมายเหตุ
			๒๕๖๑	๒๕๖๒	๒๕๖๓	๒๕๖๑	####	
	พนักงานจ้างตามภารกิจ(ประเภทผู้มีคุณวุฒิ)							
๓	ผู้ช่วยเจ้าพนักงานการเงินและบัญชี	๑	๑	๑	๑	-	-	-

	ฝ่ายบริหารงานสาธารณสุข								
๔	หัวหน้าฝ่ายบริหารสาธารณสุข (นักบริหารงานสาธารณสุข ระดับต้น)	๑	๑	๑	๑	-	-	-	ว่างเดิม
	งานรักษาความสะอาด								
	พนักงานจ้างตามภารกิจ(ประเภทผู้มีทักษะ)								
๕	คนงานประจำรถขยะ	๑	๑	๑	๑	-	-	-	
๖	คนงานประจำรถขยะ	๑	๑	๑	๑	-	-	-	
๗	คนงานประจำรถขยะ	๑	๑	๑	๑	-	-	-	ว่างเดิม
๘	คนงานประจำรถขยะ	๑	๑	๑	๑	-	-	-	ว่างเดิม
	พนักงานจ้างทั่วไป								
๙	คนงานประจำรถขยะ	๑	๑	๑	๑	-	-	-	
๑๐	คนงานประจำรถขยะ	๑	๑	๑	๑	-	-	-	
๑๑	คนงานประจำรถขยะ	๑	๑	๑	๑	-	-	-	
	งานส่งเสริมสุขภาพ								
	พนักงานจ้างทั่วไป								
๑๒	คนงาน	๑	๑	๑	๑	-	-	-	
	งานควบคุมป้องกันโรค								
	พนักงานจ้างทั่วไป								
๑๓	คนงาน	๑	๑	๑	๑	-	-	-	
๑๔	คนงาน	๑	๑	๑	๑	-	-	-	ว่างเดิม
	งานสุขาภิบาลและอนามัยสิ่งแวดล้อม								
	พนักงานจ้างทั่วไป								
๑๕	คนงาน	๑	๑	๑	๑	-	-	-	
๑๖	คนงาน	๑	๑	๑	๑	-	-	-	
	งานบริหารกองทุนหลักประกันสุขภาพ								
	ระดับท้องถิ่น								
	รวม	๑๖	๑๖	๑๖	๑๖	-	-	-	
	กองการศึกษา (๑๘)								
๑	ผู้อำนวยการกองการศึกษา (นักบริหารงานการศึกษา ระดับต้น)	๑	๑	๑	๑	-	-	-	

ลำดับ ที่	ส่วนราชการ	กรอบ อัตรา กำลัง เต็ม	กรอบอัตราตำแหน่งที่ คาดว่าจะต้องใช้ในช่วง ระยะเวลา ๓ ปีข้างหน้า			อัตรากำลังคน เพิ่ม/ลด		หมายเหตุ
			๒๕๖๑	๒๕๖๒	๒๕๖๓	๒๕๖๑	####	
	งานธุรการ							
	พนักงานจ้างตามภารกิจ(ประเภทผู้มีคุณวุฒิ)							
๒	ผู้ช่วยเจ้าพนักงานการเงินและบัญชี	๑	๑	๑	๑	-	-	-
	ฝ่ายบริหารการศึกษา							

๓	ฝ่ายบริหารงานการศึกษา	๑	๑	๑	๑	-	-	-	
	(นักบริหารงานการศึกษา ระดับต้น)								
	งานศูนย์พัฒนาเด็กเล็ก								
	พนักงานครูเทศบาล								
๔	ครู คศ ๑	๑	๑	๑	๑	-	-	-	เงินอุดหนุน
๕	ครู คศ ๑	๑	๑	๑	๑	-	-	-	เงินอุดหนุน
๖	ครู คศ ๑	๑	๑	๑	๑	-	-	-	เงินอุดหนุน
๗	ครู คศ ๑	๑	๑	๑	๑	-	-	-	เงินอุดหนุน
๘	ครู คศ ๑	๑	๑	๑	๑	-	-	-	เงินอุดหนุน
๙	ครู คศ ๑	๑	๑	๑	๑	-	-	-	เงินอุดหนุน
๑๐	ครู คศ ๑	๑	๑	๑	๑	-	-	-	เงินอุดหนุน
๑๑	ครู คศ ๑	๑	๑	๑	๑	-	-	-	เงินอุดหนุน
๑๒	ครู คศ ๑	๑	๑	๑	๑	-	-	-	เงินอุดหนุน
	พนักงานจ้างตามภารกิจ(ประเภทผู้มีทักษะ)								
๑๓	ผู้ดูแลเด็ก (ทักษะ)	๑	๑	๑	๑	-	-	-	
	พนักงานจ้างทั่วไป								
๑๔	ดูแลเด็ก (ทั่วไป)	๑	๑	๑	๑	-	-	-	
๑๕	ดูแลเด็ก (ทั่วไป)	๑	๑	๑	๑	-	-	-	
	งานส่งเสริมการศึกษา กีฬา และนันทนาการ								
๑๖	นักวิชาการศึกษา (ปก./ชก.)	๑	๑	๑	๑	-	-	-	
	งานส่งเสริมศาสนาและวัฒนธรรม								
	-								
	รวม	๑๖	๑๖	๑๖	๑๖	-	-	-	
	รวมทั้งสิ้น	๘๗	๘๗	๘๗	๘๗	-	-	-	

ตรวจสอบแล้วถูกต้อง

(นายกัญจน์พงศ์ ศรีปรารงค์)
ปลัดเทศบาลตำบลลำใหญ่

ผู้ช่วยครูผู้ดูแลเด็ก

นส.ตัวนที่สูด ๐๘๐๙.๔/ว ๒๙ ลว.๑๒ กย.๖๐ ซักซ้อมแนวทางเกี่ยวกับกำหนดตำแหน่ง

ปฏิบัติหน้าที่ผู้ดูแลเด็กเล็ก (ผู้ดูแล นส.ตัวนที่สูด ๐๘๐๙.๔/ว ๒๙ ลว.๑๒ กย.๖๐ ซักซ้อมแนวทางเกี่ยวกับกำหนดตำแหน่ง

ปฏิบัติหน้าที่ผู้ดูแลเด็กเล็ก (ผู้ดูแล นส.ตัวนที่สูด ๐๘๐๙.๔/ว ๒๙ ลว.๑๒ กย.๖๐ ซักซ้อมแนวทางเกี่ยวกับกำหนดตำแหน่ง

มุ่งพนักงานจ้างสถานศึกษา

มุ่งพนักงานจ้างสถานศึกษา

มุ่งพนักงานจ้างสถานศึกษา

ที่	เทศบาล	ขนาด เทศบาล	พนักงาน เทศบาล ที่มีอยู่จริง ปี 57 (คน)	พนักงานเทศบาล เทศบาล ตามแผนอัตรา กำลัง 3 ปี			จำนวน ลูกจ้าง ประจำ	พนักงาน จ้าง ที่มีอยู่จริง ปี 57 (คน)
				ปี 58	ปี 59	ปี 60		
1	ตำบล ถ้ำใหญ่	กลาง	28	44	44	44	4	45

สรุปแผนอัตรากำลัง 3 ปี (งบประมาณ พ.ศ. 2558-2560)
เทศบาลตำบลลำใหญ่ อำเภอทุ่งสง จังหวัดนครศรีธรรมราช

พนักงานจ้าง ตามแผนอัตรากำลัง 3 ปี			งบประมาณรายจ่ายประจำปี			ค่าใช้จ่าย ด้านบุคลากร ปีงบประมาณ 2557	รวมเงินเดือน+ค่าจ้าง ตามแผนอัตรากำลัง	
ปี 58	ปี 59	ปี 60	2558	2559	2560		2558	2559
46	46	46	54,600,000	57,330,000	60,196,500	16,177,608.00	#REF!	#REF!

ตรวจสอบแล้วถูกต้อง

(นายพงศภัค ศรีปรางค์)
ปลัดเทศบาลตำบลลำใหญ่
วันที่ 10 กันยายน 2557

๙.ภาวะค่าใช้จ่ายเกี่ยวกับเงินเดือนและประโยชน์ตอบแทนอื่น

ที่	ชื่อสายงาน	ระดับ ตำแหน่ง	จำนวน ทั้งหมด	จำนวนที่มีอยู่ปัจจุบัน		อัตราตำแหน่งที่คาดว่าจะ ต้องใช้ใน ช่วงระยะ ระยะ ๓ ปีข้างหน้า			อัตรากำลังคน เพิ่ม/ลด			ค่าใช้จ่ายที่เพิ่มขึ้น (๒)			ค่าใช้จ่ายรวม (๓)			หมายเหตุ	
				จำนวน	เงินเดือน (๑)	๒๕๖๑	๒๕๖๒	๒๕๖๓	๒๕๖๑	๒๕๖๒	๒๕๖๓	๒๕๖๑	๒๕๖๒	๒๕๖๓	๒๕๖๑	๒๕๖๒	๒๕๖๓		
																			จำนวน
	พนักงานเทศบาล																		
๑	ปลัดเทศบาล (นักบริหารงานท้องถิ่น)	กลาง	๑	๑	๖๖๓,๐๐๐	๑	๑	๑	-	-	-	๑๖,๔๔๐	๑๘,๑๒๐	๑๙,๔๔๐	๖๗๙,๔๔๐	๖๙๗,๕๖๐	๗๑๗,๐๐๐	๔๑,๒๕๐	
๒	รองปลัดเทศบาล (นักบริหารงานท้องถิ่น)	ต้น	๑	๑	๔๑๑,๔๘๐	๑	๑	๑	-	-	-	๑๓,๐๘๐	๑๓,๔๔๐	๑๓,๓๒๐	๔๒๔,๕๖๐	๔๓๘,๐๐๐	๔๕๑,๓๒๐	๓๐,๗๙๐	
	สำนักปลัดเทศบาล (๐๑)																		
	พนักงานเทศบาล																		
๓	หัวหน้าสำนักปลัดเทศบาล (นักบริหารงานทั่วไป)	กลาง	๑	๑	๕๘๘,๓๖๐	๑	๑	๑	-	-	-	๑๖,๓๒๐	๑๖,๔๔๐	๑๖,๓๒๐	๖๐๔,๖๘๐	๖๒๑,๑๒๐	๖๓๗,๔๔๐	๓๗,๘๓๐	
	ฝ่ายอำนวยการ																		
๔	หัวหน้าฝ่ายอำนวยการ (นักบริหารงานทั่วไป)	ต้น	๑	๑	๓๗๔,๑๖๐	๑	๑	๑	-	-	-	๑๓,๓๒๐	๑๓,๐๘๐	๑๓,๔๔๐	๓๘๗,๔๘๐	๔๐๐,๕๖๐	๔๑๔,๐๐๐	๒๙,๖๘๐	
๕	นิติกร	ชก.	๑	๑	๔๒๕,๗๖๐	๑	๑	๑	-	-	-	๑๒,๙๖๐	๑๓,๔๔๐	๑๓,๓๒๐	๔๓๘,๗๒๐	๔๕๒,๑๖๐	๔๖๕,๔๘๐	๒๗,๔๘๐	
๖	นักทรัพยากรบุคคล	ปก./ชก	๑	๐	๓๕๕,๓๒๐	๑	๑	๑	-	-	-	๑๒,๐๐๐	๑๒,๐๐๐	๑๒,๐๐๐	๓๖๗,๓๒๐	๓๗๙,๓๒๐	๓๙๑,๓๒๐	ว่างเต็ม	
๗	นักพัฒนาชุมชน	ปก.	๑	๑	๒๖๒,๕๖๐	๑	๑	๑	-	-	-	๘,๗๖๐	๘,๗๖๐	๙,๐๐๐	๒๗๑,๓๒๐	๒๘๐,๐๘๐	๒๘๙,๐๘๐	๒๑,๘๘๐	
๘	เจ้าพนักงานพัฒนาชุมชน	ปง.	๑	๑	๑๙๒,๓๖๐	๑	๑	๑	-	-	-	๗,๔๔๐	๗,๔๔๐	๗,๓๒๐	๑๙๙,๘๐๐	๒๐๗,๒๔๐	๒๑๔,๕๖๐	๑๖,๐๓๐	
๙	นักวิเคราะห์นโยบายและแผน	ชก.	๑	๑	๓๑๗,๕๒๐	๑	๑	๑	-	-	-	๑๒,๒๔๐	๑๒,๙๖๐	๑๓,๔๔๐	๓๒๙,๗๖๐	๓๔๒,๗๒๐	๓๕๖,๑๖๐	๒๖,๔๖๐	
	ฝ่ายปกครอง																		
๑๐	หัวหน้าฝ่ายปกครอง (นักบริหารงานทั่วไป)	ต้น	๑	๑	๓๖๐,๗๒๐	๑	๑	๑	-	-	-	๑๓,๔๔๐	๑๓,๓๒๐	๑๓,๐๘๐	๓๗๔,๑๖๐	๓๘๗,๔๘๐	๔๐๐,๕๖๐	๒๘,๕๖๐	
๑๑	เจ้าพนักงานทะเบียน	ปง.	๑	๑	๑๖๕,๑๒๐	๑	๑	๑	-	-	-	๖,๖๐๐	๖,๔๘๐	๗,๐๘๐	๑๗๑,๗๒๐	๑๗๘,๒๐๐	๑๘๕,๒๘๐	๑๓,๗๖๐	
๑๒	นักป้องกันและบรรเทาสาธารณภัย	ปก.	๑	๑	๒๔๕,๒๘๐	๑	๑	๑	-	-	-	๘,๔๐๐	๘,๘๘๐	๘,๖๔๐	๒๕๓,๖๘๐	๒๖๒,๕๖๐	๒๗๑,๒๐๐	๒๐,๔๔๐	

ที่	ชื่อสายงาน	ระดับ ตำแหน่ง	จำนวน ทั้งหมด	จำนวนที่มีอยู่ปัจจุบัน		อัตราตำแหน่งที่คาดว่าจะ ต้องใช้ในช่วงระยะ ระยะ ๓ ปีข้างหน้า			อัตรากำลังคน เพิ่ม/ลด			ค่าใช้จ่ายที่เพิ่มขึ้น (๒)			ค่าใช้จ่ายรวม (๓)			หมายเหตุ
				จำนวน	เงินเดือน (๑)	๒๕๖๑	๒๕๖๒	๒๕๖๓	๒๕๖๑	๒๕๖๒	๒๕๖๓	๒๕๖๑	๒๕๖๒	๒๕๖๓	๒๕๖๑	๒๕๖๒	๒๕๖๓	
๑๓	นักป้องกันและบรรเทาสาธารณภัย	ปก.	๑	๑	๒๓๓,๗๖๐	๑	๑	๑	-	-	-	๗,๖๘๐	๗,๘๐๐	๘,๗๖๐	๒๔๑,๔๔๐	๒๔๙,๒๔๐	๒๕๘,๐๐๐	๑๙,๔๘๐
	ฝ่ายธุรการ																	
๑๔	หัวหน้าฝ่ายธุรการ (นักบริหารงานทั่วไป)	ต้น	๑	๑	๓๔๑,๗๖๐	๑	๑	๑	-	-	-	๑๒,๖๐๐	๑๒,๙๖๐	๑๓,๓๒๐	๓๕๔,๓๖๐	๓๖๗,๓๒๐	๓๘๐,๖๔๐	๒๖,๙๘๐
๑๕	นักจัดการงานทั่วไป	ปก.	๑	๑	๒๔๕,๒๘๐	๑	๑	๑	-	-	-	๘,๔๐๐	๘,๘๘๐	๘,๖๔๐	๒๕๓,๖๘๐	๒๖๒,๕๖๐	๒๗๑,๒๐๐	๒๐,๔๔๐
๑๖	เจ้าพนักงานธุรการ	ชง.	๑	๑	๒๕๔,๒๘๐	๑	๑	๑	-	-	-	๑๐,๒๐๐	๑๐,๕๖๐	๑๐,๘๐๐	๒๖๔,๔๘๐	๒๗๕,๐๔๐	๒๘๕,๘๘๐	๒๑,๑๙๐
	ลูกจ้างประจำ (กลุ่มงานสนับสนุน)																	
๑๗	พนักงานขับรถยนต์	-	๑	๑	๑๙๙,๘๐๐	๑	๑	๑	-	-	-	๗,๔๔๐	๗,๓๒๐	๗,๒๐๐	๒๐๗,๒๔๐	๒๑๔,๕๖๐	๒๒๑,๗๖๐	๑๖,๖๕๐
	ลูกจ้างประจำ (กลุ่มงานบริการพื้นฐาน)																	
๑๘	นักการ	-	๑	๑	๑๘๕,๒๘๐	๑	๑	๑	-	-	-	๗,๐๘๐	๗,๔๔๐	๗,๔๔๐	๑๙๒,๓๖๐	๑๙๙,๘๐๐	๒๐๗,๒๔๐	๑๕,๔๔๐
	พนักงานจ้างตามภารกิจ (ประเภทผู้มีคุณวุฒิ)																	
๑๙	ผู้ช่วยนักทรัพยากรบุคคล	-	๑	๐	๑๘๐,๐๐๐	๑	๑	๑	-	-	-	-	๗,๒๐๐	๙,๓๖๐	๑๘๐,๐๐๐	๑๘๗,๒๐๐	๑๙๖,๕๖๐	ว่างเต็ม
๒๐	ผู้ช่วยนักพัฒนาชุมชน	-	๑	๑	๒๓๓,๔๘๐	๑	๑	๑	-	-	-	๘,๖๔๐	๘,๘๘๐	๙,๒๔๐	๒๒๒,๑๒๐	๒๓๑,๐๐๐	๒๔๐,๒๔๐	๑๗,๗๙๐
๒๑	ผู้ช่วยเจ้าหน้าที่วิเคราะห์นโยบายและแผน	-	๑	๑	๒๑๖,๔๘๐	๑	๑	๑	-	-	-	๘,๗๖๐	๙,๑๒๐	๙,๔๘๐	๒๒๕,๒๔๐	๒๓๔,๓๖๐	๒๔๓,๘๔๐	๑๘,๐๔๐
๒๒	ผู้ช่วยเจ้าพนักงานธุรการ	-	๑	๐	๑๓๘,๐๐๐	๑	๑	๑	-	-	-	-	๕,๕๒๐	๕,๗๖๐	๑๓๘,๐๐๐	๑๔๓,๕๒๐	๑๔๙,๒๘๐	ว่างเต็ม
๒๓	ผู้ช่วยนักวิชาการประชาสัมพันธ์	-	๑	๑	๒๑๖,๐๐๐	๑	๑	๑	-	-	-	๘,๖๔๐	๙,๐๐๐	๙,๓๖๐	๒๒๔,๖๔๐	๒๓๓,๖๔๐	๒๔๓,๐๐๐	๑๘,๐๐๐
๒๔	ผู้ช่วยนักวิชาการประชาสัมพันธ์	-	๑	๑	๒๑๔,๙๒๐	๑	๑	๑	-	-	-	๘,๖๔๐	๙,๐๐๐	๙,๓๖๐	๒๒๓,๕๖๐	๒๓๒,๕๖๐	๒๔๑,๙๒๐	๑๗,๙๑๐
	พนักงานจ้างทั่วไป																	
๒๕	พนักงานขับรถยนต์	-	๑	๐	๑๐๘,๐๐๐	๑	๑	๑	-	-	-	-	-	-	๑๐๘,๐๐๐	๑๐๘,๐๐๐	๑๐๘,๐๐๐	ว่างเต็ม
๒๖	พนักงานขับรถยนต์	-	๑	๑	๑๐๘,๐๐๐	๑	๑	๑	-	-	-	-	-	-	๑๐๘,๐๐๐	๑๐๘,๐๐๐	๑๐๘,๐๐๐	๙,๐๐๐
๒๗	คนงาน	-	๑	๐	๑๐๘,๐๐๐	๑	๑	๑	-	-	-	-	-	-	๑๐๘,๐๐๐	๑๐๘,๐๐๐	๑๐๘,๐๐๐	ว่างเต็ม
๒๘	คนงาน	-	๑	๐	๑๐๘,๐๐๐	๑	๑	๑	-	-	-	-	-	-	๑๐๘,๐๐๐	๑๐๘,๐๐๐	๑๐๘,๐๐๐	ว่างเต็ม
๒๙	คนงาน	-	๑	๑	๑๐๘,๐๐๐	๑	๑	๑	-	-	-	-	-	-	๑๐๘,๐๐๐	๑๐๘,๐๐๐	๑๐๘,๐๐๐	
๓๐	ยาม	-	๑	๑	๑๐๘,๐๐๐	๑	๑	๑	-	-	-	-	-	-	๑๐๘,๐๐๐	๑๐๘,๐๐๐	๑๐๘,๐๐๐	

ที่	ชื่อสายงาน	ระดับ ตำแหน่ง	จำนวน ทั้งหมด	จำนวนที่มีอยู่ปัจจุบัน		อัตราตำแหน่งที่คาดว่าจะ ต้องใช้ในช่วงระยะ ระยะ ๓ ปีข้างหน้า			อัตรากำลังคน เพิ่ม/ลด			ค่าใช้จ่ายที่เพิ่มขึ้น (๒)			ค่าใช้จ่ายรวม (๓)			หมายเหตุ	
				จำนวน	เงินเดือน (๑)	๒๕๖๑	๒๕๖๒	๒๕๖๓	๒๕๖๑	๒๕๖๒	๒๕๖๓	๒๕๖๑	๒๕๖๒	๒๕๖๓	๒๕๖๑	๒๕๖๒	๒๕๖๓		
																			(คน)
	กองคลัง (๐๔)																		
	พนักงานเทศบาล																		
๓๑	ผู้อำนวยการกองคลัง (นักบริหารงานการคลัง)	กลาง	๑	๑	๕๒๔,๕๒๐	๑	๑	๑	-	-	-	๑๕,๑๒๐	๑๕,๘๔๐	๑๖,๓๒๐	๕๓๙,๖๔๐	๕๕๕,๔๘๐	๕๗๑,๘๐๐		๓๒,๕๑๐
	ฝ่ายบริหารงานคลัง																		
๓๒	หัวหน้าฝ่ายบริหารการคลัง (นักบริหารงานการคลัง)	ต้น	๑	๑	๒๗๘,๕๒๐	๑	๑	๑	-	-	-	๑๐,๙๒๐	๑๑,๑๖๐	๑๑,๒๘๐	๒๘๙,๔๔๐	๓๐๐,๖๐๐	๓๑๑,๘๘๐		๒๑,๗๑๐
๓๓	นักวิชาการเงินและบัญชี	ชก.	๑	๑	๓๔๒,๗๒๐	๑	๑	๑	-	-	-	๑๓,๔๔๐	๑๓,๓๒๐	๑๓,๐๘๐	๓๕๖,๑๖๐	๓๖๙,๔๘๐	๓๘๒,๕๖๐		๒๘,๕๖๐
๓๔	เจ้าพนักงานการเงินและบัญชี	ชง.	๑	๑	๓๒๔,๓๖๐	๑	๑	๑	-	-	-	๑๑,๑๖๐	๑๑,๐๔๐	๑๑,๑๖๐	๓๓๕,๕๒๐	๓๔๖,๕๖๐	๓๕๗,๗๒๐		๒๗,๐๓๐
๓๕	นักวิชาการพัสดุ	ชก.	๑	๑	๓๐๕,๖๔๐	๑	๑	๑	-	-	-	๑๑,๘๘๐	๑๒,๒๔๐	๑๒,๙๖๐	๓๑๗,๕๒๐	๓๒๙,๗๖๐	๓๔๒,๗๒๐		๒๕,๔๗๐
	ฝ่ายพัฒนารายได้																		
๓๖	หัวหน้าฝ่ายพัฒนารายได้ (นักบริหารงานการคลัง)	ต้น	๑	๑	๓๒๓,๖๔๐	๑	๑	๑	-	-	-	๑๑,๘๘๐	๑๒,๒๔๐	๑๒,๙๖๐	๓๓๕,๕๒๐	๓๔๗,๗๖๐	๓๖๐,๗๒๐		๒๕,๔๗๐
๓๗	เจ้าพนักงานจัดเก็บรายได้	ปง/ชง	๑	๐	๒๙๗,๙๐๐	๑	๑	๑	-	-	-	๙,๗๒๐	๙,๗๒๐	๙,๗๒๐	๓๐๗,๖๒๐	๓๑๗,๓๔๐	๓๒๗,๐๖๐		ว่างเต็ม
๓๘	เจ้าพนักงานจัดเก็บรายได้	ปง/ชง	๑	๐	๒๙๗,๙๐๐	๑	๑	๑	-	-	-	๙,๗๒๐	๙,๗๒๐	๙,๗๒๐	๓๐๗,๖๒๐	๓๑๗,๓๔๐	๓๒๗,๐๖๐		ว่างเต็ม
	ลูกจ้างประจำ (กลุ่มงานสนับสนุน)																		
๓๙	นักวิชาการจัดเก็บรายได้	-	๑	๑	๒๓๖,๖๔๐	๑	๑	๑	-	-	-	๗,๖๘๐	๗,๘๐๐	๑๐,๔๔๐	๒๔๔,๓๒๐	๒๕๒,๑๒๐	๒๖๒,๕๖๐		๑๙,๗๒๐
	พนักงานจ้างตามภารกิจ (ประเภทผู้มีความรู้)																		
๔๐	ผู้ช่วยเจ้าหน้าที่จัดเก็บรายได้	-	๑	๑	๑๓๓,๓๒๐	๑	๑	๑	-	-	-	๕,๔๐๐	๕,๖๔๐	๕,๘๘๐	๑๓๘,๗๒๐	๑๔๔,๓๖๐	๑๕๐,๒๔๐		๑๑,๑๑๐
	กองช่าง (๐๕)																		
	พนักงานเทศบาล																		
๔๑	ผู้อำนวยการกองช่าง (นักบริหารงานช่าง)	กลาง	๑	๑	๕๐๙,๘๘๐	๑	๑	๑	-	-	-	๑๔,๖๔๐	๑๕,๑๒๐	๑๕,๘๔๐	๕๒๔,๕๒๐	๕๓๙,๖๔๐	๕๕๕,๔๘๐		๓๑,๒๙๐

ที่	ชื่อสายงาน	ระดับ ตำแหน่ง	จำนวน ทั้งหมด	จำนวนที่มีอยู่ปัจจุบัน		อัตราตำแหน่งที่คาดว่าจะ ต้องใช้ในช่วงระยะ ระยะ ๓ ปีข้างหน้า			อัตรากำลังคน เพิ่ม/ลด			ค่าใช้จ่ายที่เพิ่มขึ้น (๒)			ค่าใช้จ่ายรวม (๓)			หมายเหตุ	
				จำนวน	เงินเดือน (๑)	๒๕๖๑	๒๕๖๒	๒๕๖๓	๒๕๖๑	๒๕๖๒	๒๕๖๓	๒๕๖๑	๒๕๖๒	๒๕๖๓	๒๕๖๑	๒๕๖๒	๒๕๖๓		
																			(คน)
	ฝ่ายแบบแผนและก่อสร้าง																		
๔๒	หัวหน้าฝ่ายแบบแผนและก่อสร้าง (นักบริหารงานช่าง)	ต้น	๑	๑	๒๖๗,๔๘๐	๑	๑	๑	-	-	-	๑๑,๐๔๐	๑๐,๙๒๐	๑๑,๑๖๐	๒๗๘,๕๒๐	๒๘๙,๔๔๐	๓๐๐,๖๐๐	๒๐,๗๙๐	
๔๓	วิศวกรโยธา	ปก.	๑	๑	๒๗๑,๒๐๐	๑	๑	๑	-	-	-	๘,๘๘๐	๙,๐๐๐	๙,๓๖๐	๒๘๐,๐๘๐	๒๘๙,๐๘๐	๒๙๘,๔๔๐	๒๒,๖๐๐	
	ฝ่ายการโยธา																		
๔๔	หัวหน้าฝ่ายการโยธา (นักบริหารงานช่าง)	ต้น	๑	๑	๒๖๗,๔๘๐	๑	๑	๑	-	-	-	๑๑,๐๔๐	๑๐,๙๒๐	๑๑,๑๖๐	๒๗๘,๕๒๐	๒๘๙,๔๔๐	๓๐๐,๖๐๐	๒๐,๗๙๐	
๔๕	นายช่างโยธา	ปง/ชง	๑	๐	๒๙๗,๙๐๐	๑	๑	๑	-	-	-	๙,๗๒๐	๙,๗๒๐	๙,๗๒๐	๓๐๗,๖๒๐	๓๑๗,๓๔๐	๓๒๗,๐๖๐	ว่างเต็ม	
๔๖	นายช่างไฟฟ้า	ชง.	๑	๑	๒๒๕,๗๒๐	๑	๑	๑	-	-	-	๙,๒๔๐	๙,๓๖๐	๙,๙๖๐	๒๓๔,๙๖๐	๒๔๔,๓๒๐	๒๕๔,๒๘๐	๑๘,๘๑๐	
	พนักงานจ้างตามภารกิจ (ประเภทผู้มีคุณวุฒิ)																		
๔๗	ผู้ช่วยนายช่างไฟฟ้า	-	๑	๑	๑๖๙,๘๐๐	๑	๑	๑	-	-	-	๖,๘๔๐	๗,๐๘๐	๗,๔๔๐	๑๗๖,๖๔๐	๑๘๓,๗๒๐	๑๙๑,๑๖๐	๑๔,๑๕๐	
๔๘	ผู้ช่วยช่างเขียนแบบ	-	๑	๑	๑๓๔,๘๘๐	๑	๑	๑	-	-	-	๕,๔๐๐	๕,๖๔๐	๕,๘๘๐	๑๔๐,๒๘๐	๑๔๕,๙๒๐	๑๕๑,๘๐๐	๑๑,๒๔๐	
	พนักงานจ้างตามภารกิจ (ประเภทผู้มีทักษะ)																		
๔๙	พนักงานขับเครื่องจักรกลขนาดเบา	-	๑	๑	๑๓๓,๒๐๐	๑	๑	๑	-	-	-	๕,๔๐๐	๕,๖๔๐	๕,๘๘๐	๑๓๘,๖๐๐	๑๔๔,๒๔๐	๑๕๐,๑๒๐	๑๑,๑๐๐	
	พนักงานจ้างทั่วไป																		
๕๐	พนักงานขับเครื่องจักรกลขนาดเบา	-	๑	๑	๑๐๘,๐๐๐	๑	๑	๑	-	-	-	-	-	-	๑๐๘,๐๐๐	๑๐๘,๐๐๐	๑๐๘,๐๐๐	๙,๐๐๐	
๕๑	คนงาน	-	๑	๑	๑๐๘,๐๐๐	๑	๑	๑	-	-	-	-	-	-	๑๐๘,๐๐๐	๑๐๘,๐๐๐	๑๐๘,๐๐๐	๙,๐๐๐	
๕๒	คนงาน	-	๑	๑	๑๐๘,๐๐๐	๑	๑	๑	-	-	-	-	-	-	๑๐๘,๐๐๐	๑๐๘,๐๐๐	๑๐๘,๐๐๐	๙,๐๐๐	
๕๓	คนงาน	-	๑	๑	๑๐๘,๐๐๐	๑	๑	๑	-	-	-	-	-	-	๑๐๘,๐๐๐	๑๐๘,๐๐๐	๑๐๘,๐๐๐	๙,๐๐๐	
๕๔	คนงาน	-	๑	๑	๑๐๘,๐๐๐	๑	๑	๑	-	-	-	-	-	-	๑๐๘,๐๐๐	๑๐๘,๐๐๐	๑๐๘,๐๐๐	๙,๐๐๐	
๕๕	คนงาน	-	๑	๑	๑๐๘,๐๐๐	๑	๑	๑	-	-	-	-	-	-	๑๐๘,๐๐๐	๑๐๘,๐๐๐	๑๐๘,๐๐๐	๙,๐๐๐	

ที่	ชื่อสายงาน	ระดับ ตำแหน่ง	จำนวน ทั้งหมด	จำนวนที่มีอยู่ปัจจุบัน		อัตราตำแหน่งที่คาดว่าจะ ต้องใช้ในวงระยะเวลา ระยะ ๓ ปีข้างหน้า			อัตรากำลังคน เพิ่ม/ลด			ค่าใช้จ่ายที่เพิ่มขึ้น (๒)			ค่าใช้จ่ายรวม (๓)			หมายเหตุ
				จำนวน เงินเดือน (๑)	จำนวน (คน)	๒๕๖๑	๒๕๖๒	๒๕๖๓	๒๕๖๑	๒๕๖๒	๒๕๖๓	๒๕๖๑	๒๕๖๒	๒๕๖๓	๒๕๖๑	๒๕๖๒	๒๕๖๓	
กองสาธารณสุขและสิ่งแวดล้อม (๐๖)																		
พนักงานเทศบาล																		
๕๖	ผู้อำนวยการกองสาธารณสุขและสิ่งแวดล้อม (นักบริหารงานสาธารณสุข)	ต้น	๑	๑	๔๒๔,๕๖๐	๑	๑	๑	-	-	-	๑๓,๔๔๐	๑๓,๓๒๐	๑๓,๓๒๐	๔๓๘,๐๐๐	๔๕๑,๓๒๐	๔๖๔,๖๔๐	๓๑,๘๘๐
ฝ่ายบริหารสาธารณสุข																		
๕๗	หัวหน้าฝ่ายบริหารงานสาธารณสุข (นักบริหารงานสาธารณสุข)	ต้น	๑	๐	๔๑๑,๘๔๐	๑	๑	๑	-	-	-	๑๓,๖๒๐	๑๓,๖๒๐	๑๓,๖๒๐	๔๒๕,๔๖๐	๔๓๙,๐๘๐	๔๕๒,๓๐๐	ว่างเต็ม
๕๘	เจ้าพนักงานธุรการ	ขง.	๑	๑	๒๒๕,๓๒๐	๑	๑	๑	-	-	-	๙,๒๔๐	๙,๓๖๐	๙,๙๖๐	๒๓๔,๙๖๐	๒๔๔,๓๒๐	๒๕๕,๒๘๐	๑๘,๘๑๐
พนักงานจ้างตามภารกิจ (ประเภทผู้มีคุณวุฒิ)																		
๕๙	ผู้ช่วยเจ้าพนักงานการเงินและบัญชี	-	๑	๑	๑๗๒,๕๖๐	๑	๑	๑	-	-	-	๖,๙๖๐	๗,๒๐๐	๗,๕๖๐	๑๗๙,๕๒๐	๑๘๖,๗๒๐	๑๙๔,๒๘๐	๑๔,๓๘๐
พนักงานจ้างตามภารกิจ (ประเภทผู้มีทักษะ)																		
๖๐	คนงานประจำรถขยะ	-	๑	๑	๑๓๔,๕๒๐	๑	๑	๑	-	-	-	๕,๔๐๐	๕,๖๔๐	๕,๘๘๐	๑๓๙,๙๒๐	๑๔๕,๕๖๐	๑๕๑,๔๔๐	๑๑,๒๑๐
๖๑	คนงานประจำรถขยะ	-	๑	๑	๑๓๔,๕๒๐	๑	๑	๑	-	-	-	๕,๔๐๐	๕,๖๔๐	๕,๘๘๐	๑๓๙,๙๒๐	๑๔๕,๕๖๐	๑๕๑,๔๔๐	๑๑,๒๑๐
๖๒	คนงานประจำรถขยะ	-	๑	๐	๑๑๒,๘๐๐	๑	๑	๑	-	-	-	-	๔,๕๖๐	๔,๘๐๐	๑๑๒,๘๐๐	๑๑๗,๓๖๐	๑๒๒,๑๖๐	ว่างเต็ม
๖๓	คนงานประจำรถขยะ	-	๑	๐	๑๑๒,๘๐๐	๑	๑	๑	-	-	-	-	๔,๕๖๐	๔,๘๐๐	๑๑๒,๘๐๐	๑๑๗,๓๖๐	๑๒๒,๑๖๐	ว่างเต็ม
พนักงานจ้างทั่วไป																		
๖๔	คนงานประจำรถขยะ	-	๑	๑	๑๐๘,๐๐๐	๑	๑	๑	-	-	-				๑๐๘,๐๐๐	๑๐๘,๐๐๐	๑๐๘,๐๐๐	๙,๐๐๐
๖๕	คนงานประจำรถขยะ	-	๑	๑	๑๐๘,๐๐๐	๑	๑	๑	-	-	-				๑๐๘,๐๐๐	๑๐๘,๐๐๐	๑๐๘,๐๐๐	๙,๐๐๐
๖๖	คนงานประจำรถขยะ	-	๑	๑	๑๐๘,๐๐๐	๑	๑	๑	-	-	-				๑๐๘,๐๐๐	๑๐๘,๐๐๐	๑๐๘,๐๐๐	๙,๐๐๐
๖๗	คนงาน	-	๑	๑	๑๐๘,๐๐๐	๑	๑	๑	-	-	-				๑๐๘,๐๐๐	๑๐๘,๐๐๐	๑๐๘,๐๐๐	๙,๐๐๐
๖๘	คนงาน	-	๑	๑	๑๐๘,๐๐๐	๑	๑	๑	-	-	-				๑๐๘,๐๐๐	๑๐๘,๐๐๐	๑๐๘,๐๐๐	๙,๐๐๐
๖๙	คนงาน	-	๑	๐	๑๐๘,๐๐๐	๑	๑	๑	-	-	-				๑๐๘,๐๐๐	๑๐๘,๐๐๐	๑๐๘,๐๐๐	ว่างเต็ม
๗๐	คนงาน	-	๑	๑	๑๐๘,๐๐๐	๑	๑	๑	-	-	-				๑๐๘,๐๐๐	๑๐๘,๐๐๐	๑๐๘,๐๐๐	๙,๐๐๐
๗๑	คนงาน	-	๑	๑	๑๐๘,๐๐๐	๑	๑	๑	-	-	-				๑๐๘,๐๐๐	๑๐๘,๐๐๐	๑๐๘,๐๐๐	๙,๐๐๐

ที่	ชื่อสายงาน	ระดับ ตำแหน่ง	จำนวน ทั้งหมด	จำนวนที่มีอยู่ปัจจุบัน		อัตราตำแหน่งที่คาดว่าจะ ต้องใช้ในช่วงระยะ ระยะ ๓ ปีข้างหน้า			อัตรากำลังคน เพิ่ม/ลด			ค่าใช้จ่ายที่เพิ่มขึ้น (๒)			ค่าใช้จ่ายรวม (๓)			หมายเหตุ
				จำนวน	เงินเดือน (๑)	๒๕๖๑	๒๕๖๒	๒๕๖๓	๒๕๖๑	๒๕๖๒	๒๕๖๓	๒๕๖๑	๒๕๖๒	๒๕๖๓	๒๕๖๑	๒๕๖๒	๒๕๖๓	
	กองการศึกษา (๐๘)																	
	พนักงานเทศบาล																	
๗๒	ผู้อำนวยการกองการศึกษา (นักบริหารการศึกษา)	ต้น	๑	๑	๔๑๘,๐๘๐	๑	๑	๑	-	-	-	๑๓,๓๒๐	๑๓,๓๒๐	๑๓,๔๔๐	๔๓๑,๔๐๐	๔๔๔,๗๒๐	๔๕๘,๑๖๐	๓๑,๓๔๐
	ฝ่ายบริหารการศึกษา																	
๗๓	หัวหน้าฝ่ายบริหารการศึกษา (นักบริหารการศึกษา)	ต้น	๑	๑	๓๑๑,๘๘๐	๑	๑	๑	-	-	-	๑๑,๗๖๐	๑๑,๘๘๐	๑๒,๒๔๐	๓๒๓,๖๔๐	๓๓๕,๕๒๐	๓๔๗,๗๖๐	๒๔,๔๙๐
๗๔	นักวิชาการศึกษา	ปก	๑	๑	๒๐๓,๒๘๐	๑	๑	๑	-	-	-	๗,๕๖๐	๗,๕๖๐	๗,๖๘๐	๒๑๐,๘๔๐	๒๑๘,๔๐๐	๒๒๖,๐๘๐	๑๖,๙๔๐
	พนักงานจ้างตามภารกิจ (ประเภทผู้มีคุณวุฒิ)																	
๗๕	ผู้ช่วยเจ้าพนักงานการเงินและบัญชี	-	๑	๑	๑๗๑,๓๖๐	๑	๑	๑	-	-	-	๖,๙๖๐	๗,๒๐๐	๗,๔๔๐	๑๗๘,๓๒๐	๑๘๕,๕๒๐	๑๙๒,๘๐๐	๑๔,๒๘๐
	พนักงานครูเทศบาล																	
	ศูนย์พัฒนาเด็กเล็กวัดนาตาแย้ม																	
๗๖	ครูผู้ดูแลเด็ก	คศ๑	๑	๑		๑	๑	๑	-	-	-	-	-	-	-	-	-	อุดหนุน
	พนักงานจ้างทั่วไป																	
๗๗	ผู้ดูแลเด็ก (ทั่วไป)	-	๑	๑	๑๐๘,๐๐๐	๑	๑	๑	-	-	-				๑๐๘,๐๐๐	๑๐๘,๐๐๐	๑๐๘,๐๐๐	๙,๐๐๐
	ศูนย์พัฒนาเด็กเล็กวัดไตรวิทยาราม																	
๗๘	ครูผู้ดูแลเด็ก	คศ๑	๑	๑		๑	๑	๑	-	-	-	-	-	-	-	-	-	อุดหนุน
๗๙	ครูผู้ดูแลเด็ก	คศ๑	๑	๑		๑	๑	๑	-	-	-	-	-	-	-	-	-	อุดหนุน
๘๐	ครูผู้ดูแลเด็ก	คศ๑	๑	๑		๑	๑	๑	-	-	-	-	-	-	-	-	-	อุดหนุน
	พนักงานจ้างทั่วไป																	
๘๑	ผู้ดูแลเด็ก (ทั่วไป)	-	๑	๑	๑๐๘,๐๐๐	๑	๑	๑	-	-	-				๑๐๘,๐๐๐	๑๐๘,๐๐๐	๑๐๘,๐๐๐	๙,๐๐๐
	ศูนย์พัฒนาเด็กเล็กบ้านน้ำพุ																	
๘๒	ครูผู้ดูแลเด็ก	คศ๑	๑	๑		๑	๑	๑	-	-	-	-	-	-	-	-	-	อุดหนุน

ที่	ชื่อสายงาน	ระดับ ตำแหน่ง	จำนวน ทั้งหมด	จำนวนที่มีอยู่ปัจจุบัน		อัตราตำแหน่งที่คาดว่าจะ ต้องใช้ในวงระยะเวลา ระยะ ๓ ปีข้างหน้า			อัตรากำลังคน เพิ่ม/ลด			ค่าใช้จ่ายที่เพิ่มขึ้น (๒)			ค่าใช้จ่ายรวม (๓)			หมายเหตุ
				จำนวน	เงินเดือน (๑)	๒๕๖๑	๒๕๖๒	๒๕๖๓	๒๕๖๑	๒๕๖๒	๒๕๖๓	๒๕๖๑	๒๕๖๒	๒๕๖๓	๒๕๖๑	๒๕๖๒	๒๕๖๓	
๘๓	ครูผู้ดูแลเด็ก	คศ๑	๑	๑	๑	๑	๑	-	-	-	-	-	-	-	-	-	อุดหนุน	
๘๔	ครูผู้ดูแลเด็ก	คศ๑	๑	๑	๑	๑	๑	-	-	-	-	-	-	-	-	-	อุดหนุน	
๘๕	ครูผู้ดูแลเด็ก	คศ๑	๑	๑	๑	๑	๑	-	-	-	-	-	-	-	-	-	อุดหนุน	
๘๖	ครูผู้ดูแลเด็ก	คศ๑	๑	๑	๑	๑	๑	-	-	-	-	-	-	-	-	-	อุดหนุน	
พนักงานจ้างตามภารกิจ (ประเภทผู้มีทักษะ)																		
๘๗	ผู้ดูแลเด็ก (ทักษะ)	-	๑	๑	๑๓๓,๓๒๐	๑	๑	๑	-	-	-	๕,๔๐๐	๕,๖๔๐	๕,๘๘๐	๑๓๘,๗๒๐	๑๔๔,๓๖๐	๑๕๐,๒๔๐	๑๑,๑๑๐
(๔)	รวม	-	๘๗	๘๗	๑๓๖,๖๖๐	๘๗	๘๗	๘๗	-	-	-	๕๑๗,๒๖๐	๕๔๙,๖๖๐	๕๖๗,๕๔๐	๑๘๖,๒๐๓,๘๘๐	๑๘๖,๗๕๓,๕๔๐	๑๙๑,๓๒๑,๐๘๐	
(๕)	ประมาณการประโยชน์ตอบแทนอื่น ๒๐%																	
(๖)	รวมเป็นค่าใช้จ่ายบุคคลทั้งสิ้น																	
(๗)	คิดร้อยละ ๔๐ ของงบประมาณรายจ่ายประจำปี																	

งบประมาณรายจ่ายประจำปี พ.ศ. ๒๕๖๐ = ๗๑,๖๔๒,๐๐๐ บาท (งบประมาณรายจ่ายตามเทศบัญญัติประจำปีงบประมาณ ๒๕๖๐)
 งบประมาณรายจ่ายประจำปี พ.ศ. ๒๕๖๑ = ๗๕,๒๒๔,๑๐๐ บาท (ประมาณการ ๕% จากงบประมาณปี ๒๕๖๐)
 งบประมาณรายจ่ายประจำปี พ.ศ. ๒๕๖๒ = ๗๘,๙๘๕,๓๐๕ บาท (ประมาณการ ๕% จากงบประมาณปี ๒๕๖๑)
 งบประมาณรายจ่ายประจำปี พ.ศ. ๒๕๖๓ = ๘๒,๙๓๔,๕๗๐ บาท (ประมาณการ ๕% จากงบประมาณปี ๒๕๖๒)

รายชื่อ	เงินเดือน ปัจจุบัน	เงินเดือน ๑ ปี	เงินเดือน ๑ ปี	เงินเดือน ๑ ปี	เงินตำแหน่ง	ตัว	ต
		ปี ๖๑	ปี ๖๒	ปี ๖๓		คุณ	
นายกัญจน์พงศ์ ศรีปรางค์	๔๑,๒๕๐	๔๒,๖๒๐	๔๔,๑๓๐	๔๕,๗๕๐	๑๔,๐๐๐	๒	๑๒
						๒	๑๒
นายวัชรินทร์ จงจิตร	๓๐,๗๙๐	๓๑,๘๘๐	๓๓,๐๐๐	๓๔,๑๑๐	๓,๕๐๐	๒	๑๒
						๒	๑๒
				-		๒	๑๒
				-		๒	๑๒
นางชนิษฐา รังสิมันตุชาติ	๓๗,๘๓๐	๓๙,๑๙๐	๔๐,๕๖๐	๔๑,๙๒๐	๑๑,๒๐๐	๒	๑๒
						๒	๑๒
						๒	๑๒
นางจิรา สมศิริ	๒๙,๖๘๐	๓๐,๗๙๐	๓๑,๘๘๐	๓๓,๐๐๐	๑,๕๐๐	๒	๑๒
						๒	๑๒
นายสมพร ชนาชน	๒๗,๔๘๐	๒๘,๕๖๐	๒๙,๖๘๐	๓๐,๗๙๐	๘,๐๐๐	๒	๑๒
นักทรัพยากรฯ	๙,๗๔๐	๑๐,๒๕๐	๑๑,๗๙๐	๑๓,๔๘๐		๒	๑๒
นางสาวภัทราพร วิชิโร	๒๑,๘๘๐	๒๒,๖๑๐	๒๓,๓๔๐	๒๔,๐๙๐		๒	๑๒
นางสาวโสภา เทอดสุวรรณ	๑๖,๐๓๐	๑๖,๖๕๐	๑๗,๒๗๐	๑๗,๘๘๐		๒	๑๒
นางกรรณิกา พิณสุวรรณ	๒๖,๔๖๐	๒๗,๔๘๐	๒๘,๕๖๐	๒๙,๖๘๐		๒	๑๒
						๒	๑๒
นางปิรัญญา รัตนพันธ์	๒๘,๕๖๐	๒๙,๖๘๐	๓๐,๗๙๐	๓๑,๘๘๐	๑,๕๐๐	๒	๑๒
						๒	๑๒
นางสาวนงลักษณ์ กักดิชน	๑๓,๗๖๐	๑๔,๓๑๐	๑๔,๘๕๐	๑๕,๔๔๐		๒	๑๒
นายธีระยุทธ ไตรสนาคม	๒๐,๔๔๐	๒๑,๑๔๐	๒๑,๘๘๐	๒๒,๖๐๐		๒	๑๒
						๒	๑๒

๑๔	๗	๘๔
----	---	----

รายชื่อ	เงินเดือน	เงินเดือน	เงินเดือน	เงินเดือน	เงินตำแหน่ง	๒	๑๒
	ปัจจุบัน	๑ ชั้น	๑ ชั้น	๑ ชั้น		๒	๑๒
						๒	๑๒
		ปี ๖๑	ปี ๖๒	ปี ๖๓		๒	๑๒
				-		๒	๑๒
				-		๒	๑๒
นางนัยน์ปพร สิริชยานนท์	๓๒,๕๑๐	๓๓,๗๗๐	๓๕,๐๘๐	๓๖,๔๕๐	๑๑,๒๐๐	๒	๑๒
				-		๒	๑๒
				-		๒	๑๒
นายธนภัทร ลิมตระกูล	๒๑,๗๑๐	๒๒,๖๒๐	๒๓,๕๕๐	๒๔,๔๙๐	๑,๕๐๐	๒	๑๒
				-		๒	๑๒
นางชัมย์พร ทองคำชุม	๒๘,๕๖๐	๒๙,๖๘๐	๓๐,๗๙๐	๓๑,๘๘๐		๒	๑๒
นางศุภวรรณ เพชรช่วย	๒๗,๐๓๐	๒๗,๙๖๐	๒๘,๘๘๐	๒๙,๘๑๐		๒	๑๒
นางสาวนฤมล ไชยศรี	๒๕,๔๗๐	๒๖,๔๖๐	๒๗,๔๘๐	๒๘,๕๖๐		๒	๑๒
				-		๒	๑๒
นางรัชชนก อาสน์สุวรรณ	๒๕,๔๗๐	๒๖,๔๖๐	๒๗,๔๘๐	๒๘,๕๖๐	๑,๕๐๐	๒	๑๒
						๒	๑๒
	๘,๗๕๐	๘,๗๕๐	๙,๐๙๐	๙,๖๒๐	๔๐,๙๐๐	๒	๑๒
	๘,๗๕๐	๘,๗๕๐	๙,๐๙๐	๙,๖๒๐	๔๐,๙๐๐	๒	๑๒
		๒,๐๐๐				๒	๑๒
นางสาวกัลยา ชูศรี	๑๙,๗๒๐	๒๐,๓๖๐	๒๑,๐๑๐	๒๑,๘๘๐		๒	๑๒
				-		๒	๑๒
นางปิยะกานต์ รัตนคช	๑๑,๑๑๐	๔๕๐	๔๗๐	๔๙๐		๒	๑๒
				-		๒	๑๒
						๒	๑๒
ว่าที่จรรยา โมลิโก	๓๑,๒๙๐	๓๒,๕๑๐	๓๓,๗๗๐	๓๕,๐๙๐	๑๑,๒๐๐	๒	๑๒
				-		๒	๑๒
						๒	๑๒

๑๔	๗	๘๔
๑๔	๗	๘๔

รายชื่อ	เงินเดือน	เงินเดือน	เงินเดือน	เงินเดือน	เงินตำแหน่ง	๒	๑๒
	ปัจจุบัน	๑ ชั้น	๑ ชั้น	๑ ชั้น		๒	๑๒
						๒	๑๒
		ปี ๖๑	ปี ๖๒	ปี ๖๓		๒	๑๒
						๒	๑๒
				-		๒	๑๒
นายอภิสิทธิ์ ฤทธิชัย	๒๐,๗๙๐	๒๑,๗๑๐	๒๒,๖๒๐	๒๓,๕๕๐	๑,๕๐๐	๒	๑๒
				-		๒	๑๒
นายอดิเรก นวลคง	๒๒,๖๐๐	๒๓,๓๔๐	๒๔,๐๙๐	๒๔,๘๗๐		๒	๑๒
				-		๒	๑๒
นายบุญธรรมนันต์ สิงเพชร	๒๐,๗๙๐	๒๑,๗๑๐	๒๒,๖๒๐	๒๓,๕๕๐	๑,๕๐๐	๒	๑๒
						๒	๑๒
	๘,๗๕๐	๘,๗๕๐	๙,๐๙๐	๙,๖๒๐	๔๐,๙๐๐	๒	๑๒
นายธีรยุทธ ยอดระบำ	๑๘,๘๑๐	๑๙,๕๘๐	๒๐,๓๖๐	๒๑,๑๙๐		๒	๑๒
						๒	๑๒
นายณัฐนันท์ ศรีสุวรรณ	๑๔,๑๕๐	๕๗๐	๕๙๐	๖๒๐		๒	๑๒
นายวีรยุทธ ศรีนวลชาติ	๑๑,๒๔๐	๔๕๐	๔๗๐	๔๙๐		๒	๑๒
				-		๒	๑๒
นายชัยณรงค์ รอดจันทร์	๑๑,๑๐๐	๔๕๐	๔๗๐	๔๙๐		๒	๑๒
						๒	๑๒
นายอภิเชษฐ สมศิริ	๙,๐๐๐					๒	๑๒
นายเอกพัทธ์ ช่วยศรีนวล	๙,๐๐๐					๒	๑๒
นายวิเชียร นาคฤทธิ	๙,๐๐๐					๒	๑๒
นายแสงสุรีย์ ปลั่งบรรจง	๙,๐๐๐					๒	๑๒
นายวิเชียร รัตนสุภา	๙,๐๐๐					๒	๑๒
นายวินัย เขียวชม	๙,๐๐๐					๒	๑๒
						๒	๑๒
						๒	๑๒

๑๔	๗	๘๔
----	---	----

รายชื่อ	เงินเดือน	เงินเดือน	เงินเดือน	เงินเดือน	เงินตำแหน่ง	๒	๑๒
	ปัจจุบัน	๑ ชั้น	๑ ชั้น	๑ ชั้น		๒	๑๒
						๒	๑๒
		ปี ๖๑	ปี ๖๒	ปี ๖๓		๒	๑๒
						๒	๑๒
						๒	๑๒
นายศราวุธ สายสิงห์	๓๑,๘๘๐	๓๓,๐๐๐	๓๔,๑๑๐	๓๕,๒๒๐	๓,๕๐๐	๒	๑๒
				-		๒	๑๒
				-		๒	๑๒
หน.ฝ่ายบริหารสาธารณสุข	๑๕,๔๓๐	๑๖,๒๗๐	๑๘,๗๔๐	๕๐,๑๗๐	๑,๕๐๐	๒	๑๒
						๒	๑๒
นางสาวปณรศ ผลอ่อน	๑๘,๘๑๐	๑๙,๕๘๐	๒๐,๓๖๐	๒๑,๑๔๐		๒	๑๒
				-		๒	๑๒
นางปรีดา หอมหวาน	๑๔,๓๘๐	๕๘๐	๖๐๐	๖๓๐		๒	๑๒
				-		๒	๑๒
นายกำพล พรหมเกิด	๑๑,๒๑๐	๔๕๐	๔๗๐	๔๙๐		๒	๑๒
นายสมพร สุขมาก	๑๑,๒๑๐	๔๕๐	๔๗๐	๔๙๐		๒	๑๒
	๙,๔๐๐	๙,๔๐๐	๓๘๐	๔๐๐	๕๑๐	๒	๑๒
	๙,๔๐๐	๙,๔๐๐	๓๘๐	๔๐๐	๕๑๐	๒	๑๒
				-		๒	๑๒
นายประศาสน์ รัตนสุภา	๙,๐๐๐					๒	๑๒
นายโกวิทย์ ยอดชุมสุวรรณ	๙,๐๐๐			-		๒	๑๒
นายอนันต์ สามไหม	๙,๐๐๐			-		๒	๑๒
นายประภาส อินทร์เรือง	๙,๐๐๐			-		๒	๑๒
นายทวีศักดิ์ กลิ่นพงษ์	๙,๐๐๐			-		๒	๑๒
	๙,๐๐๐	๙,๐๐๐				๒	๑๒
นายชัยสิทธิ์ รัตนสุภา	๙,๐๐๐			-		๒	๑๒
นายวินัย สมศิริ	๙,๐๐๐			-		๒	๑๒
						๒	๑๒

๑๔

๗

๘๔

๙.ภาระค่าใช้จ่ายเกี่ยวกับเงินเดือนและประโยชน์ตอบแทนอื่น

ที่	ชื่อสายงาน	ระดับ ตำแหน่ง	จำนวน ทั้งหมด	จำนวนที่มีอยู่ปัจจุบัน		อัตราตำแหน่งที่คาดว่าจะ ต้องใช้ในช่วงระยะ ระยะ ๓ ปีข้างหน้า			อัตรากำลังคน เพิ่ม/ลด			ค่าใช้จ่ายที่เพิ่มขึ้น (๒)			ค่าใช้จ่ายรวม (๓)			หมายเหตุ	
				จำนวน	เงินเดือน (๑)	๒๕๖๑	๒๕๖๒	๒๕๖๓	๒๕๖๑	๒๕๖๒	๒๕๖๓	๒๕๖๑	๒๕๖๒	๒๕๖๓	๒๕๖๑	๒๕๖๒	๒๕๖๓		
				(คน)															
	พนักงานเทศบาล																		
๑	ปลัดเทศบาล (นักบริหารงานท้องถิ่น)	กลาง		๑	๖๖๓,๐๐๐	๑	๑	๑	-	-	-	๑๖,๔๔๐	๑๘,๑๒๐	๑๙,๔๔๐	๖๗๙,๔๔๐	๖๙๗,๕๖๐	๗๑๗,๐๐๐	๔๑,๒๕๐	
๒	รองปลัดเทศบาล (นักบริหารงานท้องถิ่น)	ต้น		๑	๔๑๑,๔๘๐	๑	๑	๑	-	-	-	๑๓,๐๘๐	๑๓,๔๔๐	๑๓,๓๒๐	๔๒๔,๕๖๐	๔๓๘,๐๐๐	๔๕๑,๓๒๐	๓๐,๗๙๐	
	สำนักปลัดเทศบาล (๐๑)																		
	พนักงานเทศบาล																		
๓	หัวหน้าสำนักปลัดเทศบาล (นักบริหารงานทั่วไป)	กลาง		๑	๕๘๘,๓๖๐	๑	๑	๑	-	-	-	๑๖,๓๒๐	๑๖,๔๔๐	๑๖,๓๒๐	๖๐๔,๖๘๐	๖๒๑,๑๒๐	๖๓๗,๔๔๐	๓๗,๘๓๐	
	ฝ่ายอำนวยการ																		
๔	หัวหน้าฝ่ายอำนวยการ (นักบริหารงานทั่วไป)	ต้น		๑	๓๗๔,๑๖๐	๑	๑	๑	-	-	-	๑๓,๓๒๐	๑๓,๐๘๐	๑๓,๔๔๐	๓๘๗,๔๘๐	๔๐๐,๕๖๐	๔๑๔,๐๐๐	๒๙,๖๘๐	
๕	นิติกร	ชก.		๑	๔๒๕,๗๖๐	๑	๑	๑	-	-	-	๑๒,๙๖๐	๑๓,๔๔๐	๑๓,๓๒๐	๔๓๘,๗๒๐	๔๕๒,๑๖๐	๔๖๕,๔๘๐	๒๗,๔๘๐	
๖	นักทรัพยากรบุคคล	ปก./ชก		๐	๓๕๕,๓๒๐	๑	๑	๑	-	-	-	๑๒,๐๐๐	๑๒,๐๐๐	๑๒,๐๐๐	๓๖๗,๓๒๐	๓๗๙,๓๒๐	๓๙๑,๓๒๐	ว่างเต็ม	
๗	นักพัฒนาชุมชน	ปก.		๑	๒๖๒,๕๖๐	๑	๑	๑	-	-	-	๘,๗๖๐	๘,๗๖๐	๙,๐๐๐	๒๗๑,๓๒๐	๒๘๐,๐๘๐	๒๘๙,๐๘๐	๒๑,๘๘๐	
๘	เจ้าพนักงานพัฒนาชุมชน	ปง.		๑	๑๙๒,๓๖๐	๑	๑	๑	-	-	-	๗,๔๔๐	๗,๔๔๐	๗,๓๒๐	๑๙๙,๘๐๐	๒๐๗,๒๔๐	๒๑๔,๕๖๐	๑๖,๐๓๐	
๙	นักวิเคราะห์นโยบายและแผน	ชก.		๑	๓๑๗,๕๒๐	๑	๑	๑	-	-	-	๑๒,๒๔๐	๑๒,๙๖๐	๑๓,๔๔๐	๓๒๙,๗๖๐	๓๔๒,๗๒๐	๓๕๖,๑๖๐	๒๖,๔๖๐	
	ฝ่ายปกครอง																		
๑๐	หัวหน้าฝ่ายปกครอง (นักบริหารงานทั่วไป)	ต้น		๑	๓๖๐,๗๒๐	๑	๑	๑	-	-	-	๑๓,๔๔๐	๑๓,๓๒๐	๑๓,๐๘๐	๓๗๔,๑๖๐	๓๘๗,๔๘๐	๔๐๐,๕๖๐	๒๘,๕๖๐	
๑๑	เจ้าพนักงานทะเบียน	ปง.		๑	๑๖๕,๑๒๐	๑	๑	๑	-	-	-	๖,๖๐๐	๖,๔๘๐	๗,๐๘๐	๑๗๑,๗๒๐	๑๗๘,๒๐๐	๑๘๕,๒๘๐	๑๓,๗๖๐	
๑๒	นักป้องกันและบรรเทาสาธารณภัย	ปก.		๑	๒๔๕,๒๘๐	๑	๑	๑	-	-	-	๘,๔๐๐	๘,๘๘๐	๘,๖๔๐	๒๕๓,๖๘๐	๒๖๒,๕๖๐	๒๗๑,๒๐๐	๒๐,๔๔๐	
๑๓	นักป้องกันและบรรเทาสาธารณภัย	ปก.		๑	๒๓๓,๗๖๐	๑	๑	๑	-	-	-	๗,๖๘๐	๗,๘๐๐	๘,๗๖๐	๒๔๑,๔๔๐	๒๔๙,๒๔๐	๒๕๘,๐๐๐	๑๙,๔๘๐	

	ฝ่ายธุรการ														-	-	-	
๑๔	หัวหน้าฝ่ายธุรการ (นักบริหารงานทั่วไป)	ต้น		๑	๓๔๑,๗๖๐	๑	๑	๑	-	-	-	๑๒,๖๐๐	๑๒,๙๖๐	๑๓,๓๒๐	๓๕๕,๓๖๐	๓๖๗,๓๒๐	๓๘๐,๖๔๐	๒๖,๙๘๐
๑๕	นักจัดการงานทั่วไป	ปก.		๑	๒๕๕,๒๘๐	๑	๑	๑	-	-	-	๘,๔๐๐	๘,๘๘๐	๙,๖๔๐	๒๕๓,๖๘๐	๒๖๒,๕๖๐	๒๗๑,๒๐๐	๒๐,๔๔๐
๑๖	เจ้าพนักงานธุรการ	ขง.		๑	๒๕๕,๒๘๐	๑	๑	๑	-	-	-	๑๐,๒๐๐	๑๐,๕๖๐	๑๐,๘๐๐	๒๖๔,๔๘๐	๒๗๕,๐๔๐	๒๘๕,๘๔๐	๒๑,๑๙๐
	ลูกจ้างประจำ (กลุ่มงานสนับสนุน)														-	-	-	
๑๗	พนักงานขับรถยนต์	-		๑	๑๙๙,๘๐๐	๑	๑	๑	-	-	-	๗,๔๔๐	๗,๓๒๐	๗,๒๐๐	๒๐๗,๒๔๐	๒๑๔,๕๖๐	๒๒๑,๗๖๐	๑๖,๖๕๐
	ลูกจ้างประจำ (กลุ่มงานบริการพื้นฐาน)														-	-	-	
๑๘	นักการ	-		๑	๑๘๕,๒๘๐	๑	๑	๑	-	-	-	๗,๐๘๐	๗,๔๔๐	๗,๔๔๐	๑๙๒,๓๖๐	๑๙๙,๘๐๐	๒๐๗,๒๔๐	๑๕,๔๔๐
	พนักงานจ้างตามภารกิจ (ประเภทผู้มีคุณวุฒิ)														-	-	-	
๑๙	ผู้ช่วยนักทรัพยากรบุคคล	-		๐	๑๘๐,๐๐๐	๑	๑	๑	-	-	-	-	๗,๒๐๐	๙,๓๖๐	๑๘๐,๐๐๐	๑๘๗,๒๐๐	๑๙๖,๕๖๐	ว่างเต็ม
๒๐	ผู้ช่วยนักพัฒนาชุมชน	-		๑	๒๑๓,๔๘๐	๑	๑	๑	-	-	-	๘,๖๔๐	๘,๘๘๐	๙,๒๔๐	๒๒๒,๑๒๐	๒๓๑,๐๐๐	๒๔๐,๒๔๐	๑๗,๗๙๐
๒๑	ผู้ช่วยเจ้าหน้าที่วิเคราะห์นโยบายและแผน	-		๑	๒๑๖,๔๘๐	๑	๑	๑	-	-	-	๘,๗๖๐	๙,๑๒๐	๙,๔๘๐	๒๒๕,๒๔๐	๒๓๔,๓๖๐	๒๔๓,๘๔๐	๑๘,๐๔๐
๒๒	ผู้ช่วยเจ้าพนักงานธุรการ	-		๐	๑๓๘,๐๐๐	๑	๑	๑	-	-	-	-	๕,๕๒๐	๕,๗๖๐	๑๓๘,๐๐๐	๑๔๓,๕๒๐	๑๔๙,๒๘๐	ว่างเต็ม
๒๓	ผู้ช่วยนักวิชาการประชาสัมพันธ์	-		๑	๒๑๖,๐๐๐	๑	๑	๑	-	-	-	๘,๖๔๐	๙,๐๐๐	๙,๓๖๐	๒๒๕,๖๔๐	๒๓๓,๖๔๐	๒๔๓,๐๐๐	๑๘,๐๐๐
๒๔	ผู้ช่วยนักวิชาการประชาสัมพันธ์	-		๑	๒๑๔,๙๒๐	๑	๑	๑	-	-	-	๘,๖๔๐	๙,๐๐๐	๙,๓๖๐	๒๒๓,๕๖๐	๒๓๒,๕๖๐	๒๔๑,๙๒๐	๑๗,๙๑๐
	พนักงานจ้างทั่วไป														-	-	-	
๒๕	พนักงานขับรถยนต์	-		๐	๑๐๘,๐๐๐	๑	๑	๑	-	-	-	-	-	-	๑๐๘,๐๐๐	๑๐๘,๐๐๐	๑๐๘,๐๐๐	ว่างเต็ม
๒๖	พนักงานขับรถยนต์	-		๑	๑๐๘,๐๐๐	๑	๑	๑	-	-	-	-	-	-	๑๐๘,๐๐๐	๑๐๘,๐๐๐	๑๐๘,๐๐๐	๙,๐๐๐
๒๗	คนงาน	-		๐	๑๐๘,๐๐๐	๑	๑	๑	-	-	-	-	-	-	๑๐๘,๐๐๐	๑๐๘,๐๐๐	๑๐๘,๐๐๐	ว่างเต็ม
๒๘	คนงาน	-		๐	๑๐๘,๐๐๐	๑	๑	๑	-	-	-	-	-	-	๑๐๘,๐๐๐	๑๐๘,๐๐๐	๑๐๘,๐๐๐	ว่างเต็ม
๒๙	คนงาน	-		๑	๑๐๘,๐๐๐	๑	๑	๑	-	-	-	-	-	-	๑๐๘,๐๐๐	๑๐๘,๐๐๐	๑๐๘,๐๐๐	
๓๐	ยาม	-		๑	๑๐๘,๐๐๐	๑	๑	๑	-	-	-	-	-	-	๑๐๘,๐๐๐	๑๐๘,๐๐๐	๑๐๘,๐๐๐	
	กองคลัง (๐๔)														-	-	-	
	พนักงานเทศบาล														-	-	-	
๓๑	ผู้อำนวยการกองคลัง (นักบริหารงานการคลัง)	กลาง		๑	๕๒๔,๕๒๐	๑	๑	๑	-	-	-	๑๕,๑๒๐	๑๕,๘๔๐	๑๖,๓๒๐	๕๓๙,๖๔๐	๕๕๕,๔๘๐	๕๗๑,๘๐๐	๓๒,๕๑๐
	ฝ่ายบริหารงานคลัง														-	-	-	
๓๒	หัวหน้าฝ่ายบริหารการคลัง (นักบริหารงานการคลัง)	ต้น		๑	๒๗๘,๕๒๐	๑	๑	๑	-	-	-	๑๐,๙๒๐	๑๑,๑๖๐	๑๑,๒๘๐	๒๘๙,๔๔๐	๓๐๐,๖๐๐	๓๑๑,๘๘๐	๒๑,๗๑๐
															-	-	-	

๓๓	นักวิชาการเงินและบัญชี	ชก.		๑	๓๔๒,๗๒๐	๑	๑	๑	-	-	-	๑๓,๔๔๐	๑๓,๓๒๐	๑๓,๐๘๐	๓๕๖,๑๖๐	๓๖๙,๔๘๐	๓๘๒,๕๖๐	๒๘,๕๖๐
๓๔	เจ้าพนักงานการเงินและบัญชี	ชง.		๑	๓๒๔,๓๖๐	๑	๑	๑	-	-	-	๑๑,๑๖๐	๑๑,๐๔๐	๑๑,๑๖๐	๓๓๕,๕๒๐	๓๔๖,๕๖๐	๓๕๗,๗๒๐	๒๗,๐๓๐
๓๕	นักวิชาการพัสดุ	ชก.		๑	๓๐๕,๖๔๐	๑	๑	๑	-	-	-	๑๑,๘๘๐	๑๒,๒๔๐	๑๒,๙๖๐	๓๑๗,๕๒๐	๓๒๙,๗๖๐	๓๔๒,๗๒๐	๒๕,๔๗๐
	ฝ่ายพัฒนารายได้														-	-	-	
๓๖	หัวหน้าฝ่ายพัฒนารายได้	ต้น		๑	๓๒๓,๖๔๐	๑	๑	๑	-	-	-	๑๑,๘๘๐	๑๒,๒๔๐	๑๒,๙๖๐	๓๓๕,๕๒๐	๓๔๗,๗๖๐	๓๖๐,๗๒๐	๒๕,๔๗๐
	(นักบริหารงานการคลัง)														-	-	-	
๓๗	เจ้าพนักงานจัดเก็บรายได้	ปง/ชง		๐	๒๙๗,๙๐๐	๑	๑	๑	-	-	-	๙,๗๒๐	๙,๗๒๐	๙,๗๒๐	๓๐๗,๖๒๐	๓๑๗,๓๔๐	๓๒๗,๐๖๐	ว่างเต็ม
๓๘	เจ้าพนักงานจัดเก็บรายได้	ปง/ชง		๐	๒๙๗,๙๐๐	๑	๑	๑	-	-	-	๙,๗๒๐	๙,๗๒๐	๙,๗๒๐	๓๐๗,๖๒๐	๓๑๗,๓๔๐	๓๒๗,๐๖๐	ว่างเต็ม
	ลูกจ้างประจำ (กลุ่มงานสนับสนุน)														-	-	-	
๓๙	นักวิชาการจัดเก็บรายได้	-		๑	๒๓๖,๖๔๐	๑	๑	๑	-	-	-	๗,๖๘๐	๗,๘๐๐	๑๐,๔๔๐	๒๔๔,๓๒๐	๒๕๒,๑๒๐	๒๖๒,๕๖๐	๑๙,๗๒๐
	พนักงานจ้างตามภารกิจ (ประเภทผู้มีคุณวุฒิ)														-	-	-	
๔๐	ผู้ช่วยเจ้าหน้าที่จัดเก็บรายได้	-		๑	๑๓๓,๓๒๐	๑	๑	๑	-	-	-	๕,๔๐๐	๕,๖๔๐	๕,๘๘๐	๑๓๘,๗๒๐	๑๔๔,๓๖๐	๑๕๐,๒๔๐	๑๑,๑๑๐
	กองช่าง (๐๕)														-	-	-	
	พนักงานเทศบาล														-	-	-	
๔๑	ผู้อำนวยการกองช่าง	กลาง		๑	๕๐๙,๘๘๐	๑	๑	๑	-	-	-	๑๔,๖๔๐	๑๕,๑๒๐	๑๕,๘๔๐	๕๒๔,๕๒๐	๕๓๙,๖๔๐	๕๕๕,๔๘๐	๓๑,๒๙๐
	(นักบริหารงานช่าง)														-	-	-	
	ฝ่ายแบบแผนและก่อสร้าง														-	-	-	
๔๒	หัวหน้าฝ่ายแบบแผนและก่อสร้าง	ต้น		๑	๒๖๗,๔๘๐	๑	๑	๑	-	-	-	๑๑,๐๔๐	๑๐,๙๒๐	๑๑,๑๖๐	๒๗๘,๕๒๐	๒๘๙,๔๔๐	๓๐๐,๖๐๐	๒๐,๗๙๐
	(นักบริหารงานช่าง)														-	-	-	
๔๓	วิศวกรโยธา	ปก.		๑	๒๗๑,๒๐๐	๑	๑	๑	-	-	-	๘,๘๘๐	๙,๐๐๐	๙,๓๖๐	๒๘๐,๐๘๐	๒๘๙,๐๘๐	๒๙๘,๔๔๐	๒๒,๖๐๐
	ฝ่ายการโยธา														-	-	-	
๔๔	หัวหน้าฝ่ายการโยธา	ต้น		๑	๒๖๗,๔๘๐	๑	๑	๑	-	-	-	๑๑,๐๔๐	๑๐,๙๒๐	๑๑,๑๖๐	๒๗๘,๕๒๐	๒๘๙,๔๔๐	๓๐๐,๖๐๐	๒๐,๗๙๐
	(นักบริหารงานช่าง)														-	-	-	
๔๕	นายช่างโยธา	ปง/ชง		๐	๒๙๗,๙๐๐	๑	๑	๑	-	-	-	๙,๗๒๐	๙,๗๒๐	๙,๗๒๐	๓๐๗,๖๒๐	๓๑๗,๓๔๐	๓๒๗,๐๖๐	ว่างเต็ม
๔๖	นายช่างไฟฟ้า	ชง.		๑	๒๒๕,๗๒๐	๑	๑	๑	-	-	-	๙,๒๔๐	๙,๓๖๐	๙,๙๖๐	๒๓๔,๙๖๐	๒๔๔,๓๒๐	๒๕๕,๒๘๐	๑๘,๘๑๐
	พนักงานจ้างตามภารกิจ (ประเภทผู้มีทักษะ)														-	-	-	
๔๗	ผู้ช่วยนายช่างไฟฟ้า	-		๑	๑๖๙,๘๐๐	๑	๑	๑	-	-	-	๖,๘๔๐	๗,๐๘๐	๗,๔๔๐	๑๗๖,๖๔๐	๑๘๓,๗๒๐	๑๙๑,๑๖๐	๑๔,๑๕๐
๔๘	ผู้ช่วยช่างเขียนแบบ	-		๑	๑๓๔,๘๘๐	๑	๑	๑	-	-	-	๕,๔๐๐	๕,๖๔๐	๕,๘๘๐	๑๔๐,๒๘๐	๑๔๕,๙๒๐	๑๕๑,๘๐๐	๑๑,๒๔๐
	พนักงานจ้างตามภารกิจ (ประเภทผู้มีทักษะ)														-	-	-	

๔๙	พนักงานขับเครื่องจักรกลขนาดเบา	-	๑	๑๓๓,๒๐๐	๑	๑	๑	-	-	-	๕,๔๐๐	๕,๖๔๐	๕,๘๘๐	๑๓๘,๖๐๐	๑๔๔,๒๔๐	๑๕๐,๑๒๐	๑๑,๑๐๐
	พนักงานจ้างทั่วไป													-	-	-	
๕๐	พนักงานขับเครื่องจักรกลขนาดเบา	-	๑	๑๐๘,๐๐๐	๑	๑	๑	-	-	-	-	-	-	๑๐๘,๐๐๐	๑๐๘,๐๐๐	๑๐๘,๐๐๐	๙,๐๐๐
๕๑	คนงาน	-	๑	๑๐๘,๐๐๐	๑	๑	๑	-	-	-	-	-	-	๑๐๘,๐๐๐	๑๐๘,๐๐๐	๑๐๘,๐๐๐	๙,๐๐๐
๕๒	คนงาน	-	๑	๑๐๘,๐๐๐	๑	๑	๑	-	-	-	-	-	-	๑๐๘,๐๐๐	๑๐๘,๐๐๐	๑๐๘,๐๐๐	๙,๐๐๐
๕๓	คนงาน	-	๑	๑๐๘,๐๐๐	๑	๑	๑	-	-	-	-	-	-	๑๐๘,๐๐๐	๑๐๘,๐๐๐	๑๐๘,๐๐๐	๙,๐๐๐
๕๔	คนงาน	-	๑	๑๐๘,๐๐๐	๑	๑	๑	-	-	-	-	-	-	๑๐๘,๐๐๐	๑๐๘,๐๐๐	๑๐๘,๐๐๐	๙,๐๐๐
๕๕	คนงาน	-	๑	๑๐๘,๐๐๐	๑	๑	๑	-	-	-	-	-	-	๑๐๘,๐๐๐	๑๐๘,๐๐๐	๑๐๘,๐๐๐	๙,๐๐๐
กองสาธารณสุขและสิ่งแวดล้อม (๐๖)														-	-	-	
	พนักงานเทศบาล													-	-	-	
๕๖	ผู้อำนวยการกองสาธารณสุขและสิ่งแวดล้อม (นักบริหารงานสาธารณสุข)	ต้น	๑	๔๒๔,๕๖๐	๑	๑	๑	-	-	-	๑๓,๔๔๐	๑๓,๓๒๐	๑๓,๓๒๐	๔๓๘,๐๐๐	๔๕๑,๓๒๐	๔๖๔,๖๔๐	๓๑,๘๘๐
	ฝ่ายบริหารสาธารณสุข													-	-	-	
๕๗	หัวหน้าฝ่ายบริหารงานสาธารณสุข (นักบริหารงานสาธารณสุข)	ต้น	๐	๔๑๑,๘๔๐	๑	๑	๑	-	-	-	๑๓,๖๒๐	๑๓,๖๒๐	๑๓,๖๒๐	๔๒๕,๔๖๐	๔๓๙,๐๘๐	๔๕๒,๗๐๐	ว่างเต็ม
๕๘	เจ้าพนักงานธุรการ	ขง.	๑	๒๒๕,๗๒๐	๑	๑	๑	-	-	-	๙,๒๔๐	๙,๓๖๐	๙,๙๖๐	๒๓๔,๙๖๐	๒๔๔,๓๒๐	๒๕๔,๒๘๐	๑๘,๘๑๐
พนักงานจ้างตามภารกิจ (ประเภทผู้มีคุณวุฒิ)														-	-	-	
๕๙	ผู้ช่วยเจ้าพนักงานการเงินและบัญชี	-	๑	๑๗๒,๕๖๐	๑	๑	๑	-	-	-	๖,๙๖๐	๗,๒๐๐	๗,๕๖๐	๑๗๙,๕๒๐	๑๘๖,๗๒๐	๑๙๔,๒๘๐	๑๔,๓๘๐
พนักงานจ้างตามภารกิจ (ประเภทผู้มีทักษะ)														-	-	-	
๖๐	คนงานประจำรถขยะ	-	๑	๑๓๔,๕๒๐	๑	๑	๑	-	-	-	๕,๔๐๐	๕,๖๔๐	๕,๘๘๐	๑๓๙,๙๒๐	๑๔๕,๕๖๐	๑๕๑,๔๔๐	๑๑,๒๑๐
๖๑	คนงานประจำรถขยะ	-	๑	๑๓๔,๕๒๐	๑	๑	๑	-	-	-	๕,๔๐๐	๕,๖๔๐	๕,๘๘๐	๑๓๙,๙๒๐	๑๔๕,๕๖๐	๑๕๑,๔๔๐	๑๑,๒๑๐
๖๒	คนงานประจำรถขยะ	-	๐	๑๑๒,๘๐๐	๑	๑	๑	-	-	-	-	๔,๕๖๐	๔,๘๐๐	๑๑๒,๘๐๐	๑๑๗,๓๖๐	๑๒๒,๑๖๐	ว่างเต็ม
๖๓	คนงานประจำรถขยะ	-	๐	๑๑๒,๘๐๐	๑	๑	๑	-	-	-	-	๔,๕๖๐	๔,๘๐๐	๑๑๒,๘๐๐	๑๑๗,๓๖๐	๑๒๒,๑๖๐	ว่างเต็ม
	พนักงานจ้างทั่วไป													-	-	-	
๖๔	คนงานประจำรถขยะ	-	๑	๑๐๘,๐๐๐	๑	๑	๑	-	-	-				๑๐๘,๐๐๐	๑๐๘,๐๐๐	๑๐๘,๐๐๐	๙,๐๐๐
๖๕	คนงานประจำรถขยะ	-	๑	๑๐๘,๐๐๐	๑	๑	๑	-	-	-				๑๐๘,๐๐๐	๑๐๘,๐๐๐	๑๐๘,๐๐๐	๙,๐๐๐
๖๖	คนงานประจำรถขยะ	-	๑	๑๐๘,๐๐๐	๑	๑	๑	-	-	-				๑๐๘,๐๐๐	๑๐๘,๐๐๐	๑๐๘,๐๐๐	๙,๐๐๐
๖๗	คนงาน	-	๑	๑๐๘,๐๐๐	๑	๑	๑	-	-	-				๑๐๘,๐๐๐	๑๐๘,๐๐๐	๑๐๘,๐๐๐	๙,๐๐๐
๖๘	คนงาน	-	๑	๑๐๘,๐๐๐	๑	๑	๑	-	-	-				๑๐๘,๐๐๐	๑๐๘,๐๐๐	๑๐๘,๐๐๐	๙,๐๐๐
๖๙	คนงาน	-	๐	๑๐๘,๐๐๐	๑	๑	๑	-	-	-				๑๐๘,๐๐๐	๑๐๘,๐๐๐	๑๐๘,๐๐๐	ว่างเต็ม

๗๐	คนงาน	-	๑	๑๐๘,๐๐๐	๑	๑	๑	-	-	-			๑๐๘,๐๐๐	๑๐๘,๐๐๐	๑๐๘,๐๐๐	๙,๐๐๐	
๗๑	คนงาน	-	๑	๑๐๘,๐๐๐	๑	๑	๑	-	-	-			๑๐๘,๐๐๐	๑๐๘,๐๐๐	๑๐๘,๐๐๐	๙,๐๐๐	
	กองการศึกษา (๐๘)												-	-	-		
	พนักงานเทศบาล												-	-	-		
๗๒	ผู้อำนวยการกองการศึกษา (นักบริหารการศึกษา)	ต้น	๑	๔๑๘,๐๘๐	๑	๑	๑	-	-	-	๑๓,๓๒๐	๑๓,๓๒๐	๑๓,๔๔๐	๔๓๑,๔๐๐	๔๔๔,๗๒๐	๔๕๘,๑๖๐	๓๑,๓๔๐
	ฝ่ายบริหารการศึกษา												-	-	-		
๗๓	หัวหน้าฝ่ายบริหารการศึกษา (นักบริหารการศึกษา)	ต้น	๑	๓๑๑,๘๘๐	๑	๑	๑	-	-	-	๑๑,๗๖๐	๑๑,๘๘๐	๑๒,๒๔๐	๓๒๓,๖๔๐	๓๓๕,๕๒๐	๓๔๗,๗๖๐	๒๔,๔๙๐
๗๔	นักวิชาการศึกษา	ปก	๑	๒๐๓,๒๘๐	๑	๑	๑	-	-	-	๗,๕๖๐	๗,๕๖๐	๗,๖๘๐	๒๑๐,๘๔๐	๒๑๘,๔๐๐	๒๒๖,๐๘๐	๑๖,๙๔๐
	พนักงานจ้างตามภารกิจ (ประเภทผู้มีคุณวุฒิ)												-	-	-		
๘๗	ผู้ช่วยเจ้าพนักงานการเงินและบัญชี	-	๑	๑๗๑,๓๖๐	๑	๑	๑	-	-	-	๖,๙๖๐	๗,๒๐๐	๗,๔๔๐	๑๗๘,๓๒๐	๑๘๕,๕๒๐	๑๙๒,๘๖๐	๑๔,๒๘๐
	พนักงานครูเทศบาล												-	-	-		
	ศูนย์พัฒนาเด็กเล็กวัดนาตาแย้ม												-	-	-		
๗๕	ครูผู้ดูแลเด็ก	คศ๑	๑		๑	๑	๑	-	-	-	-	-	-	-	-	-	อุดหนุน
	พนักงานจ้างทั่วไป												-	-	-		
๗๖	ปฏิบัติหน้าที่ดูแลเด็ก (ผู้ดูแลเด็กเล็ก)	-	๑	๑๐๘,๐๐๐	๑	๑	๑	-	-	-			๑๐๘,๐๐๐	๑๐๘,๐๐๐	๑๐๘,๐๐๐	๙,๐๐๐	
	ศูนย์พัฒนาเด็กเล็กวัดไตรวิทยาราม												-	-	-		
๗๗	ครูผู้ดูแลเด็ก	คศ๑	๑		๑	๑	๑	-	-	-	-	-	-	-	-	-	อุดหนุน
๗๘	ครูผู้ดูแลเด็ก	คศ๑	๑		๑	๑	๑	-	-	-	-	-	-	-	-	-	อุดหนุน
๗๙	ครูผู้ดูแลเด็ก	คศ๑	๑		๑	๑	๑	-	-	-	-	-	-	-	-	-	อุดหนุน
	พนักงานจ้างทั่วไป												-	-	-		
๘๐	ปฏิบัติหน้าที่ดูแลเด็ก (ผู้ดูแลเด็กเล็ก)	-	๑	๑๐๘,๐๐๐	๑	๑	๑	-	-	-			๑๐๘,๐๐๐	๑๐๘,๐๐๐	๑๐๘,๐๐๐	๙,๐๐๐	
	ศูนย์พัฒนาเด็กเล็กบ้านน้ำพุ												-	-	-		
๘๑	ครูผู้ดูแลเด็ก	คศ๑	๑		๑	๑	๑	-	-	-	-	-	-	-	-	-	อุดหนุน
๘๒	ครูผู้ดูแลเด็ก	คศ๑	๑		๑	๑	๑	-	-	-	-	-	-	-	-	-	อุดหนุน
๘๓	ครูผู้ดูแลเด็ก	คศ๑	๑		๑	๑	๑	-	-	-	-	-	-	-	-	-	อุดหนุน
๘๔	ครูผู้ดูแลเด็ก	คศ๑	๑		๑	๑	๑	-	-	-	-	-	-	-	-	-	อุดหนุน
๘๕	ครูผู้ดูแลเด็ก	คศ๑	๑		๑	๑	๑	-	-	-	-	-	-	-	-	-	อุดหนุน
	พนักงานจ้างตามภารกิจ (ประเภทผู้มีทักษะ)												-	-	-		

๘๖	ผู้ช่วยครูผู้ดูแลเด็ก	-		๑	๑๓๓,๓๒๐	๑	๑	๑	-	-	-	๕,๔๐๐	๕,๖๔๐	๕,๘๘๐	๑๓๘,๗๒๐	๑๔๔,๓๖๐	๑๕๐,๒๔๐	๑๑,๑๑๐
(๔)	รวม			๗๔	๑๗,๖๘๖,๖๒๐	๘๗	๘๗	๘๗	๐	๐	๐	๕๑๗,๒๖๐	๕๔๙,๖๖๐	๕๖๗,๕๔๐	๑๘,๒๐๓,๘๘๐	๑๘,๗๕๓,๕๔๐	๑๙,๓๒๑,๐๘๐	
(๕)	ประมาณการประโยชน์ตอบแทนอื่น ๒๐%														๓,๖๔๐,๗๗๖	๓,๗๕๐,๗๐๘	๓,๘๖๔,๒๑๖	
(๖)	รวมเป็นค่าใช้จ่ายบุคคลทั้งสิ้น														๒๑,๘๔๔,๖๕๖	๒๒,๕๐๔,๒๔๘	๒๓,๑๘๕,๒๙๖	
(๗)	คิดร้อยละ ๔๐ ของงบประมาณรายจ่ายประจำปี														๒๙.๐๔	๒๘.๔๙	๒๗.๙๖	

งบประมาณรายจ่ายประจำปี พ.ศ. ๒๕๖๐ = ๗๑,๖๔๒,๐๐๐ บาท (งบประมาณรายจ่ายตามเทศบัญญัติประจำปีงบประมาณ ๒๕๖๐)

งบประมาณรายจ่ายประจำปี พ.ศ. ๒๕๖๑ = ๗๕,๒๒๔,๑๐๐ บาท (ประมาณการ ๕% จากงบประมาณปี ๒๕๖๐)

๘๗

งบประมาณรายจ่ายประจำปี พ.ศ. ๒๕๖๒ = ๗๘,๙๘๕,๓๐๕ บาท (ประมาณการ ๕% จากงบประมาณปี ๒๕๖๑)

งบประมาณรายจ่ายประจำปี พ.ศ. ๒๕๖๓ = ๘๒,๙๓๔,๕๗๐ บาท (ประมาณการ ๕% จากงบประมาณปี ๒๕๖๒)

รายชื่อ	เงินเดือน	เงินเดือน	เงินเดือน	เงินเดือน	เงินตำแหน่ง	ตัว	ต
	ปัจจุบัน	๑ ชั้น	๑ ชั้น	๑ ชั้น			
		ปี ๖๑	ปี ๖๒	ปี ๖๓			
นายกัญจน์พงศ์ ศรีปรารงค์	๔๑,๒๕๐	๔๒,๖๒๐	๔๔,๑๓๐	๔๕,๗๕๐	๑๔,๐๐๐	๒	๑๒
						๒	๑๒
นายวัชรินทร์ จงจิตร	๓๐,๗๙๐	๓๑,๘๘๐	๓๓,๐๐๐	๓๔,๑๑๐	๓,๕๐๐	๒	๑๒
						๒	๑๒
				-		๒	๑๒
				-		๒	๑๒
นางชนิษฐา รังสิมันต์ชาติ	๓๗,๘๓๐	๓๘,๑๙๐	๔๐,๕๖๐	๔๑,๙๒๐	๑๑,๒๐๐	๒	๑๒
						๒	๑๒
						๒	๑๒
นางจิรา สมศิริ	๒๙,๖๘๐	๓๐,๗๙๐	๓๑,๘๘๐	๓๓,๐๐๐	๑,๕๐๐	๒	๑๒
						๒	๑๒
นายสมพร ชนาชน	๒๗,๔๘๐	๒๘,๕๖๐	๒๙,๖๘๐	๓๐,๗๙๐	๘,๐๐๐	๒	๑๒
สุ	๙,๗๔๐	๑๐,๒๕๐	๑๑,๙๙๐	๑๔,๔๘๐		๒	๑๒
นางสาวภัทราพร วิชิโสโร	๒๑,๘๘๐	๒๒,๖๑๐	๒๓,๓๔๐	๒๔,๐๙๐		๒	๑๒
นางสาวโสภา เทอดสุวรรณ	๑๖,๐๓๐	๑๖,๖๕๐	๑๗,๒๗๐	๑๗,๘๘๐		๒	๑๒
นางกรรณิกา พิณสุวรรณ	๒๖,๔๖๐	๒๗,๔๘๐	๒๘,๕๖๐	๒๙,๖๘๐		๒	๑๒
						๒	๑๒
นางปิรญา รัตนพันธ์	๒๘,๕๖๐	๒๙,๖๘๐	๓๐,๗๙๐	๓๑,๘๘๐	๑,๕๐๐	๒	๑๒
						๒	๑๒
นางสาวนงลักษณ์ ภักดีชน	๑๓,๗๖๐	๑๔,๓๑๐	๑๔,๘๕๐	๑๕,๔๔๐		๒	๑๒
นายธีระยุทธ ไตรสนาคม	๒๐,๔๔๐	๒๑,๑๔๐	๒๑,๘๘๐	๒๒,๖๐๐		๒	๑๒
นายทองศักดิ์ บุญทรง	๑๙,๔๘๐	๒๐,๑๒๐	๒๐,๗๗๐	๒๑,๕๐๐		๒	๑๒

๑๔	๗	๘๔
----	---	----

						๒	๑๒
นางกฤษดาภรณ์ วิบูลย์กาญจน์	๒๖,๙๘๐	๒๘,๐๓๐	๒๙,๑๑๐	๓๐,๒๒๐	๑,๕๐๐	๒	๑๒
						๒	๑๒
นางจินตนา กุศลสุข	๒๐,๔๔๐	๒๑,๑๔๐	๒๑,๘๘๐	๒๒,๖๐๐		๒	๑๒
นางเกศกนก สังข์ชุม	๒๑,๑๙๐	๒๒,๐๔๐	๒๒,๙๒๐	๒๓,๘๒๐		๒	๑๒
						๒	๑๒
นายสุเมธ รัชทรัพย์	๑๖,๖๕๐	๑๗,๒๗๐	๑๗,๘๘๐	๑๘,๔๘๐		๒	๑๒
						๒	๑๒
นายสมโชค เสงส์สุข	๑๕,๔๔๐	๑๖,๐๓๐	๑๖,๖๕๐	๑๗,๒๗๐		๒	๑๒
ภารกิจ						๒	๑๒
ก้อย	๑๕,๐๐๐		๖๐๐	๗๘๐		๒	๑๒
นางสาวภัทรวดี สุขเกษม	๑๗,๗๙๐	๗๒๐	๗๔๐	๗๗๐		๒	๑๒
นางเสาวลักษณ์ สังข์ชุม	๑๘,๐๔๐	๗๓๐	๗๖๐	๗๙๐		๒	๑๒
โป้	๑๑,๕๐๐	๔๖๐	๔๘๐			๒	๑๒
นางสาวอนุสา พลาคช	๑๘,๐๐๐	๗๒๐	๗๕๐	๗๘๐		๒	๑๒
นางสาปิยธิดา บุญเชิญ	๑๗,๙๑๐	๗๒๐	๗๕๐	๗๘๐		๒	๑๒
ทั่วไป				-		๒	๑๒
คม	๙,๐๐๐			-		๒	๑๒
นายศุภชัย รัตนมโน	๙,๐๐๐			-		๒	๑๒
ป๋ม	๙,๐๐๐	๙,๐๐๐		๑๐๘,๐๐๐		๒	๑๒
จำลอง	๙,๐๐๐	๙,๐๐๐		๑๐๘,๐๐๐		๒	๑๒
นายสุดใจ ศรีสร้อย	๙,๐๐๐			-		๒	๑๒
นายประเทือง จันทร์ชู	๙,๐๐๐			-		๒	๑๒
				-		๒	๑๒
				-		๒	๑๒
นางนัยนัปปพร สิริชยานนท์	๓๒,๕๑๐	๓๓,๗๗๐	๓๕,๐๙๐	๓๖,๔๕๐	๑๑,๒๐๐	๒	๑๒
				-		๒	๑๒
				-		๒	๑๒
นายธนภัทร ถิ่นตระกูล	๒๑,๗๑๐	๒๒,๖๒๐	๒๓,๕๕๐	๒๔,๔๙๐	๑,๕๐๐	๒	๑๒
				-		๒	๑๒

นางชฌัยพร ทองคำชุม	๒๘,๕๖๐	๒๘,๖๘๐	๓๐,๗๙๐	๓๑,๘๘๐		๒	๑๒			
นางศุภวรรณ เพชรช่วย	๒๗,๐๓๐	๒๗,๙๖๐	๒๘,๘๘๐	๒๙,๘๑๐		๒	๑๒			
นางสาวนฤมล ไชยศรี	๒๕,๔๗๐	๒๖,๔๖๐	๒๗,๔๘๐	๒๘,๕๖๐		๒	๑๒			
				-		๒	๑๒			
นางธัญชนก อาสน์สุวรรณ	๒๕,๔๗๐	๒๖,๔๖๐	๒๗,๔๘๐	๒๘,๕๖๐	๑,๕๐๐	๒	๑๒			
						๒	๑๒			
ปู	๘,๗๕๐	๙,๐๙๐	๓๙,๖๒๐	๔๐,๙๐๐		๒	๑๒	๑๔	๗	๘๔
อ้อย	๘,๗๕๐	๙,๐๙๐	๓๙,๖๒๐	๔๐,๙๐๐		๒	๑๒	๑๔	๗	๘๔
		๒,๐๐๐				๒	๑๒			
นางสาวกัลยา ชูศรี	๑๙,๗๒๐	๒๐,๓๖๐	๒๑,๐๑๐	๒๑,๘๘๐		๒	๑๒			
				-		๒	๑๒			
นางปิยะกานต์ รัตนชช	๑๑,๑๑๐	๔๕๐	๔๗๐	๔๙๐		๒	๑๒			
				-		๒	๑๒			
						๒	๑๒			
ว่าที่จรรยา โมสิโก	๓๑,๒๙๐	๓๒,๕๑๐	๓๓,๗๗๐	๓๕,๐๙๐	๑๑,๒๐๐	๒	๑๒			
				-		๒	๑๒			
						๒	๑๒			
				-		๒	๑๒			
นายอภิสิทธิ์ ฤทธิชัย	๒๐,๗๙๐	๒๑,๗๑๐	๒๒,๖๒๐	๒๓,๕๕๐	๑,๕๐๐	๒	๑๒			
				-		๒	๑๒			
นายอดิเรก นวลคง	๒๒,๖๐๐	๒๓,๓๔๐	๒๔,๐๙๐	๒๔,๘๗๐		๒	๑๒			
				-		๒	๑๒			
นายณัฐมรณันต์ สังกเพชร	๒๐,๗๙๐	๒๑,๗๑๐	๒๒,๖๒๐	๒๓,๕๕๐	๑,๕๐๐	๒	๑๒			
						๒	๑๒			
	๘,๗๕๐	๙,๐๙๐	๓๙,๖๒๐	๔๐,๙๐๐		๒	๑๒	๑๔	๗	๘๔
นายธีรยุทธ ยอดระบำ	๑๘,๘๑๐	๑๙,๕๘๐	๒๐,๓๖๐	๒๑,๑๙๐		๒	๑๒			
						๒	๑๒			
นายณัฐนันท์ ศรีสุวรรณ	๑๔,๑๕๐	๕๗๐	๕๙๐	๖๒๐		๒	๑๒			
นายวีรยุทธ ศรีนวลชาติ	๑๑,๒๔๐	๔๕๐	๔๗๐	๔๙๐		๒	๑๒			
				-		๒	๑๒			

นายชัยณรงค์ รอดจันทร์	๑๑,๑๐๐	๔๕๐	๔๗๐	๔๙๐		๒	๑๒
						๒	๑๒
นายอภิเชษฐ สมศิริ	๙,๐๐๐					๒	๑๒
นายเอกพัทธ์ ช่วยศรีนวล	๙,๐๐๐					๒	๑๒
นายวิเชียร นาคฤทธิ์	๙,๐๐๐					๒	๑๒
นายแสงสุรีย์ ปลื้มบรรจง	๙,๐๐๐					๒	๑๒
นายวิเชียร รัตนสุภา	๙,๐๐๐					๒	๑๒
นายวินัย เขียวชม	๙,๐๐๐					๒	๑๒
						๒	๑๒
นายศราวุธ สายสิงห์	๓๑,๘๘๐	๓๓,๐๐๐	๓๔,๑๑๐	๓๕,๒๒๐	๓,๕๐๐	๒	๑๒
				-		๒	๑๒
				-		๒	๑๒
หน.ฝ่ายบริหารสาธารณสุข	๑๕,๔๓๐	๑๖,๒๗๐	๔๘,๗๔๐	๕๐,๑๗๐	๑,๕๐๐	๒	๑๒
						๒	๑๒
นางสาวปณรต ผลอ่อน	๑๘,๘๑๐	๑๙,๕๘๐	๒๐,๓๖๐	๒๑,๑๙๐		๒	๑๒
				-		๒	๑๒
นางปรีดา หอมหวาน	๑๔,๓๘๐	๕๘๐	๖๐๐	๖๓๐		๒	๑๒
				-		๒	๑๒
นายกำพล พรหมเกิด	๑๑,๒๑๐	๔๕๐	๔๗๐	๔๙๐		๒	๑๒
นายสมพร สุขมาก	๑๑,๒๑๐	๔๕๐	๔๗๐	๔๙๐		๒	๑๒
สิริวัตร	๙,๔๐๐	๓๘๐	๔๐๐	๕๑๐		๒	๑๒
บัญชา	๙,๔๐๐	๓๘๐	๔๐๐	๕๑๐		๒	๑๒
				-		๒	๑๒
นายประศาสตร์ รัตนสุภา	๙,๐๐๐					๒	๑๒
นายไกรวิทย์ ยอดชุมสุวรรณ	๙,๐๐๐				-	๒	๑๒
นายอนันต์ สามใหม่	๙,๐๐๐				-	๒	๑๒
นายประภาส อินทร์เรือง	๙,๐๐๐				-	๒	๑๒
นายทวีศักดิ์ กลิ่นพงษ์	๙,๐๐๐				-	๒	๑๒
เมษา	๙,๐๐๐					๒	๑๒

๑๔

๗

๘๔

นายชัยสิทธิ์ รัตนสุภา	๙,๐๐๐			-		๒	๑๒
นายวินัย สมศิริ	๙,๐๐๐			-		๒	๑๒
				-		๒	๑๒
						๒	๑๒
นายโชคดี ท้าวสาย	๓๑,๓๔๐	๓๒,๔๕๐	๓๓,๕๖๐	๓๔,๖๘๐	๓,๕๐๐	๒	๑๒
						๒	๑๒
						๒	๑๒
นางพรชลิักษณ์ บัวทิพย์	๒๔,๔๙๐	๒๕,๔๗๐	๒๖,๔๖๐	๒๗,๔๘๐	๑,๕๐๐	๒	๑๒
				-		๒	๑๒
นายสุรชัย โมรา	๑๖,๙๔๐	๑๗,๕๗๐	๑๘,๒๐๐	๑๘,๘๔๐		๒	๑๒
				-		๒	๑๒
นางกรรณิการ์ ผาสุก	๑๔,๒๘๐	๕๘๐	๖๐๐	๖๒๐		๒	๑๒
				-		๒	๑๒
นางนิยม สังกาย	นาตา			-		๒	๑๒
						๒	๑๒
นางสาวพลอยอัปสร บัวทิพย์	๙,๐๐๐			-		๒	๑๒
นางนิภาพร ไชยศรี	ไตร			-		๒	๑๒
นางนิธิพร โหสี	ไตร			-		๒	๑๒
นางอุมารินทร์ เสนประดิษฐ์	ไตร			-		๒	๑๒
						๒	๑๒
นางดวงดาว สงขาว ไตร	๙,๐๐๐			-		๒	๑๒
นางสาวลมูล จันทร์ขาว	น้ำพุ			-		๒	๑๒
นางณัชชา เดชแก้ว	น้ำพุ			-		๒	๑๒
นางสาวทัศนีย์ เกิดศิริ	น้ำพุ			-		๒	๑๒
นางละมัย แก้วแกมทอง	น้ำพุ			-		๒	๑๒
นางกรุณา สุวนนทวงศ์	น้ำพุ			-		๒	๑๒
				-		๒	๑๒

นางสาวนภัศตรา โขติเทพ	๑๑,๑๑๐	๔๕๐	๔๗๐	๔๙๐		๒	๑๒
				-		๒	๑๒

๑๐. แผนภูมิโครงสร้างการแบ่งส่วนราชการตามแผนอัตรากำลัง ๓ ปี

โครงสร้างของเทศบาลตำบลถ้ำใหญ่

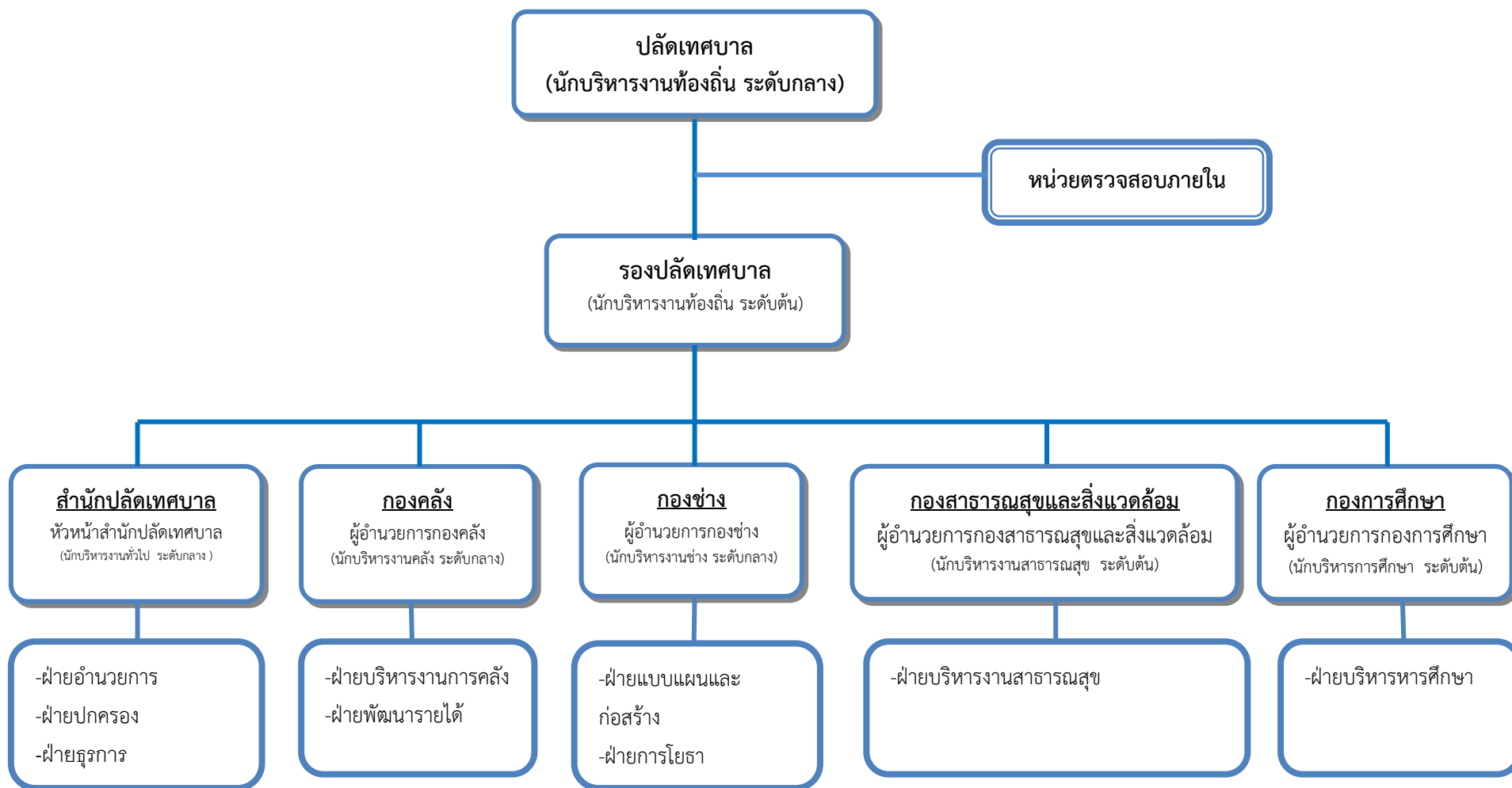

โครงสร้างสำนักปลัดเทศบาล

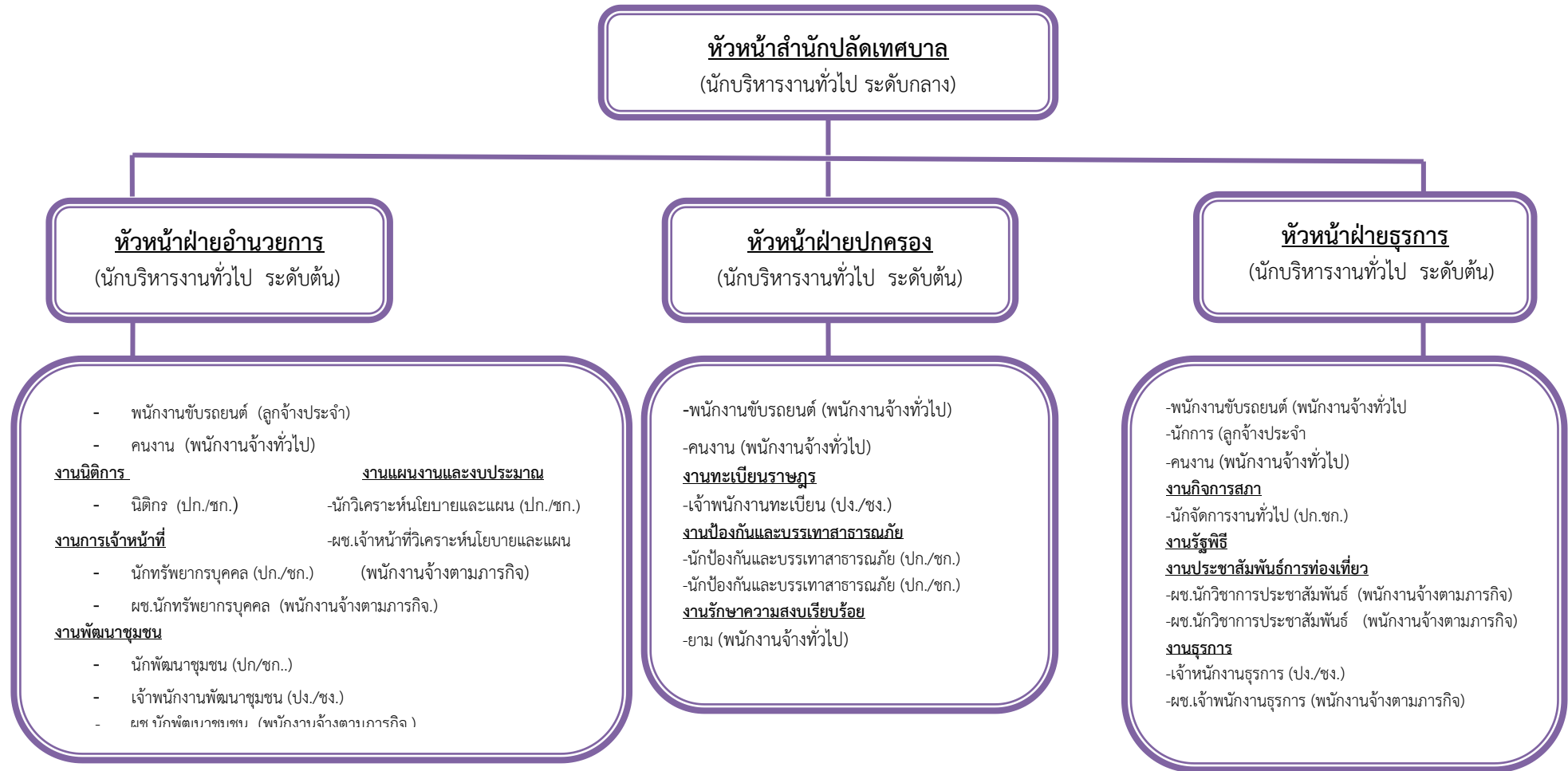

ระดับ	อำนวยการ			วิชาการ				ทั่วไป			ลูกจ้างประจำ	พนักงานจ้าง		รวม
	ต้น	กลาง	สูง	ปฏิบัติการ	ชำนาญการ	ชำนาญการพิเศษ	เชี่ยวชาญ	ปฏิบัติงาน	ชำนาญงาน	อาวุโส		ภารกิจ	ทั่วไป	
จำนวน	๓	๑	-	๕	๒	-	-	๒	๑	-	๒	๖	๖	๒๘

โครงสร้างองค์กร

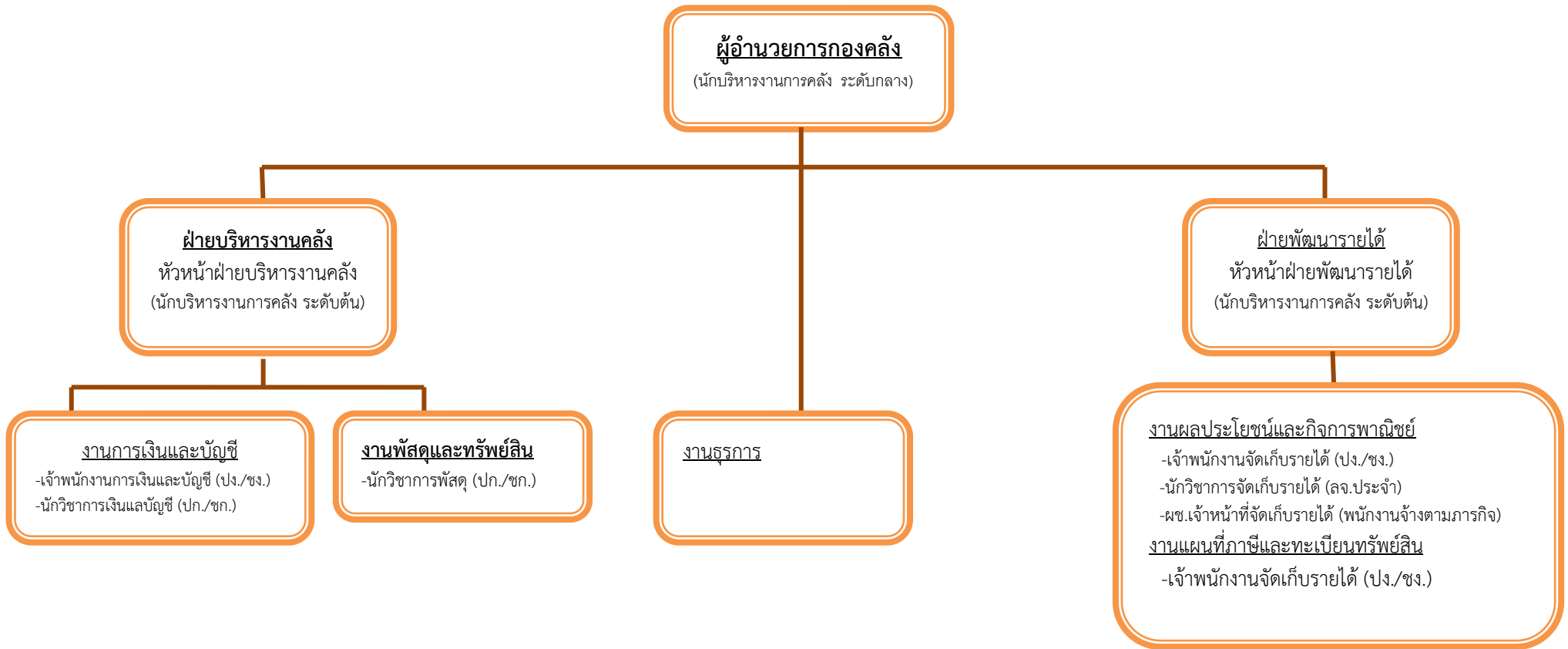

ระดับ	ผู้อำนวยการ			วิชาการ				ทั่วไป			ลูกจ้างประจำ	พนักงานจ้าง		รวม
	ต้น	กลาง	สูง	ปฏิบัติการ	ชำนาญการ	ชำนาญการพิเศษ	เชี่ยวชาญ	ปฏิบัติงาน	ชำนาญงาน	อาวุโส		ภารกิจ	ทั่วไป	
จำนวน	๒	๑	-	-	๒	-	-	๒	๑	-	๑	๑	-	๑๐

โครงสร้างกองช่าง

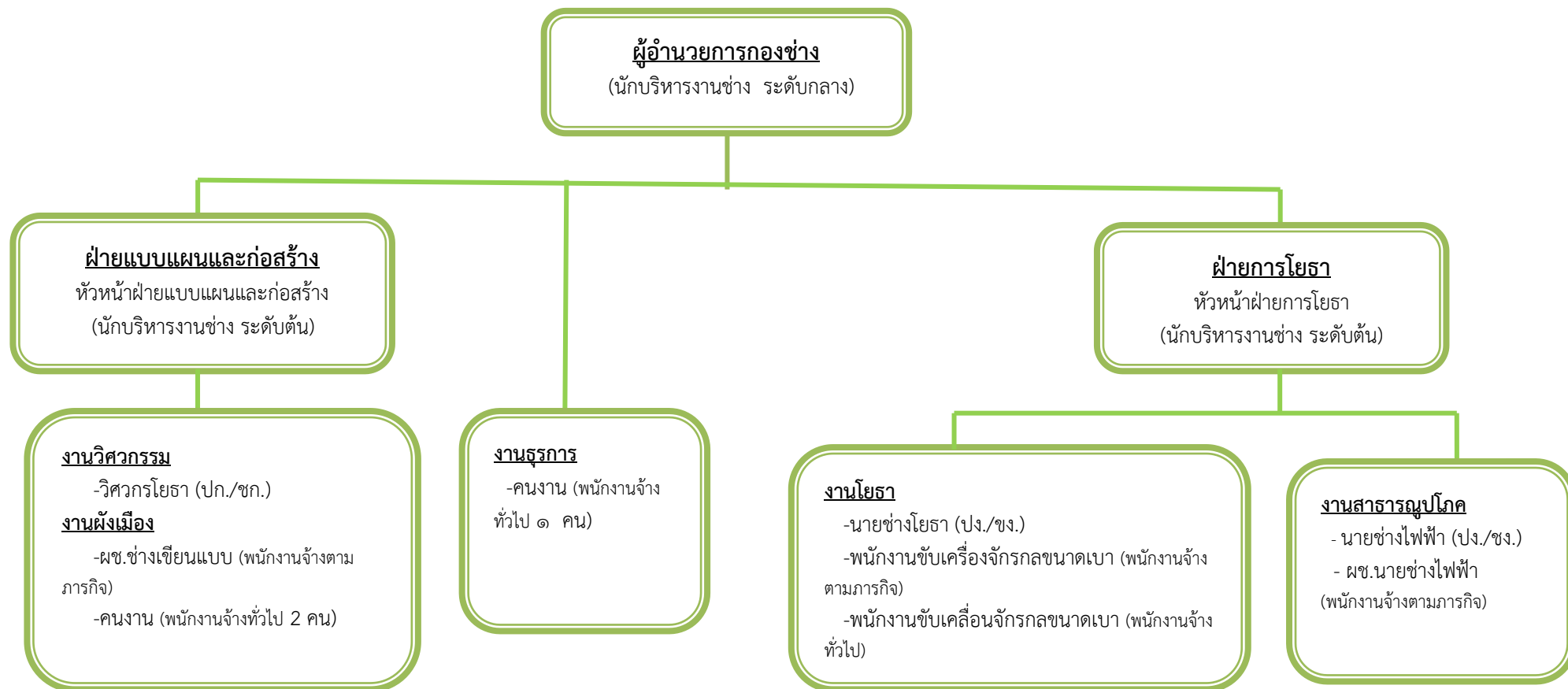

ระดับ	อำนาจการ			วิชาการ				ทั่วไป			ลูกจ้างประจำ	พนักงานจ้าง		รวม
	ต้น	กลาง	สูง	ปฏิบัติการ	ชำนาญการ	ชำนาญการพิเศษ	เชี่ยวชาญ	ปฏิบัติงาน	ชำนาญงาน	อาวุโส		ภารกิจ	ทั่วไป	
จำนวน	๒	๑	-	๑	-	-	-	-	๒	-	-	๓	๖	๑๕

โครงสร้างกองสาธารณสุขและสิ่งแวดล้อม

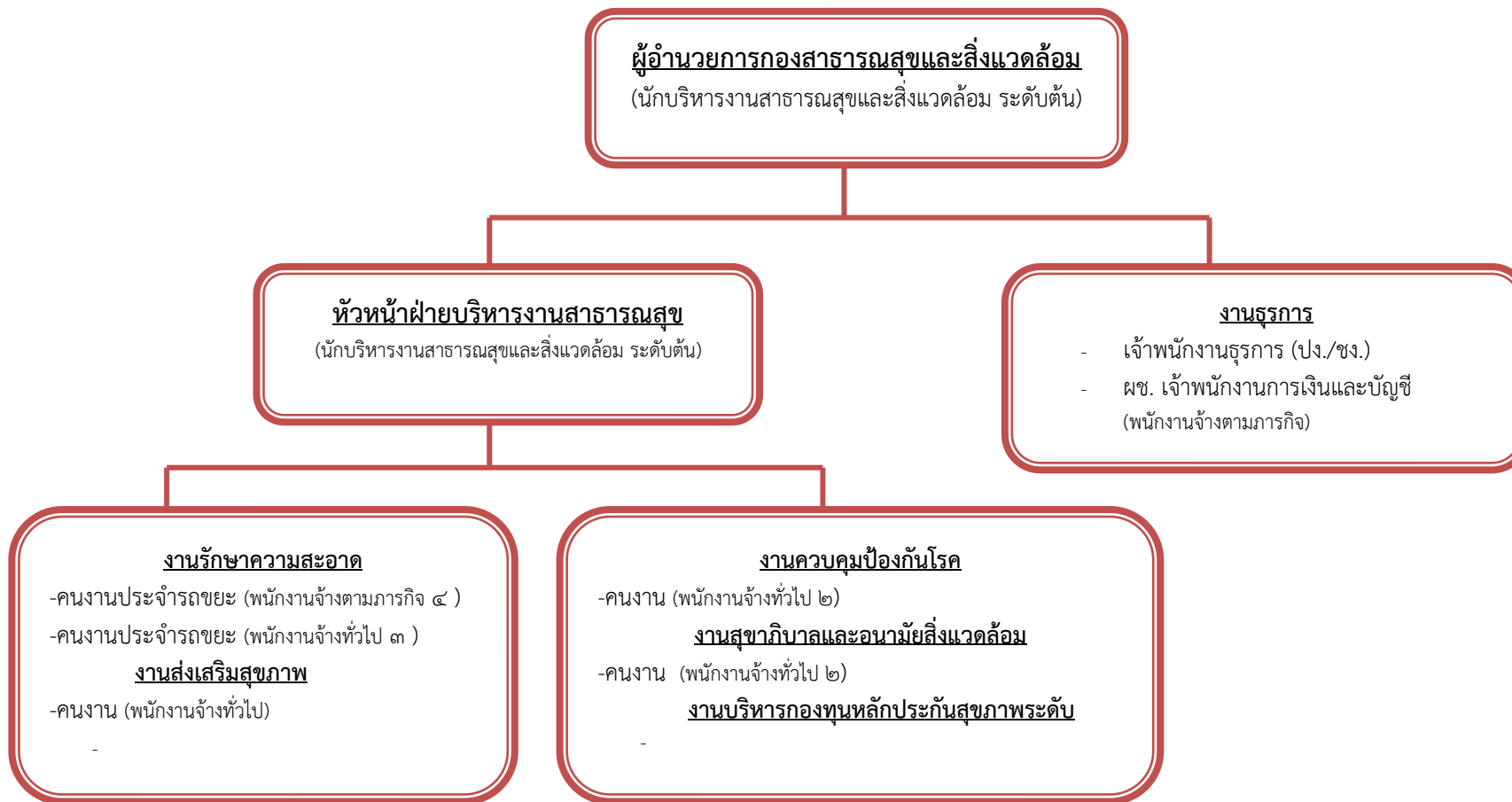

ระดับ	อำนาจการ			วิชาการ				ทั่วไป			ลูกจ้างประจำ	พนักงานจ้าง		รวม
	ต้น	กลาง	สูง	ปฏิบัติการ	ชำนาญการ	ชำนาญการพิเศษ	เชี่ยวชาญ	ปฏิบัติงาน	ชำนาญงาน	อาวุโส		ภารกิจ	ทั่วไป	
จำนวน	๒	-	-	-	-	-	-	-	๑		-	๕	๘	๑๖

โครงสร้างกองการศึกษา

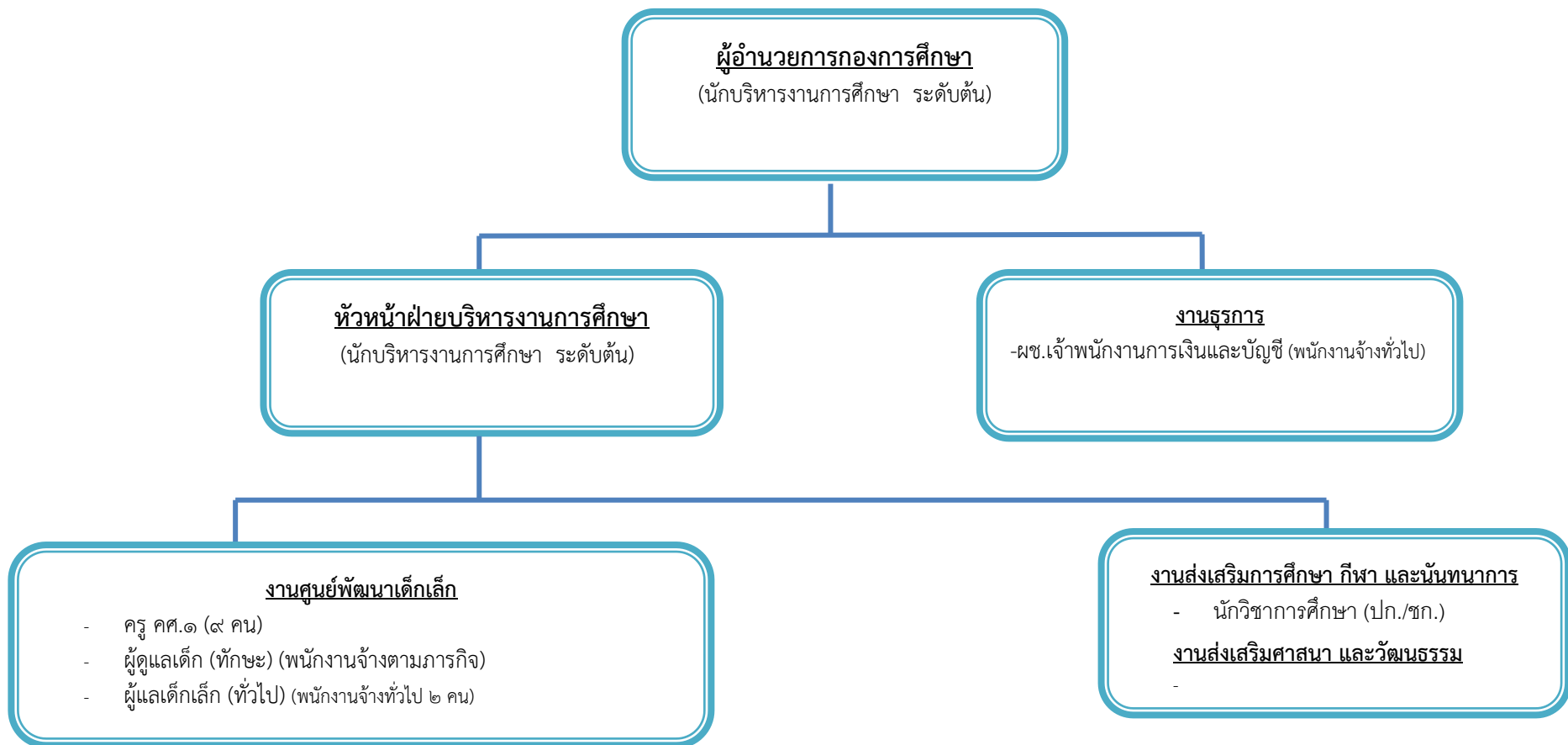

ระดับ	อำนาจการ			วิชาการ				ทั่วไป			ลูกจ้างประจำ	พนักงานครู	พนักงานจ้าง		รวม
	ต้น	กลาง	สูง	ปฏิบัติการ	ชำนาญการ	ชำนาญการพิเศษ	เชี่ยวชาญ	ปฏิบัติงาน	ชำนาญงาน	อาวุโส			ภารกิจ	ทั่วไป	
จำนวน	๒	-	-	๑	-	-	-	-	-	-	-	๙	๒	๒	๑๖

๑๑. บัญชีแสดงจัดคนลงสู่ตำแหน่งและการกำหนดเลขที่ตำแหน่งในส่วนราชการ

ที่	ชื่อ - สกุล	คุณวุฒิการศึกษา	กรอบอัตรากำลังเดิม			กรอบอัตรากำลังใหม่			เงินเดือน			หมายเหตุ
			เลขที่ตำแหน่ง	ตำแหน่ง	ระดับ	เลขที่ตำแหน่ง	ตำแหน่ง	ระดับ	เงินเดือน	เงินประจำตำแหน่ง	เงินเพิ่มอื่นๆ/เงินค่าตอบแทน	
	พนักงานเทศบาล											
๑	นายกาญจน์พงศ์ ศรีปรางค์	ศสม. (รัฐศาสตร์)	๒๑-๒-๐๐-๑๑๐๑-๐๐๑	ปลัดเทศบาล	กลาง	๒๑-๒-๐๐-๑๑๐๑-๐๐๑	ปลัดเทศบาล	กลาง	๔๕๕,๐๐๐	๘๔,๐๐๐	๘๔,๐๐๐	๖๖๓,๐๐๐
				(นักบริหารงานท้องถิ่น)			(นักบริหารงานท้องถิ่น)					
๒	นายวัชรินทร์ จงจิตร	รป.ศ. (รัฐประศาสนศาสตร์)	๒๑-๒-๐๐-๑๑๐๑-๐๐๒	รองปลัดเทศบาล	ต้น	๒๑-๒-๐๐-๑๑๐๑-๐๐๒	รองปลัดเทศบาล	ต้น	๓๖๙,๔๘๐	๔๒,๐๐๐	-	๔๑๑,๔๘๐
				(นักบริหารงานท้องถิ่น)			(นักบริหารงานท้องถิ่น)					
	สำนักปลัดเทศบาล (๐๑)											
	พนักงานเทศบาล											
๓	นางชนิษฐา รังสิมันตุชาติ	รป.ม. (รัฐประศาสนศาสตร์)	๒๑-๒-๐๑-๒๑๐๑-๐๐๑	หัวหน้าสำนักปลัดเทศบาล	กลาง	๒๑-๒-๐๑-๒๑๐๑-๐๐๑	หัวหน้าสำนักปลัดเทศบาล	กลาง	๔๕๓,๙๖๐	๖๗,๒๐๐	๖๗,๒๐๐	๕๘๘,๓๖๐
				(นักบริหารงานทั่วไป)			(นักบริหารงานทั่วไป)					
	ฝ่ายอำนวยการ											
๔	นางจิรา สมศิริ	รป.ศ. (บริหารรัฐกิจ)	๒๑-๒-๐๑-๒๑๐๑-๐๐๒	หัวหน้าฝ่ายอำนวยการ	ต้น	๒๑-๒-๐๑-๒๑๐๑-๐๐๒	หัวหน้าฝ่ายอำนวยการ	ต้น	๓๕๖,๑๖๐	๑๘,๐๐๐	-	๓๗๔,๑๖๐
				(นักบริหารงานทั่วไป)			(นักบริหารงานทั่วไป)					
๕	-ว่าง-		๒๑-๒-๐๑-๓๑๐๒-๐๐๑	นักทรัพยากรบุคคล	ปก./ชก	๒๑-๒-๐๑-๓๑๐๒-๐๐๑	นักทรัพยากรบุคคล	ปก./ชก	๓๕๕,๓๒๐	-	-	๓๕๕,๓๒๐ ว่างเดิม
๖	นางกรรณิกา พินสุวรรณ	ร.ม. (รัฐศาสตร์)	๒๑-๒-๐๑-๓๑๐๓-๐๐๑	นักวิเคราะห์นโยบายและแผน	ชก.	๒๑-๒-๐๑-๓๑๐๓-๐๐๑	นักวิเคราะห์นโยบายและแผน	ชก.	๓๑๗,๕๒๐	-	-	๓๑๗,๕๒๐

ที่	ชื่อ - สกุล	คุณวุฒิ การศึกษา	กรอบอัตรากำลังเดิม			กรอบอัตรากำลังใหม่			เงินเดือน			หมายเหตุ
			เลขที่ตำแหน่ง	ตำแหน่ง	ระดับ	เลขที่ตำแหน่ง	ตำแหน่ง	ระดับ	เงินเดือน	เงิน ประจำ ตำแหน่ง	เงินเพิ่ม อื่นๆ/เงิน ค่าตอบแทน	
๗	นายสมพร ชนาชน	น.ม. (นิติศาสตร์)	๒๑-๒-๐๑-๓๑๐๕-๐๐๑	นิติกร	ชก.	๒๑-๒-๐๑-๓๑๐๕-๐๐๑	นิติกร	ชก.	๓๒๙,๗๖๐	๙๖,๐๐๐	-	๔๒๕,๗๖๐
๘	นางสาวภัทราพร วิชิโสโร	ศศ.บ. (สังคมวิทยาและมนุษยวิทยา)	๒๑-๒-๐๑-๓๘๐๑-๐๐๑	นักพัฒนาชุมชน	ปก.	๒๑-๒-๐๑-๓๘๐๑-๐๐๑	นักพัฒนาชุมชน	ปก.	๒๖๒,๕๖๐	-	-	๒๖๒,๕๖๐
๙	นางสาวโสภา เทอดสุวรรณ		๒๑-๒-๐๑-๔๘๐๑-๐๐๑	เจ้าพนักงานพัฒนาชุมชน	ปง.	๒๑-๒-๐๑-๔๘๐๑-๐๐๑	เจ้าพนักงานพัฒนาชุมชน	ปง.	๑๙๒,๓๖๐	-	-	๑๙๒,๓๖๐
	ฝ่ายปกครอง											
๑๐	นางปริญญา รัตนพันธ์	ศน.ม. (รัฐศาสตร์การปกครอง)	๒๑-๒-๐๑-๒๑๐๑-๐๐๓	หัวหน้าฝ่ายปกครอง (นักบริหารงานทั่วไป)	ต้น	๒๑-๒-๐๑-๒๑๐๑-๐๐๓	หัวหน้าฝ่ายปกครอง (นักบริหารงานทั่วไป)	ต้น	๓๔๒,๗๒๐	๑๘,๐๐๐	-	๓๖๐,๗๒๐
๑๑	นายธีระยุทธ ไตรสนาคม	ร.ป.บ. (การปกครองท้องถิ่น)	๒๑-๒-๐๑-๓๘๑๐-๐๐๑	นักป้องกันและบรรเทาสาธารณภัย	ปก.	๒๑-๒-๐๑-๓๘๑๐-๐๐๑	นักป้องกันและบรรเทาสาธารณภัย	ปก.	๒๔๕,๒๘๐	-	-	๒๔๕,๒๘๐
๑๒	นายทงศักดิ์ บุญทรง	ร.ป. (รัฐศาสตร์)	๒๑-๒-๐๑-๓๘๑๐-๐๐๒	นักป้องกันและบรรเทาสาธารณภัย	ปก.	๒๑-๒-๐๑-๓๘๑๐-๐๐๒	นักป้องกันและบรรเทาสาธารณภัย	ปก.	๒๓๓,๗๖๐	-	-	๒๓๓,๗๖๐
๑๓	นางสาวนงลักษณ์ ภักดีชน	บธ.บ. (การตลาด)	๒๑-๒-๐๑-๔๑๐๒-๐๐๑	เจ้าพนักงานทะเบียน	ปง.	๒๑-๒-๐๑-๔๑๐๒-๐๐๑	เจ้าพนักงานทะเบียน	ปง.	๑๖๕,๑๒๐	-	-	๑๖๕,๑๒๐
	ฝ่ายธุรการ											
๑๔	นางกษัตราภรณ์ วิบูลย์กาญจน์	ร.ม. (รัฐศาสตร์)	๒๑-๒-๐๑-๒๑๐๑-๐๐๔	หัวหน้าฝ่ายธุรการ (นักบริหารงานทั่วไป)	ต้น	๒๑-๒-๐๑-๒๑๐๑-๐๐๔	หัวหน้าฝ่ายธุรการ (นักบริหารงานทั่วไป)	ต้น	๓๒๓,๗๖๐	๑๘,๐๐๐	-	๓๔๑,๗๖๐
๑๕	นางจินตนา กุศลสุข	ศศ.บ. (ภาษาไทย)	๒๑-๒-๐๑-๓๑๐๑-๐๐๑	นักจัดการงานทั่วไป	ปก.	๒๑-๒-๐๑-๓๑๐๑-๐๐๑	นักจัดการงานทั่วไป	ปก.	๒๔๕,๒๘๐	-	-	๒๔๕,๒๘๐

ที่	ชื่อ - สกุล	คุณวุฒิ การศึกษา	กรอบอัตรากำลังเดิม			กรอบอัตรากำลังใหม่			เงินเดือน			หมายเหตุ
			เลขที่ตำแหน่ง	ตำแหน่ง	ระดับ	เลขที่ตำแหน่ง	ตำแหน่ง	ระดับ	เงินเดือน	เงิน ประจำ ตำแหน่ง	เงินเพิ่ม อื่นๆ/เงิน ค่าตอบแทน	
๑๖	นางเกตกนก สังข์ชุม	ร.บ. (บริหารรัฐกิจ)	๒๑-๒-๐๑-๔๑๐๑-๐๐๑	เจ้าพนักงานธุรการ	ชง.	๒๑-๒-๐๑-๔๑๐๑-๐๐๑	เจ้าพนักงานธุรการ	ชง.	๒๕๔,๒๘๐	-	-	๒๕๔,๒๘๐
	ลูกจ้างประจำ (กลุ่มงานสนับสนุน)											
๑๗	นายสุเมธ รัชทรัพย์	ม.๖	-	พนักงานขับรถยนต์	-	-	พนักงานขับรถยนต์	-	๑๙๙,๘๐๐	-	-	๑๙๙,๘๐๐
	ลูกจ้างประจำ (กลุ่มงานบริการพื้นฐาน)			ลูกจ้างประจำ (กลุ่มงานบริการพื้นฐาน)			ลูกจ้างประจำ (กลุ่มงานบริการพื้นฐาน)					
๑๘	นายสมโชค เส่งสุข	ม.๖	-	นักการ	-	-	นักการ	-	๑๘๕,๒๘๐	-	-	๑๘๕,๒๘๐
	พนักงานจ้างตามภารกิจ (ประเภทผู้มีคุณวุฒิ)											
๑๙	-ว่าง-	ปริญญาตรี		ผู้ช่วยบุคลากร	-		ผู้ช่วยนักทรัพยากรบุคคล	-	๑๘๐,๐๐๐	-	-	๑๘๐,๐๐๐
๒๐	นางสาวภัทรวดี สุขเกษม	ปริญญาตรี	-	ผู้ช่วยนักพัฒนาชุมชน	-	-	ผู้ช่วยนักพัฒนาชุมชน	-	๒๑๓,๔๘๐	-	-	๒๑๓,๔๘๐
๒๑	นางเสาวลักษณ์ สังข์ชุม	ปริญญาตรี	-	ผู้ช่วยเจ้าหน้าที่วิเคราะห์นโยบายและแผน	-	-	ผู้ช่วยเจ้าหน้าที่วิเคราะห์นโยบายและแผน	-	๒๑๖,๔๘๐	-	-	๒๑๖,๔๘๐
๒๒	ว่าง		-	ผู้ช่วยเจ้าพนักงานธุรการ		-	ผู้ช่วยเจ้าพนักงานธุรการ		๑๓๘,๐๐๐	-	-	๑๓๘,๐๐๐
๒๓	นางสาวอนุสา พลคช	ปริญญาตรี	-	ผู้ช่วยนักวิชาการประชาสัมพันธ์	-	-	ผู้ช่วยนักวิชาการประชาสัมพันธ์	-	๒๑๖,๐๐๐	-	-	๒๑๖,๐๐๐
๒๔	นางสาปิยธิดา บุญเชิญ	ปริญญาตรี	-	ผู้ช่วยนักวิชาการประชาสัมพันธ์	-	-	ผู้ช่วยนักวิชาการประชาสัมพันธ์	-	๒๑๔,๙๒๐	-	-	๒๑๔,๙๒๐
	พนักงานจ้างทั่วไป											
๒๕	-ว่าง-	ม.๓	-	พนักงานขับรถยนต์	-	-	พนักงานขับรถยนต์	-	๑๐๘,๐๐๐	-	-	๑๐๘,๐๐๐
๒๖	นายศุภชัย รัตนมโน	ป.๖		พนักงานขับรถยนต์	-		พนักงานขับรถยนต์	-	๑๐๘,๐๐๐	-	-	๑๐๘,๐๐๐
๒๗	-ว่าง-		-	คนงาน	-	-	คนงาน	-	๑๐๘,๐๐๐	-	-	๑๐๘,๐๐๐
๒๘	-ว่าง-		-	คนงาน	-	-	คนงาน	-	๑๐๘,๐๐๐	-	-	๑๐๘,๐๐๐
๒๙	นายสุุดใจ ศรีสร้อย	ป.๔	-	คนงาน	-	-	คนงาน	-	๑๐๘,๐๐๐	-	-	๑๐๘,๐๐๐
๓๐	นายประเทือง จันทร์ชู	ป.๖	-	ยาม	-	-	ยาม	-	๑๐๘,๐๐๐	-	-	๑๐๘,๐๐๐

ที่	ชื่อ - สกุล	คุณวุฒิ การศึกษา	กรอบอัตรากำลังเดิม			กรอบอัตรากำลังใหม่			เงินเดือน			หมายเหตุ
			เลขที่ตำแหน่ง	ตำแหน่ง	ระดับ	เลขที่ตำแหน่ง	ตำแหน่ง	ระดับ	เงินเดือน	เงิน ประจำ ตำแหน่ง	เงินเพิ่ม อื่นๆ/เงิน ค่าตอบแทน	
	กองคลัง (๐๔)											
	พนักงานเทศบาล											
๓๑	นางนัยน์พร สิริชานนท์	ศศ.บ.	๒๑-๒-๐๔-๒๑๐๒-๐๐๑	ผู้อำนวยการกองคลัง	กลาง	๒๑-๒-๐๔-๒๑๐๒-๐๐๑	ผู้อำนวยการกองคลัง	กลาง	๓๙๐,๑๒๐	๖๗,๒๐๐	๖๗,๒๐๐	๕๒๔,๕๒๐
		(บริหารธุรกิจ)		(นักบริหารงานการคลัง)			(นักบริหารงานการคลัง)					
	ฝ่ายบริหารงานคลัง											
๓๒	นายธนภัทร ลิมตระกูล	บธ.บ.	๒๑-๒-๐๔-๒๑๐๒-๐๐๒	หัวหน้าฝ่ายบริหารการคลัง	ต้น	๒๑-๒-๐๔-๒๑๐๒-๐๐๒	หัวหน้าฝ่ายบริหารการคลัง	ต้น	๒๖๐,๕๒๐	๑๘,๐๐๐	-	๒๗๘,๕๒๐
		(การตลาด)		(นักบริหารงานการคลัง)			(นักบริหารงานการคลัง)					
๓๓	นางขมัยพร ทองคำชุม	บธ.บ.	๒๑-๒-๐๔-๓๒๐๑-๐๐๑	นักวิชาการเงินและบัญชี	ชก.	๒๑-๒-๐๔-๓๒๐๑-๐๐๑	นักวิชาการเงินและบัญชี	ชก.	๓๔๒,๗๒๐	-	-	๓๔๒,๗๒๐
		(อุตสาหกรรมบริการโรงแรม)										
๓๔	นางสาวณัฐมล ไชยศรี	บธ.ม.	๒๑-๒-๐๔-๓๒๐๔-๐๐๑	นักวิชาการพัสดุ	ชก.	๒๑-๒-๐๔-๓๒๐๔-๐๐๑	นักวิชาการพัสดุ	ชก.	๓๐๕,๖๔๐	-	-	๓๐๕,๖๔๐
		(บริหารธุรกิจ)										
๓๕	นางศุภวรรณ เพชรช่วย	ปวส.	๒๑-๒-๐๔-๔๒๐๑-๐๐๑	เจ้าพนักงานการเงินและบัญชี	ชง.	๒๑-๒-๐๔-๔๒๐๑-๐๐๑	เจ้าพนักงานการเงินและบัญชี	ชง.	๓๒๔,๓๖๐	-	-	๓๒๔,๓๖๐
		การบัญชี										
	ฝ่ายพัฒนารายได้											
๓๖	นางธัญชนก อาสน์สุวรรณ	ศศ.บ.	๒๑-๒-๐๔-๒๑๐๒-๐๐๓	หัวหน้าฝ่ายพัฒนารายได้	ต้น	๒๑-๒-๐๔-๒๑๐๒-๐๐๓	หัวหน้าฝ่ายพัฒนารายได้	ต้น	๓๐๕,๖๔๐	๑๘,๐๐๐	-	๓๒๓,๖๔๐
		(การจัดการทั่วไป)		(นักบริหารงานการคลัง)			(นักบริหารงานการคลัง)					
๓๗	-ว่าง-		๒๑-๒-๐๔-๔๒๐๔-๐๐๑	เจ้าพนักงานจัดเก็บรายได้	ปง/ชง	๒๑-๒-๐๔-๔๒๐๔-๐๐๑	เจ้าพนักงานจัดเก็บรายได้	ปง/ชง	๒๙๗,๙๐๐	-	-	ว่างเดิม
๓๘	-ว่าง-		๒๑-๒-๐๔-๔๒๐๔-๐๐๒	เจ้าพนักงานจัดเก็บรายได้	ปง/ชง	๒๑-๒-๐๔-๔๒๐๔-๐๐๒	เจ้าพนักงานจัดเก็บรายได้	ปง/ชง	๒๙๗,๙๐๐	-	-	ว่างเดิม
	ลูกจ้างประจำ (กลุ่มงานสนับสนุน)											
๓๙	นางสาวกัลยา ชูศรี	ปริญญาตรี		นักวิชาการจัดเก็บรายได้	-		นักวิชาการจัดเก็บรายได้	-	๒๓๖,๖๔๐	-	-	๒๓๖,๖๔๐

ที่	ชื่อ - สกุล	คุณวุฒิ การศึกษา	กรอบอัตรากำลังเดิม			กรอบอัตรากำลังใหม่			เงินเดือน			หมายเหตุ
			เลขที่ตำแหน่ง	ตำแหน่ง	ระดับ	เลขที่ตำแหน่ง	ตำแหน่ง	ระดับ	เงินเดือน	เงิน ประจำ ตำแหน่ง	เงินเพิ่ม อื่นๆ/เงิน ค่าตอบแทน	
	พนักงานจ้างตามภารกิจ (ประเภทผู้มีคุณวุฒิ)											
๔๐	นางปิยะกานต์ รัตนคช	ปวช.	-	ผู้ช่วยเจ้าหน้าที่จัดเก็บรายได้		-	ผู้ช่วยเจ้าหน้าที่จัดเก็บรายได้		๑๓๓,๓๒๐	-	-	๑๓๓,๓๒๐
	กองช่าง (๐๕)											
	พนักงานเทศบาล											
๔๑	ว่าที่จรัญราย โมสิโก	วท.ป. <small>(เทคโนโลยีอุตสาหกรรม(ก่อสร้าง))</small>	๒๑-๒-๐๕-๒๑๐๓-๐๐๑	ผู้อำนวยการกองช่าง (นักบริหารงานช่าง)	กลาง	๒๑-๒-๐๕-๒๑๐๓-๐๐๑	ผู้อำนวยการกองช่าง (นักบริหารงานช่าง)	กลาง	๓๗๕,๔๘๐	๖๗,๒๐๐	๖๗,๒๐๐	๕๐๙,๘๘๐
	งานธุรการ											
	-											
	ฝ่ายแบบแผนและก่อสร้าง											
๔๒	นายอภิสิทธิ์ ฤทธิชัย	บธ.ป. <small>(การจัดการงานก่อสร้าง)</small>	๒๑-๒-๐๕-๒๑๐๓-๐๐๒	หัวหน้าฝ่ายแบบแผนและก่อสร้าง (นักบริหารงานช่าง)	ต้น	๒๑-๒-๐๕-๒๑๐๓-๐๐๒	หัวหน้าฝ่ายแบบแผนและก่อสร้าง (นักบริหารงานช่าง)	ต้น	๒๔๙,๔๘๐	๑๘,๐๐๐	-	๒๖๗,๔๘๐
๔๓	นายอติเรก นวลคง	วศ.ป. <small>(วิศวกรรมโยธา)</small>	๒๑-๒-๐๕-๓๗๐๑-๐๐๑	วิศวกรโยธา	ปก.	๒๑-๒-๐๕-๓๗๐๑-๐๐๑	วิศวกรโยธา	ปก.	๒๗๑,๒๐๐	-	-	๒๗๑,๒๐๐
	ฝ่ายการโยธา											
๔๔	นายบุญธรรมนันท์ สึงเพชร	วท.ป. <small>(เทคโนโลยีอุตสาหกรรม(ก่อสร้าง))</small>	๒๑-๒-๐๕-๒๑๐๓-๐๐๓	หัวหน้าฝ่ายการโยธา	ต้น	๒๑-๒-๐๕-๒๑๐๓-๐๐๓	หัวหน้าฝ่ายการโยธา	ต้น	๒๔๙,๔๘๐	๑๘,๐๐๐	-	๒๖๗,๔๘๐
๔๕	-ว่าง-		๒๑-๒-๐๕-๔๗๐๑-๐๐๑	นายช่างโยธา	ปง/ชง	๒๑-๒-๐๕-๔๗๐๑-๐๐๑	นายช่างโยธา	ปง/ชง	๒๙๗,๙๐๐	-	-	ว่างเดิม
๔๖	นายธีรยุทธ ยอดระบำ	ปวส. <small>(ไฟฟ้ากำลัง)</small>	๒๑-๒-๐๕-๔๗๐๖-๐๐๑	นายช่างไฟฟ้า	ชง.	๒๑-๒-๐๕-๔๗๐๖-๐๐๑	นายช่างไฟฟ้า	ชง.	๒๒๕,๗๒๐	-	-	๒๒๕,๗๒๐

ที่	ชื่อ - สกุล	คุณวุฒิ การศึกษา	กรอบอัตรากำลังเดิม			กรอบอัตรากำลังใหม่			เงินเดือน			หมายเหตุ
			เลขที่ตำแหน่ง	ตำแหน่ง	ระดับ	เลขที่ตำแหน่ง	ตำแหน่ง	ระดับ	เงินเดือน	เงิน ประจำ ตำแหน่ง	เงินเพิ่ม อื่นๆ/เงิน ค่าตอบแทน	
	พนักงานจ้างตามภารกิจ (ประเภทผู้มีคุณวุฒิ)											
๔๗	นายณัฐนันท์ ศรีสุวรรณ	ปวส.		ผู้ช่วยนายช่างไฟฟ้า			ผู้ช่วยนายช่างไฟฟ้า		๑๖๙,๘๐๐	-		๑๖๙,๘๐๐
๔๘	นายวีรยุทธ ศรีนวลชาติ	ปวช.		ผู้ช่วยช่างเขียนแบบ			ผู้ช่วยช่างเขียนแบบ		๑๓๔,๘๘๐	-		๑๓๔,๘๘๐
	พนักงานจ้างตามภารกิจ (ประเภทผู้มีทักษะ)									-		
๔๙	นายชัยณรงค์ รอดจันทร์			พนักงานขับเครื่องจักรกลขนาดเบา			พนักงานขับเครื่องจักรกลขนาดเบา		๑๓๓,๒๐๐	-		๑๓๓,๒๐๐
	พนักงานจ้างทั่วไป											
๕๐	นายอภิเชษฐ สมศิริ			พนักงานขับเครื่องจักรกลขนาดเบา			พนักงานขับเครื่องจักรกลขนาดเบา		๑๐๘,๐๐๐	-		๑๐๘,๐๐๐
๕๑	นายเอกพัทธ์ ช่วยศรีนวล			คนงาน			คนงาน		๑๐๘,๐๐๐	-		๑๐๘,๐๐๐
๕๒	นายวิเชียร นาคฤทธิ์			คนงาน			คนงาน		๑๐๘,๐๐๐	-		๑๐๘,๐๐๐
๕๓	นายแสงสุรีย์ ปล้องบรรจง			คนงาน			คนงาน		๑๐๘,๐๐๐	-		๑๐๘,๐๐๐
๕๔	นายวิเชียร รัตนสุภา			คนงาน			คนงาน		๑๐๘,๐๐๐	-		๑๐๘,๐๐๐
๕๕	นายวินัย เขียรชม			คนงาน			คนงาน		๑๐๘,๐๐๐	-		๑๐๘,๐๐๐
	กองสาธารณสุขและสิ่งแวดล้อม (๐๖)											
	พนักงานเทศบาล											
๕๖	นายศราวุธ สายสิงห์	วท.บ	๒๑-๒-๐๖-๒๑๐๔-๐๐๑	ผู้อำนวยการกองสาธารณสุขและสิ่งแวดล้อม	ต้น	๒๑-๒-๐๖-๒๑๐๔-๐๐๑	ผู้อำนวยการกองสาธารณสุขและสิ่งแวดล้อม	ต้น	๓๘๒,๕๖๐	๔๒,๐๐๐	-	๔๒๔,๕๖๐
		(สุขาสดรอุตสาหกรรม และความปลอดภัย)		(นักบริหารงานสาธารณสุข และสิ่งแวดล้อม)			(นักบริหารงานสาธารณสุข และสิ่งแวดล้อม)					
	ฝ่ายบริหารสาธารณสุข			ฝ่ายบริหารสาธารณสุข			ฝ่ายบริหารสาธารณสุข					
๕๗	-ว่าง-		๒๑-๒-๐๖-๒๑๐๔-๐๐๒	หัวหน้าฝ่ายบริหารงานสาธารณสุข	ต้น	๒๑-๒-๐๖-๒๑๐๔-๐๐๒	หัวหน้าฝ่ายบริหารงานสาธารณสุข	ต้น	๓๙๓,๘๔๐	๑๘,๐๐๐	-	๔๑๑,๘๔๐
				(นักบริหารงานสาธารณสุข และสิ่งแวดล้อม)			(นักบริหารงานสาธารณสุข และสิ่งแวดล้อม)					

ที่	ชื่อ - สกุล	คุณวุฒิ การศึกษา	กรอบอัตรากำลังเดิม			กรอบอัตรากำลังใหม่			เงินเดือน			หมายเหตุ
			เลขที่ตำแหน่ง	ตำแหน่ง	ระดับ	เลขที่ตำแหน่ง	ตำแหน่ง	ระดับ	เงินเดือน	เงิน ประจำ ตำแหน่ง	เงินเพิ่ม อื่นๆ/เงิน ค่าตอบแทน	
๕๘	นางสาวปณรต ผลอ่อน	น.บ. (นิติศาสตร์)	๒๑-๒-๐๖-๔๑๐๑-๐๐๒	เจ้าพนักงานธุรการ	ชง.	๒๑-๒-๐๖-๔๑๐๑-๐๐๒	เจ้าพนักงานธุรการ	ชง.	๒๒๕,๗๒๐	-	-	๒๒๕,๗๒๐
	พนักงานจ้างตามภารกิจ (ประเภทผู้มีคุณวุฒิ)											
๕๙	นางปรีดา หอมหวาน	ปวส.		ผู้ช่วยเจ้าพนักงานการเงินและบัญชี	-		ผู้ช่วยเจ้าพนักงานการเงินและบัญชี	-	๑๗๒,๕๖๐	-	-	๑๗๒,๕๖๐
	พนักงานจ้างตามภารกิจ (ประเภทผู้มีทักษะ)											
๖๐	นายกำพล พรหมเกิด			คนงานประจำรถขยะ	-		คนงานประจำรถขยะ	-	๑๓๔,๕๒๐	-	-	๑๓๔,๕๒๐
๖๑	นายสมพร สุขมาก	ปวส.		คนงานประจำรถขยะ	-		คนงานประจำรถขยะ	-	๑๓๔,๕๒๐	-	-	๑๓๔,๕๒๐
๖๒	-ว่าง-			คนงานประจำรถขยะ	-		คนงานประจำรถขยะ	-	๑๑๒,๘๐๐	-	-	๑๑๒,๘๐๐
๖๓	-ว่าง-			คนงานประจำรถขยะ	-		คนงานประจำรถขยะ	-	๑๑๒,๘๐๐	-	-	๑๑๒,๘๐๐
	พนักงานจ้างทั่วไป											
๖๔	นายประศาสตร์ รัตนสุภา	ป.๖	-	คนงานประจำรถขยะ	-	-	คนงานประจำรถขยะ	-	๑๐๘,๐๐๐	-	-	๑๐๘,๐๐๐
๖๕	นายโกวิทย์ ยอดชุมสุวรรณ	ป.๖		คนงานประจำรถขยะ	-		คนงานประจำรถขยะ	-	๑๐๘,๐๐๐	-	-	๑๐๘,๐๐๐
๖๖	นายอนันต์ สามไหม	ป.๖		คนงานประจำรถขยะ	-		คนงานประจำรถขยะ	-	๑๐๘,๐๐๐	-	-	๑๐๘,๐๐๐
๖๗	นายประภาส อินทร์เรือง	ป.๖	-	คนงาน	-	-	คนงาน	-	๑๐๘,๐๐๐	-	-	๑๐๘,๐๐๐
๖๘	นายทวีศักดิ์ กลิ่นพงษ์	ม.๓	-	คนงาน	-	-	คนงาน	-	๑๐๘,๐๐๐	-	-	๑๐๘,๐๐๐
๖๙	-ว่าง-		-	คนงาน	-	-	คนงาน	-	๑๐๘,๐๐๐	-	-	๑๐๘,๐๐๐
๗๐	นายชัยสิทธิ์ รัตนสุภา	ปริญญาตรี		คนงาน	-		คนงาน	-	๑๐๘,๐๐๐	-	-	๑๐๘,๐๐๐
๗๑	นายวินัย สมศิริ	ม.๓		คนงาน	-		คนงาน	-	๑๐๘,๐๐๐	-	-	๑๐๘,๐๐๐

ที่	ชื่อ - สกุล	คุณวุฒิ การศึกษา	กรอบอัตรากำลังเดิม			กรอบอัตรากำลังใหม่			เงินเดือน			หมายเหตุ
			เลขที่ตำแหน่ง	ตำแหน่ง	ระดับ	เลขที่ตำแหน่ง	ตำแหน่ง	ระดับ	เงินเดือน	เงิน ประจำ ตำแหน่ง	เงินเพิ่ม อื่นๆ/เงิน ค่าตอบแทน	
	กองการศึกษา (๐๘)											
	พนักงานเทศบาล											
๗๒	นายโชคดี ท้าวสาย	ศษ.ม. (บริหารการศึกษา)	๒๑-๒-๐๘-๒๑๐๗-๐๐๑	ผู้อำนวยการกองการศึกษา	ต้น	๒๑-๒-๐๘-๒๑๐๗-๐๐๑	ผู้อำนวยการกองการศึกษา	ต้น	๓๗๖,๐๘๐	๔๒,๐๐๐	-	๔๑๘,๐๘๐
	ฝ่ายบริหารการศึกษา											
๗๓	นางพรลักษ์ณ์ บัวทิพย์	ศษ.ม. (บริหารการศึกษา)	๒๑-๒-๐๘-๒๑๐๗-๐๐๒	หัวหน้าฝ่ายบริหารการศึกษา	ต้น	๒๑-๒-๐๘-๒๑๐๗-๐๐๒	หัวหน้าฝ่ายบริหารการศึกษา	ต้น	๒๙๓,๘๘๐	๑๘,๐๐๐	-	๓๑๑,๘๘๐
	ฝ่ายบริหารการศึกษา											
๗๔	นายสุรชัย โมรา	วท.บ. (เครื่องกล)	๒๑-๒-๐๘-๓๘๐๓-๐๐๑	นักวิชาการศึกษา	ปก	๒๑-๒-๐๘-๓๘๐๓-๐๐๑	นักวิชาการศึกษา	ปก	๒๐๓,๒๘๐	-	-	๒๐๓,๒๘๐
	พนักงานจ้างตามภารกิจ (ประเภทผู้มีคุณวุฒิ)											
๗๕	นางกรรณิการ์ ผาสุก	ปวส.		ผู้ช่วยเจ้าพนักงานการเงินและบัญชี	-		ผู้ช่วยเจ้าพนักงานการเงินและบัญชี	-	๑๗๑,๓๖๐	-	-	๑๗๑,๓๖๐
	พนักงานครูเทศบาล											
	ศูนย์พัฒนาเด็กเล็กวัดนาตาแย้ม											
๗๖	นางนิยม สังขจาย	ปริญญาตรี	๘๐-๒-๐๒๓๐	ครูผู้ดูแลเด็ก	คศ๑	๘๐-๒-๐๒๓๐	ครูผู้ดูแลเด็ก	คศ๑	-	-	-	
	พนักงานจ้างทั่วไป											
๗๗	นางสาวพลอยอัปสร บัวทิพย์	ปริญญาตรี	-	ปฏิบัติหน้าที่ดูแลเด็ก (ผู้ดูแลเด็กเล็ก)	-	-	ผู้ดูแลเด็กเล็ก (ทั่วไป)	-	๑๐๘,๐๐๐	-	-	๑๐๘,๐๐๐
	ศูนย์พัฒนาเด็กเล็กวัดไตรวิทยาราม											
๗๘	นางนิภาพร ไชยศรี	ปริญญาตรี	๘๐-๒-๐๒๓๒	ครูผู้ดูแลเด็ก	คศ๑	๘๐-๒-๐๒๓๒	ครูผู้ดูแลเด็ก	คศ๑	-	-	-	
๗๙	นางนิธิพร โทสี	ปริญญาตรี	๘๐-๒-๐๔๕๓	ครูผู้ดูแลเด็ก	คศ๑	๘๐-๒-๐๔๕๓	ครูผู้ดูแลเด็ก	คศ๑	-	-	-	
๘๐	นางอุมารินทร์ เสนประดิษฐ์	ปริญญาตรี	๘๐-๒-๐๖๓๗	ครูผู้ดูแลเด็ก	คศ๑	๘๐-๒-๐๖๓๗	ครูผู้ดูแลเด็ก	คศ๑	-	-	-	

ที่	ชื่อ - สกุล	คุณวุฒิ การศึกษา	กรอบอัตรากำลังเดิม			กรอบอัตรากำลังใหม่			เงินเดือน			หมายเหตุ
			เลขที่ตำแหน่ง	ตำแหน่ง	ระดับ	เลขที่ตำแหน่ง	ตำแหน่ง	ระดับ	เงินเดือน	เงิน ประจำ ตำแหน่ง	เงินเพิ่ม อื่นๆ/เงิน ค่าตอบแทน	
	พนักงานจ้างทั่วไป											
๘๑	นางดวงดาว สงขลา	ปริญญาตรี	-	ปฏิบัติหน้าที่ดูแลเด็ก (ผู้ดูแลเด็กเล็ก)	-	-	ผู้ดูแลเด็กเล็ก (ทั่วไป)	-	๑๐๘,๐๐๐	-	-	๑๐๘,๐๐๐
	ศูนย์พัฒนาเด็กเล็กบ้านน้ำพุ											
๘๒	นางกรรณา สุวนันทวงศ์	ปริญญาตรี	๘๐-๒-๐๒๓๑	ครูผู้ดูแลเด็ก	คศ๑	๘๐-๒-๐๒๓๑	ครูผู้ดูแลเด็ก	คศ๑	-	-	-	
๘๓	นางสาวลมูล จันทร์ขาว	ปริญญาตรี	๘๐-๒-๐๖๓๓	ครูผู้ดูแลเด็ก	คศ๑	๘๐-๒-๐๖๓๓	ครูผู้ดูแลเด็ก	คศ๑	-	-	-	
๘๔	นางณัชชา เดชแก้ว	ปริญญาตรี	๘๐-๒-๐๖๓๔	ครูผู้ดูแลเด็ก	คศ๑	๘๐-๒-๐๖๓๔	ครูผู้ดูแลเด็ก	คศ๑	-	-	-	
๘๕	นางสาวทัศนีย์ เกิดศิริ	ปริญญาตรี	๘๐-๒-๐๖๓๕	ครูผู้ดูแลเด็ก	คศ๑	๘๐-๒-๐๖๓๕	ครูผู้ดูแลเด็ก	คศ๑	-	-	-	
๘๖	นางละมัย แก้วแกมทอง	ปริญญาตรี	๘๐-๒-๐๖๓๖	ครูผู้ดูแลเด็ก	คศ๑	๘๐-๒-๐๖๓๖	ครูผู้ดูแลเด็ก	คศ๑	-	-	-	
	พนักงานจ้างตามภารกิจ (ประเภทผู้มีทักษะ)											
๘๗	นางสาวนภัตรา โชติเทพพ			ผู้ช่วยครูผู้ดูแลเด็ก	-		ผู้ดูแลเด็ก (ทักษะ)	-	๑๓๓,๓๒๐	-	-	๑๓๓,๓๒๐

เงินเดือน	เงินประจำ ตำแหน่ง	เงินเพิ่ม อื่นๆ/เงิน ค่าตอบแทน	
๔๑,๒๕๐	๗,๐๐๐	๗,๐๐๐	๖๖๓,๐๐๐
			-
๓๐,๗๙๐	๓,๕๐๐	-	๔๑๑,๔๘๐
			-
			-
			-
๓๗,๘๓๐	๕,๖๐๐	๕,๖๐๐	๕๘๘,๓๖๐
			-
			-
๒๙,๖๘๐	๑,๕๐๐	-	๓๗๔,๑๖๐
			-
	-	-	๓๕๕,๓๒๐
๒๖,๔๖๐	-	-	๓๑๗,๕๒๐

เงินเดือน	เงินประจำตำแหน่ง	เงินเพิ่ม อื่นๆ/เงิน ค่าตอบแทน	
๒๗,๔๘๐	๘,๐๐๐		๔๒๕,๗๖๐
๒๑,๘๘๐	-	-	๒๖๒,๕๖๐
๑๖,๐๓๐	-	-	๑๙๒,๓๖๐
	-	-	-
๒๘,๕๖๐	๑,๕๐๐	-	๓๖๐,๗๒๐
	-	-	-
๒๐,๔๔๐	-	-	๒๔๕,๒๘๐
๑๙,๔๘๐	-	-	๒๓๓,๗๖๐
๑๓,๗๖๐	-	-	๑๖๕,๑๒๐
	-	-	-
๒๖,๙๘๐	๑,๕๐๐	-	๓๔๑,๗๖๐
			-
๒๐,๔๔๐	-	-	๒๔๕,๒๘๐

เงินเดือน	เงินประจำตำแหน่ง	เงินเพิ่ม อื่นๆ/เงิน ค่าตอบแทน	
			-
			-
๓๒,๕๑๐	๕,๖๐๐	๕,๖๐๐	๕๒๔,๕๒๐
			-
			-
๒๑,๗๑๐	๑,๕๐๐		๒๗๘,๕๒๐
			-
๒๘,๕๖๐	-	-	๓๔๒,๗๒๐
๒๕,๔๗๐	-	-	๓๐๕,๖๔๐
๒๗,๐๓๐	-	-	๓๒๔,๓๖๐
			-
๒๕,๔๗๐	๑,๕๐๐	-	๓๒๓,๖๔๐
	-	-	-
๘,๗๕๐	-	-	๒๘๗,๘๐๐
๘,๗๕๐	-	-	๒๘๗,๘๐๐
๑๙,๗๒๐	-	-	๒๓๖,๖๔๐

เงินเดือน	เงินประจำ ตำแหน่ง	เงินเพิ่ม อื่นๆ/เงิน ค่าตอบแทน	
๑๑,๑๑๐	-	-	๑๓๓,๓๒๐
			-
๓๑,๒๙๐	๕,๖๐๐	๕,๖๐๐	๕๐๙,๘๘๐
			-
	-	-	-
			-
๒๐,๗๙๐	๑,๕๐๐	-	๒๖๗,๔๘๐
	-	-	-
๒๒,๖๐๐	-	-	๒๗๑,๒๐๐
	-	-	-
๒๐,๗๙๐	๑,๕๐๐	-	๒๖๗,๔๘๐
๘,๗๕๐	-	-	๒๙๗,๙๐๐
๑๘,๘๑๐	-	-	๒๒๕,๗๒๐

เงินเดือน	เงินประจำตำแหน่ง	เงินเพิ่ม อื่นๆ/เงิน ค่าตอบแทน	
๑๔,๑๕๐	-	-	๑๖๙,๘๐๐
๑๑,๒๔๐	-	-	๑๓๔,๘๘๐
๑๑,๑๐๐	-	-	๑๓๓,๒๐๐
๙,๐๐๐	-	-	๑๐๘,๐๐๐
๙,๐๐๐	-	-	๑๐๘,๐๐๐
๙,๐๐๐	-	-	๑๐๘,๐๐๐
๙,๐๐๐	-	-	๑๐๘,๐๐๐
๙,๐๐๐	-	-	๑๐๘,๐๐๐
๙,๐๐๐	-	-	๑๐๘,๐๐๐
	-	-	-
	-	-	-
๓๑,๘๘๐	๓,๕๐๐	-	๔๒๔,๕๖๐
	-	-	-
	-	-	-
๑๕,๔๓๐	๑,๕๐๐	-	๔๑๑,๘๔๐
			-

เงินเดือน	เงินประจำตำแหน่ง	เงินเพิ่ม อื่นๆ/เงิน ค่าตอบแทน		
	-	-	-	
	-	-	-	
๓๑,๓๕๐	๓,๕๐๐	-	๔๑๘,๐๘๐	
	-	-	-	
๒๔,๔๙๐	๑,๕๐๐	-	๓๑๑,๘๘๐	
๑๖,๙๕๐	-	-	๒๐๓,๒๘๐	
	-	-	-	
๑๔,๒๘๐	-	-	๑๗๑,๓๖๐	
			-	
	-	-	-	
๙,๐๐๐			๑๐๘,๐๐๐	
	-	-	-	
	-	-	-	
	-	-	-	

เงินเดือน	เงินประจำตำแหน่ง	เงินเพิ่ม อื่นๆ/เงิน ค่าตอบแทน		
	-	-	-	นางสาวลมูล จั๋
๙,๐๐๐	-	-	๑๐๘,๐๐๐	น้ำพุ
	-	-	-	
	-	-	-	
	-	-	-	
	-	-	-	
	-	-	-	
	-	-	-	
๑๑,๑๑๐	-	-	๑๓๓,๓๒๐	

๘	นางสาวโสภา เทอดสุวรรณ		๒๑-๒-๐๑-๔๘๐๑-๐๐๑	เจ้าพนักงานพัฒนาชุมชน	ปง.	๒๑-๒-๐๑-๔๘๐๑-๐๐๑	เจ้าพนักงานพัฒนาชุมชน	ปง.	๑๙๒,๓๖๐	-	-
๙	นางกรรณิกา พินสุวรรณ	ร.ม. (รัฐศาสตร์)	๒๑-๒-๐๑-๓๑๐๓-๐๐๑	นักวิเคราะห์นโยบายและแผน	ชก.	๒๑-๒-๐๑-๓๑๐๓-๐๐๑	นักวิเคราะห์นโยบายและแผน	ชก.	๓๑๗,๕๒๐	-	-
	ฝ่ายปกครอง										
๑๐	นางปริญญา รัตนพันธ์	ศน.ม. (รัฐศาสตร์การปกครอง)	๒๑-๒-๐๑-๒๑๐๑-๐๐๓	หัวหน้าฝ่ายปกครอง (นักบริหารงานทั่วไป)	ต้น	๒๑-๒-๐๑-๒๑๐๑-๐๐๓	หัวหน้าฝ่ายปกครอง (นักบริหารงานทั่วไป)	ต้น	๓๔๒,๗๒๐	๑๘,๐๐๐	-
๑๑	นางสาวนงลักษณ์ ภักดีชน	บธ.ป. (การตลาด)	๒๑-๒-๐๑-๔๑๐๒-๐๐๑	เจ้าพนักงานทะเบียน	ปง.	๒๑-๒-๐๑-๔๑๐๒-๐๐๑	เจ้าพนักงานทะเบียน	ปง.	๑๖๕,๑๒๐	-	-
๑๒	นายธีระยุทธ ไตรสนาคม	ร.ป.บ. (การปกครองท้องถิ่น)	๒๑-๒-๐๑-๓๘๑๐-๐๐๑	นักป้องกันและบรรเทาสาธารณภัย	ปก.	๒๑-๒-๐๑-๓๘๑๐-๐๐๑	นักป้องกันและบรรเทาสาธารณภัย	ปก.	๒๔๕,๒๘๐	-	-
๑๓	นายทงศักดิ์ บุญทรง	ร.ป. (รัฐศาสตร์)	๒๑-๒-๐๑-๓๘๑๐-๐๐๒	นักป้องกันและบรรเทาสาธารณภัย	ปก.	๒๑-๒-๐๑-๓๘๑๐-๐๐๒	นักป้องกันและบรรเทาสาธารณภัย	ปก.	๒๓๓,๗๖๐	-	-
	ฝ่ายธุรการ										
๑๔	นางกฤษดาภรณ์ วิบูลย์กาญจนา	ร.ม. (รัฐศาสตร์)	๒๑-๒-๐๑-๒๑๐๑-๐๐๔	หัวหน้าฝ่ายธุรการ (นักบริหารงานทั่วไป)	ต้น	๒๑-๒-๐๑-๒๑๐๑-๐๐๔	หัวหน้าฝ่ายธุรการ (นักบริหารงานทั่วไป)	ต้น	๓๒๓,๗๖๐	๑๘,๐๐๐	-
๑๕	นางจินตนา กุศลสุข	ศศ.บ. (ภาษาไทย)	๒๑-๒-๐๑-๓๑๐๑-๐๐๑	นักจัดการงานทั่วไป	ปก.	๒๑-๒-๐๑-๓๑๐๑-๐๐๑	นักจัดการงานทั่วไป	ปก.	๒๔๕,๒๘๐	-	-
๑๖	นางเกศกนก สังข์ชุม	ร.ป.บ. (บริหารรัฐกิจ)	๒๑-๒-๐๑-๔๑๐๑-๐๐๑	เจ้าพนักงานธุรการ	ชง.	๒๑-๒-๐๑-๔๑๐๑-๐๐๑	เจ้าพนักงานธุรการ	ชง.	๒๕๔,๒๘๐	-	-
	ลูกจ้างประจำ (กลุ่มงานสนับสนุน)										
๑๗	นายสมเธร รัชประทุม	ม.๖	-	พนักงานขับรถยนต์	-	-	พนักงานขับรถยนต์	-	๑๙๙,๘๐๐	-	-
	ลูกจ้างประจำ (กลุ่มงานบริการพื้นฐาน)			ลูกจ้างประจำ (กลุ่มงานบริการพื้นฐาน)			ลูกจ้างประจำ (กลุ่มงานบริการพื้นฐาน)				
๑๘	นายสมโชค เสงสุข	ม.๖	-	นักการ	-	-	นักการ	-	๑๘๕,๒๘๐	-	-
	พนักงานจ้างตามภารกิจ (ประเภทผู้มีคุณวุฒิ)										
๑๙	-ว่าง-	ปริญญาตรี		ผู้ช่วยบุคลากร	-		ผู้ช่วยนักทรัพยากรบุคคล	-	๑๘๐,๐๐๐	-	-
๒๐	นางสาวภัทรวดี สุขเกษม	ปริญญาตรี	-	ผู้ช่วยนักพัฒนาชุมชน	-	-	ผู้ช่วยนักพัฒนาชุมชน	-	๒๑๓,๔๘๐	-	-

๒๑	นางสาวลักษณ์ สังข์ขุม	ปริญญาตรี	-	ผู้ช่วยเจ้าหน้าที่วิเคราะห์นโยบายและแผน	-	-	ผู้ช่วยเจ้าหน้าที่วิเคราะห์นโยบายและแผน	-	๒๑๖,๔๘๐	-	-
๒๒	ว่าง		-	ผู้ช่วยเจ้าพนักงานธุรการ		-	ผู้ช่วยเจ้าพนักงานธุรการ		๑๓๘,๐๐๐	-	-
๒๓	นางสาวอนุสา พลเดช	ปริญญาตรี	-	ผู้ช่วยนักวิชาการประชาสัมพันธ์	-	-	ผู้ช่วยนักวิชาการประชาสัมพันธ์	-	๒๑๖,๐๐๐	-	-
๒๔	นางสาปิยธิดา บุญเชิญ	ปริญญาตรี	-	ผู้ช่วยนักวิชาการประชาสัมพันธ์	-	-	ผู้ช่วยนักวิชาการประชาสัมพันธ์	-	๒๑๔,๙๒๐	-	-
พนักงานจ้างทั่วไป											
๒๕	พวง.ชัยพร	ม.๓	-	พนักงานขับรถยนต์	-	-	พนักงานขับรถยนต์	-	๑๐๘,๐๐๐	-	-
๒๖	นายศุภชัย รัตนโมโน	ป.๖	-	พนักงานขับรถยนต์	-	-	พนักงานขับรถยนต์	-	๑๐๘,๐๐๐	-	-
๒๗	-ว่าง-		-	คนงาน	-	-	คนงาน	-	๑๐๘,๐๐๐	-	-
๒๘	-ว่าง-		-	คนงาน	-	-	คนงาน	-	๑๐๘,๐๐๐	-	-
๒๙	นายสุดใจ ศรีสร้อย	ป.๔	-	คนงาน	-	-	คนงาน	-	๑๐๘,๐๐๐	-	-
๓๐	นายประเทือง จันทร์ชู	ป.๖	-	ยาม	-	-	ยาม	-	๑๐๘,๐๐๐	-	-
กองคลัง (๐๔)											
พนักงานเทศบาล											
๓๑	นางนัยนัปร สิริชยานนท์	ศศ.ป.	๒๑-๒-๐๔-๒๑๐๒-๐๐๑	ผู้อำนวยการกองคลัง	กลาง	๒๑-๒-๐๔-๒๑๐๒-๐๐๑	ผู้อำนวยการกองคลัง	กลาง	๓๙๐,๑๒๐	๖๗,๒๐๐	๖๗,๒๐๐
		(บริหารธุรกิจ)		(นักบริหารงานการคลัง)			(นักบริหารงานการคลัง)				
ฝ่ายบริหารงานคลัง											
๓๒	นายธนภัทร ลิ้มตระกูล	บธ.ป.	๒๑-๒-๐๔-๒๑๐๒-๐๐๒	หัวหน้าฝ่ายบริหารการคลัง	ต้น	๒๑-๒-๐๔-๒๑๐๒-๐๐๒	หัวหน้าฝ่ายบริหารการคลัง	ต้น	๒๖๐,๕๒๐	๑๘,๐๐๐	-
		(การตลาด)		(นักบริหารงานการคลัง)			(นักบริหารงานการคลัง)				
๓๓	นางชมัยพร ทองคำขุม	บธ.ป.	๒๑-๒-๐๔-๓๒๐๑-๐๐๑	นักวิชาการเงินและบัญชี	ชก.	๒๑-๒-๐๔-๓๒๐๑-๐๐๑	นักวิชาการเงินและบัญชี	ชก.	๓๔๒,๗๒๐	-	-
		(อุตสาหกรรมบริการโรงแรม)									
๓๔	นางศุภวรรณ เพชรช่วย	ปวส.	๒๑-๒-๐๔-๔๒๐๑-๐๐๑	เจ้าพนักงานการเงินและบัญชี	ชง.	๒๑-๒-๐๔-๔๒๐๑-๐๐๑	เจ้าพนักงานการเงินและบัญชี	ชง.	๓๒๔,๓๖๐	-	-
		การบัญชี									
๓๕	นางสาวนฤมล ไชยศรี	บธ.ม.	๒๑-๒-๐๔-๓๒๐๔-๐๐๑	นักวิชาการพัสดุ	ชก.	๒๑-๒-๐๔-๓๒๐๔-๐๐๑	นักวิชาการพัสดุ	ชก.	๓๐๕,๖๔๐	-	-
		(บริหารธุรกิจ)									
ฝ่ายพัฒนารายได้											
๓๖	นางธัญชนก อาสน์สุวรรณ	ศศ.ป.	๒๑-๒-๐๔-๒๑๐๒-๐๐๓	หัวหน้าฝ่ายพัฒนารายได้	ต้น	๒๑-๒-๐๔-๒๑๐๒-๐๐๓	หัวหน้าฝ่ายพัฒนารายได้	ต้น	๓๐๕,๖๔๐	๑๘,๐๐๐	-
		(การจัดการทั่วไป)		(นักบริหารงานการคลัง)			(นักบริหารงานการคลัง)				

๓๗	-ว่าง-		๒๑-๒-๐๕-๔๒๐๔-๐๐๑	เจ้าพนักงานจัดเก็บรายได้	ปง/ชง	๒๑-๒-๐๕-๔๒๐๔-๐๐๑	เจ้าพนักงานจัดเก็บรายได้	ปง/ชง	๒๙๗,๙๐๐	-	-
๓๘	-ว่าง-		๒๑-๒-๐๕-๔๒๐๔-๐๐๒	เจ้าพนักงานจัดเก็บรายได้	ปง/ชง	๒๑-๒-๐๕-๔๒๐๔-๐๐๒	เจ้าพนักงานจัดเก็บรายได้	ปง/ชง	๒๙๗,๙๐๐	-	-
	ลูกจ้างประจำ (กลุ่มงานสนับสนุน)										
๓๙	นางสาวกัลยา ชูศรี	ปริญญาตรี		นักวิชาการจัดเก็บรายได้	-		นักวิชาการจัดเก็บรายได้	-	๒๓๖,๖๔๐	-	-
	พนักงานจ้างตามภารกิจ (ประเภทผู้มีคุณวุฒิ)										
๔๐	นางปิยะกานต์ รัตนคช	ปวช.	-	ผู้ช่วยเจ้าหน้าที่จัดเก็บรายได้		-	ผู้ช่วยเจ้าหน้าที่จัดเก็บรายได้		๑๓๓,๓๒๐	-	-
	กองช่าง (๐๕)										
	พนักงานเทศบาล										
๔๑	ว่าที่จรรยา โมสิโก	วท.ป.	๒๑-๒-๐๕-๒๑๐๓-๐๐๑	ผู้อำนวยการกองช่าง	กลาง	๒๑-๒-๐๕-๒๑๐๓-๐๐๑	ผู้อำนวยการกองช่าง	กลาง	๓๗๕,๔๘๐	๖๗,๒๐๐	๖๗,๒๐๐
		(เทคนิคโยธาอุตสาหกรรมก่อสร้าง)		(นักบริหารงานช่าง)			(นักบริหารงานช่าง)				
	งานธุรการ										
	-										
	ฝ่ายแบบแผนและก่อสร้าง										
๔๒	นายอภิสิทธิ์ ฤทธิชัย	ปธ.ป.	๒๑-๒-๐๕-๒๑๐๓-๐๐๒	หัวหน้าฝ่ายแบบแผนและก่อสร้าง	ต้น	๒๑-๒-๐๕-๒๑๐๓-๐๐๒	หัวหน้าฝ่ายแบบแผนและก่อสร้าง	ต้น	๒๔๙,๔๘๐	๑๘,๐๐๐	-
		(การจัดการงานก่อสร้าง)		(นักบริหารงานช่าง)			(นักบริหารงานช่าง)				
๔๓	นายอดิเรก นวลคง	วศ.ป.	๒๑-๒-๐๕-๓๗๐๑-๐๐๑	วิศวกรโยธา	ปก.	๒๑-๒-๐๕-๓๗๐๑-๐๐๑	วิศวกรโยธา	ปก.	๒๗๑,๒๐๐	-	-
		(วิศวกรรมโยธา)									
	ฝ่ายการโยธา										
๔๔	นายณัฐนันท์ สึงเพชร	วท.ป.	๒๑-๒-๐๕-๒๑๐๓-๐๐๓	หัวหน้าฝ่ายการโยธา	ต้น	๒๑-๒-๐๕-๒๑๐๓-๐๐๓	หัวหน้าฝ่ายการโยธา	ต้น	๒๔๙,๔๘๐	๑๘,๐๐๐	-
		(เทคนิคโยธาอุตสาหกรรมก่อสร้าง)									
๔๕	-ว่าง-		๒๑-๒-๐๕-๔๗๐๑-๐๐๑	นายช่างโยธา	ปง/ชง	๒๑-๒-๐๕-๔๗๐๑-๐๐๑	นายช่างโยธา	ปง/ชง	๒๙๗,๙๐๐	-	-
๔๖	นายธีรยุทธ ยอดระบำ	ปวส.	๒๑-๒-๐๕-๔๗๐๖-๐๐๑	นายช่างไฟฟ้า	ชง.	๒๑-๒-๐๕-๔๗๐๖-๐๐๑	นายช่างไฟฟ้า	ชง.	๒๒๕,๗๒๐	-	-
		(ไฟฟ้ากำลัง)									
	พนักงานจ้างตามภารกิจ (ประเภทผู้มีคุณวุฒิ)										
๔๗	นายณัฐนันท์ ศรีสุวรรณ	ปวส.		ผู้ช่วยนายช่างไฟฟ้า			ผู้ช่วยนายช่างไฟฟ้า		๑๖๙,๘๐๐	-	-

๔๘	นายวีรยุทธ ศรีนวลชาติ	ปวช.		ผู้ช่วยช่างเขียนแบบ			ผู้ช่วยช่างเขียนแบบ		๑๓๔,๘๘๐	-	
	พนักงานจ้างตามภารกิจ (ประเภทผู้มีทักษะ)									-	
๔๙	นายชัยณรงค์ รอดจันทร์			พนักงานขับเครื่องจักรกลขนาดเบา			พนักงานขับเครื่องจักรกลขนาดเบา		๑๓๓,๒๐๐	-	
	พนักงานจ้างทั่วไป										
๕๐	นายอภิเชษฐ สมศิริ			พนักงานขับเครื่องจักรกลขนาดเบา			พนักงานขับเครื่องจักรกลขนาดเบา		๑๐๘,๐๐๐	-	
๕๑	นายเอกพัทธ์ ช่วยศรีนวล			คนงาน			คนงาน		๑๐๘,๐๐๐	-	
๕๒	นายวิเชียร นาคฤทธิ์			คนงาน			คนงาน		๑๐๘,๐๐๐	-	
๕๓	นายแสงสุรีย์ ปล้องบรรจง			คนงาน			คนงาน		๑๐๘,๐๐๐	-	
๕๔	นายวิเชียร รัตนสุภา			คนงาน			คนงาน		๑๐๘,๐๐๐	-	
๕๕	นายวินัย เขียรชม			คนงาน			คนงาน		๑๐๘,๐๐๐	-	
	กองสาธารณสุขและสิ่งแวดล้อม (๐๖)										
	พนักงานเทศบาล										
๕๖	นายศราวุธ สายสิงห์	วท.บ	๒๑-๒-๐๖-๒๑๐๔-๐๐๑	ผู้อำนวยการกองสาธารณสุขและสิ่งแวดล้อม	ต้น	๒๑-๒-๐๖-๒๑๐๔-๐๐๑	ผู้อำนวยการกองสาธารณสุขและสิ่งแวดล้อม	ต้น	๓๘๒,๕๖๐	๔๒,๐๐๐	-
		(สุขาสดรอุดสาหกรรม)		(นักบริหารงานสาธารณสุข			(นักบริหารงานสาธารณสุข				
		และความปลอดภัย)		และสิ่งแวดล้อม)			และสิ่งแวดล้อม)				
	ฝ่ายบริหารสาธารณสุข			ฝ่ายบริหารสาธารณสุข			ฝ่ายบริหารสาธารณสุข				
๕๗	-ว่าง-		๒๑-๒-๐๖-๒๑๐๔-๐๐๒	หัวหน้าฝ่ายบริหารงานสาธารณสุข	ต้น	๒๑-๒-๐๖-๒๑๐๔-๐๐๒	หัวหน้าฝ่ายบริหารงานสาธารณสุข	ต้น	๓๙๓,๘๔๐	๑๘,๐๐๐	-
				(นักบริหารงานสาธารณสุข			(นักบริหารงานสาธารณสุข				
				และสิ่งแวดล้อม)			และสิ่งแวดล้อม)				
๕๘	นางสาวปณรต ผลอ่อน	น.บ.	๒๑-๒-๐๖-๔๑๐๑-๐๐๒	เจ้าพนักงานธุรการ	ชง.	๒๑-๒-๐๖-๔๑๐๑-๐๐๒	เจ้าพนักงานธุรการ	ชง.	๒๒๕,๗๒๐	-	-
		(นิติศาสตร์)									
	พนักงานจ้างตามภารกิจ (ประเภทผู้มีคุณวุฒิ)									-	-
๕๙	นางปรีดา หอมหวาน	ปวส.		ผู้ช่วยเจ้าพนักงานการเงินและบัญชี	-		ผู้ช่วยเจ้าพนักงานการเงินและบัญชี	-	๑๗๒,๕๖๐	-	-
	พนักงานจ้างตามภารกิจ (ประเภทผู้มีทักษะ)									-	-
๖๐	นายกำพล พรหมเกิด			คนงานประจำรถขยะ	-		คนงานประจำรถขยะ	-	๑๓๔,๕๒๐	-	-
๖๑	นายสมพร สุขมาก	ปวส.		คนงานประจำรถขยะ	-		คนงานประจำรถขยะ	-	๑๓๔,๕๒๐	-	-
๖๒	-ว่าง-			คนงานประจำรถขยะ	-		คนงานประจำรถขยะ	-	๑๑๒,๘๐๐	-	-

๖๓	-ว่าง-			คนงานประจำรถขยะ	-		คนงานประจำรถขยะ	-	๑๑๒,๘๐๐	-	-
	พนักงานจ้างทั่วไป								-	-	-
๖๔	นายประศาสตร์ รัตนสุภา	ป.๖	-	คนงานประจำรถขยะ	-	-	คนงานประจำรถขยะ	-	๑๐๘,๐๐๐	-	-
๖๕	นายโกวิทย์ ยอดชุมสุวรรณ	ป.๖		คนงานประจำรถขยะ	-		คนงานประจำรถขยะ	-	๑๐๘,๐๐๐	-	-
๖๖	นายอนันต์ สามใหม่	ป.๖		คนงานประจำรถขยะ	-		คนงานประจำรถขยะ	-	๑๐๘,๐๐๐	-	-
๖๗	นายประภาส อินทร์เรือง	ป.๖	-	คนงาน	-	-	คนงาน	-	๑๐๘,๐๐๐	-	-
๖๘	นายทวีศักดิ์ กลิ่นพงษ์	ม.๓	-	คนงาน	-	-	คนงาน	-	๑๐๘,๐๐๐	-	-
๖๙	-ว่าง-		-	คนงาน	-	-	คนงาน	-	๑๐๘,๐๐๐	-	-
๗๐	นายชัยสิทธิ์ รัตนสุภา	ปริญญาตรี		คนงาน	-		คนงาน	-	๑๐๘,๐๐๐	-	-
๗๑	นายวินัย สมศิริ	ม.๓		คนงาน	-		คนงาน	-	๑๐๘,๐๐๐	-	-
	กองการศึกษา (๐๘)										
	พนักงานเทศบาล										
	พนักงานเทศบาล										
๗๒	นายโชคดี ท้าวสาย	ศษ.ม.	๒๑-๒-๐๘-๒๑๐๗-๐๐๑	ผู้อำนวยการกองการศึกษา	ต้น	๒๑-๒-๐๘-๒๑๐๗-๐๐๑	ผู้อำนวยการกองการศึกษา	ต้น	๓๗๖,๐๘๐	๔๒,๐๐๐	-
		(บริหารการศึกษา)		(นักบริหารงานการศึกษา)			(นักบริหารงานการศึกษา)				
	ฝ่ายบริหารการศึกษา										
๗๓	นางพรลักษณ์ บัวทิพย์	ศษ.ม.	๒๑-๒-๐๘-๒๑๐๗-๐๐๒	หัวหน้าฝ่ายบริหารการศึกษา	ต้น	๒๑-๒-๐๘-๒๑๐๗-๐๐๒	หัวหน้าฝ่ายบริหารการศึกษา	ต้น	๒๙๓,๘๘๐	๑๘,๐๐๐	-
		(บริหารการศึกษา)	-	(นักบริหารการศึกษา)		-	(นักบริหารการศึกษา)				
๗๔	นายสุรชัย โมรา	วท.ป.	๒๑-๒-๐๘-๓๘๐๓-๐๐๑	นักวิชาการศึกษา	ปก	๒๑-๒-๐๘-๓๘๐๓-๐๐๑	นักวิชาการศึกษา	ปก	๒๐๓,๒๘๐	-	-
		(เครื่องกล)									
	พนักงานจ้างตามภารกิจ (ประเภทผู้มีคุณวุฒิ)										
๗๕	นางกรรณิการ์ ผาสุก	ปวส.		ผู้ช่วยเจ้าพนักงานการเงินและบัญชี	-		ผู้ช่วยเจ้าพนักงานการเงินและบัญชี	-	๑๗๑,๓๖๐	-	-
	พนักงานครูเทศบาล										
	ศูนย์พัฒนาเด็กเล็กวัดนาตาแย้ม										
๗๖	นางนิยม สังขชาย	ปริญญาตรี	๘๐-๒-๐๒๓๐	ครูผู้ดูแลเด็ก	คศ๑	๘๐-๒-๐๒๓๐	ครูผู้ดูแลเด็ก	คศ๑	-	-	-
	พนักงานจ้างทั่วไป										
๗๗	นางสาวพลอยอัปสร บัวทิพย์	ปริญญาตรี	-	ปฏิบัติหน้าที่ดูแลเด็ก (ผู้ดูแลเด็กเล็ก)	-	-	ปฏิบัติหน้าที่ดูแลเด็ก (ผู้ดูแลเด็กเล็ก)	-	๑๐๘,๐๐๐	-	-

ศูนย์พัฒนาเด็กเล็กวัดไตรวิทยาราม											
๗๘	นางนิภาพร ไชยศรี	ปริญญาตรี	๘๐-๒-๐๒๓๒	ครูผู้ดูแลเด็ก	คศ๑	๘๐-๒-๐๒๓๒	ครูผู้ดูแลเด็ก	คศ๑	-	-	-
๗๙	นางนิภาพร โทลี	ปริญญาตรี	๘๐-๒-๐๔๕๓	ครูผู้ดูแลเด็ก	คศ๑	๘๐-๒-๐๔๕๓	ครูผู้ดูแลเด็ก	คศ๑	-	-	-
๘๐	นางอุมารินทร์ เสนประดิษฐ์	ปริญญาตรี	๘๐-๒-๐๖๓๗	ครูผู้ดูแลเด็ก	คศ๑	๘๐-๒-๐๖๓๗	ครูผู้ดูแลเด็ก	คศ๑	-	-	-
พนักงานจ้างทั่วไป											
๘๑	นางดวงดาว สงขาว	ปริญญาตรี	-	ปฏิบัติหน้าที่ดูแลเด็ก (ผู้ดูแลเด็กเล็ก)	-	-	ปฏิบัติหน้าที่ดูแลเด็ก (ผู้ดูแลเด็กเล็ก)	-	๑๐๘,๐๐๐	-	-
ศูนย์พัฒนาเด็กเล็กบ้านน้ำพุ											
๘๒	นางสาวลมุล จันทร์ขาว	ปริญญาตรี	๘๐-๒-๐๖๓๓	ครูผู้ดูแลเด็ก	คศ๑	๘๐-๒-๐๖๓๓	ครูผู้ดูแลเด็ก	คศ๑	-	-	-
๘๓	นางณัชชา เตชแก้ว	ปริญญาตรี	๘๐-๒-๐๖๓๔	ครูผู้ดูแลเด็ก	คศ๑	๘๐-๒-๐๖๓๔	ครูผู้ดูแลเด็ก	คศ๑	-	-	-
๘๔	นางสาวทัศนีย์ เกิดศิริ	ปริญญาตรี	๘๐-๒-๐๖๓๕	ครูผู้ดูแลเด็ก	คศ๑	๘๐-๒-๐๖๓๕	ครูผู้ดูแลเด็ก	คศ๑	-	-	-
๘๕	นางละมัย แก้วแกมทอง	ปริญญาตรี	๘๐-๒-๐๖๓๖	ครูผู้ดูแลเด็ก	คศ๑	๘๐-๒-๐๖๓๖	ครูผู้ดูแลเด็ก	คศ๑	-	-	-
๘๖	นางกรรมา สุวรรณทวงศ์	ปริญญาตรี	๘๐-๒-๐๒๓๑	ครูผู้ดูแลเด็ก	คศ๑	๘๐-๒-๐๒๓๑	ครูผู้ดูแลเด็ก	คศ๑	-	-	-
พนักงานจ้างตามภารกิจ (ประเภทผู้มีทักษะ)											
๘๗	นางสาวนภัสตรา โชติเทวชพ			ผู้ช่วยครูผู้ดูแลเด็ก	-		ผู้ช่วยครูผู้ดูแลเด็ก	-	๑๓๓,๓๒๐	-	-

๑๖,๗๓๑,๔๒๐ ๖๖๙,๖๐๐ ๒๘๕,๖๐๐

หมายเหตุ	เงินเดือน	เงินประจำตำแหน่ง	เงินเพิ่ม อื่นๆ/เงิน ค่าตอบแทน	
๖๖๓,๐๐๐	๔๑,๒๕๐	๗,๐๐๐	๗,๐๐๐	๖๖๓,๐๐๐
				-
๔๑๑,๔๘๐	๓๐,๗๙๐	๓,๕๐๐	-	๔๑๑,๔๘๐
				-
				-
				-
๕๘๘,๓๖๐	๓๗,๘๓๐	๕,๖๐๐	๕,๖๐๐	๕๘๘,๓๖๐
				-
				-
๓๗๔,๑๖๐	๒๙,๖๘๐	๑,๕๐๐	-	๓๗๔,๑๖๐
				-
๔๒๕,๗๖๐	๒๗,๔๘๐	๘,๐๐๐		๔๒๕,๗๖๐
๒๓๘,๕๖๐		-	-	๓๕๕,๓๒๐
ว่างเดิม				
๒๖๒,๕๖๐	๒๑,๘๘๐	-	-	๒๖๒,๕๖๐

၈၈၂,၈၁၀	၈၁,၀၈၀	-	-	၈၈၂,၈၁၀
၈၈၈,၆၂၀	၂၁,၆၁၀	-	-	၈၈၈,၆၂၀
		-	-	-
၈၁၀,၈၂၀	၂၈,၆၂၀	၈,၆၀၀	-	၈၁၀,၈၂၀
		-	-	-
၈၁၆,၈၂၀	၈၈,၈၂၀	-	-	၈၁၆,၈၂၀
၂၆၆,၂၈၀	၂၀,၆၆၀	-	-	၂၆၆,၂၈၀
၂၈၈,၈၂၀	၈၆,၆၆၀	-	-	၂၈၈,၈၂၀
		-	-	-
၈၆၈,၈၂၀	၂၁,၆၆၀	၈,၆၀၀	-	၈၆၈,၈၂၀
				-
၂၆၆,၂၈၀	၂၀,၆၆၀	-	-	၂၆၆,၂၈၀
၂၆၆,၂၈၀	၂၈,၈၆၀	-	-	၂၆၆,၂၈၀
				-
၈၆၆,၆၀၀	၈၁,၆၆၀	-	-	၈၆၆,၆၀၀
				-
၈၆၆,၂၈၀	၈၆,၆၆၀	-	-	၈၆၆,၂၈၀
		-	-	-
၈၆၀,၀၀၀	၈၆,၀၀၀	-	-	၈၆၀,၀၀၀
၂၈၈,၆၆၀	၈၈,၈၆၀	-	-	၂၈၈,၆၆၀

2016,450	15,000	-	-	2016,450
15,000	1,500	-	-	15,000
2016,000	15,000	-	-	2016,000
2016,450	15,000	-	-	2016,450
		-	-	-
15,000	15,000	-	-	15,000
15,000	15,000	-	-	15,000
15,000	15,000	-	-	15,000
15,000	15,000	-	-	15,000
15,000	15,000	-	-	15,000
15,000	15,000	-	-	15,000
				-
				-
15,000	15,000	15,000	15,000	15,000
				-
				-
15,000	15,000	15,000		15,000
				-
15,000	15,000	-	-	15,000
15,000	15,000	-	-	15,000
				-
				-
15,000	15,000	15,000	-	15,000
				-

វ្យាងតើម	៤,៧៥០	-	-	២៤៧,៤០០
វ្យាងតើម	៤,៧៥០	-	-	២៤៧,៤០០
២៣៦,៦៤០	១៤,៧២០	-	-	២៣៦,៦៤០
១៣៣,៣២០	១១,១១០	-	-	១៣៣,៣២០
				-
៥០៤,៤៤០	៣១,២៤០	៥,៦០០	៥,៦០០	៥០៤,៤៤០
				-
		-	-	-
				-
២៦៧,៤៤០	២០,៧៤០	១,៥០០	-	២៦៧,៤៤០
		-	-	-
២៧១,២០០	២២,៦០០	-	-	២៧១,២០០
		-	-	-
២៦៧,៤៤០	២០,៧៤០	១,៥០០	-	២៦៧,៤៤០
វ្យាងតើម	៤,៧៥០	-	-	២៤៧,៤០០
២២៥,៧២០	១៤,៤១០	-	-	២២៥,៧២០
១៦៤,៤០០	១៤,១៥០	-	-	១៦៤,៤០០

௧௪,௪௪௦	௧௧,௪௪௦	-	-	௧௪,௪௪௦
௧௪,௪௪௦	௧௧,௪௪௦	-	-	௧௪,௪௪௦
௧௪,௪௪௦	௧௧,௪௪௦	-	-	௧௪,௪௪௦
௧௪,௪௪௦	௧௧,௪௪௦	-	-	௧௪,௪௪௦
௧௪,௪௪௦	௧௧,௪௪௦	-	-	௧௪,௪௪௦
௧௪,௪௪௦	௧௧,௪௪௦	-	-	௧௪,௪௪௦
௧௪,௪௪௦	௧௧,௪௪௦	-	-	௧௪,௪௪௦
௧௪,௪௪௦	௧௧,௪௪௦	-	-	௧௪,௪௪௦
		-	-	-
		-	-	-
௧௪,௪௪௦	௧௧,௪௪௦	௧,௪௪௦	-	௧௪,௪௪௦
		-	-	-
		-	-	-
௧௪,௪௪௦	௧௧,௪௪௦	௧,௪௪௦	-	௧௪,௪௪௦
				-
௧௪,௪௪௦	௧௧,௪௪௦	-	-	௧௪,௪௪௦
		-	-	-
௧௪,௪௪௦	௧௧,௪௪௦	-	-	௧௪,௪௪௦
		-	-	-
௧௪,௪௪௦	௧௧,௪௪௦	-	-	௧௪,௪௪௦
௧௪,௪௪௦	௧௧,௪௪௦	-	-	௧௪,௪௪௦
௧௪,௪௪௦	௧௧,௪௪௦	-	-	௧௪,௪௪௦

112,000	₹,400	-	-	112,000
		-	-	-
100,000	₹,000	-	-	100,000
100,000	₹,000	-	-	100,000
100,000	₹,000	-	-	100,000
100,000	₹,000	-	-	100,000
100,000	₹,000	-	-	100,000
100,000	₹,000	-	-	100,000
100,000	₹,000			100,000
100,000	₹,000	-	-	100,000
		-	-	-
		-	-	-
		-	-	-
400,000	₹,800	₹,400	-	400,000
		-	-	-
300,000	₹,600	₹,300	-	300,000
200,000	₹,400	-	-	200,000
		-	-	-
100,000	₹,200	-	-	100,000
				-
				-
		-	-	-
100,000	₹,000			100,000

		-	-	-
		-	-	-
		-	-	-
		-	-	-
෧෦෪,෦෦෦	෪,෦෦෦	-	-	෧෦෪,෦෦෦
		-	-	-
		-	-	-
		-	-	-
		-	-	-
		-	-	-
		-	-	-
		-	-	-
෧෨෨,෨෨෦	෨෨,෨෨෦	-	-	෧෨෨,෨෨෦

෧෨,෨෨෦,෨෨෦

ที่	ชื่อ - สกุล	คุณวุฒิ การศึกษา	กรอบอัตราเก่าเดิม			กรอบอัตราเก่าใหม่			เงินเดือน			หมายเหตุ
			เลขที่ตำแหน่ง	ตำแหน่ง	ระดับ	เลขที่ตำแหน่ง	ตำแหน่ง	ระดับ	เงินเดือน	เงิน ประจำ ตำแหน่ง	เงินเพิ่ม อื่นๆ/เงิน ค่าตอบแทน	
	ฝ่ายปกครอง											
๑๐	นางปริญญา รัตนพันธ์	ศน.ม.	๒๑-๒-๐๑-๒๑๐๑-๐๐๓	หัวหน้าฝ่ายปกครอง	ต้น	๒๑-๒-๐๑-๒๑๐๑-๐๐๓	หัวหน้าฝ่ายปกครอง	ต้น	๓๔๒,๗๒๐	๑๘,๐๐๐	-	๓๖๐,๗๒๐
		(รัฐศาสตรการปกครอง)		(นักบริหารงานทั่วไป)			(นักบริหารงานทั่วไป)					
๑๑	นายธีระยุทธ ไตรสนาคม	รป.บ.	๒๑-๒-๐๑-๓๘๑๐-๐๐๑	นักป้องกันและบรรเทาสาธารณภัย	ปก.	๒๑-๒-๐๑-๓๘๑๐-๐๐๑	นักป้องกันและบรรเทาสาธารณภัย	ปก.	๒๔๕,๒๘๐	-	-	๒๔๕,๒๘๐
		(การปกครองท้องถิ่น)										
๑๒	นายทนต์ศักดิ์ บุญทรง	ร.บ.	๒๑-๒-๐๑-๓๘๑๐-๐๐๒	นักป้องกันและบรรเทาสาธารณภัย	ปก.	๒๑-๒-๐๑-๓๘๑๐-๐๐๒	นักป้องกันและบรรเทาสาธารณภัย	ปก.	๒๓๓,๗๖๐	-	-	๒๓๓,๗๖๐
		(รัฐศาสตร์)										
๑๓	นางสาววงลักษณ์ ภักดีชิน	บธ.บ.	๒๑-๒-๐๑-๔๑๐๒-๐๐๑	เจ้าพนักงานทะเบียน	ปง.	๒๑-๒-๐๑-๔๑๐๒-๐๐๑	เจ้าพนักงานทะเบียน	ปง.	๑๖๕,๑๒๐	-	-	๑๖๕,๑๒๐
		(การตลาด)										
	ฝ่ายธุรการ											
๑๔	นางกฤษดาภรณ์ วิบูลย์กาญจน์	ร.ม.	๒๑-๒-๐๑-๒๑๐๑-๐๐๔	หัวหน้าฝ่ายธุรการ	ต้น	๒๑-๒-๐๑-๒๑๐๑-๐๐๔	หัวหน้าฝ่ายธุรการ	ต้น	๓๒๓,๗๖๐	๑๘,๐๐๐	-	๓๔๑,๗๖๐
		(รัฐศาสตร์)		(นักบริหารงานทั่วไป)			(นักบริหารงานทั่วไป)					
๑๕	นางจินตนา กุศลสุข	ศศ.บ.	๒๑-๒-๐๑-๓๑๐๑-๐๐๑	นักจัดการงานทั่วไป	ปก.	๒๑-๒-๐๑-๓๑๐๑-๐๐๑	นักจัดการงานทั่วไป	ปก.	๒๔๕,๒๘๐	-	-	๒๔๕,๒๘๐
		(ภาษาไทย)										
๑๖	นางเกศกนก สังข์ชุม	รป.บ.	๒๑-๒-๐๑-๔๑๐๑-๐๐๑	เจ้าพนักงานธุรการ	ชง.	๒๑-๒-๐๑-๔๑๐๑-๐๐๑	เจ้าพนักงานธุรการ	ชง.	๒๕๔,๒๘๐	-	-	๒๕๔,๒๘๐
		(บริหารรัฐกิจ)										
	ลูกจ้างประจำ (กลุ่มงานสนับสนุน)											
๑๗	นายสุเมธ รัชประทุม	ม.๖	-	พนักงานขับรถยนต์	-	-	พนักงานขับรถยนต์	-	๑๙๙,๘๐๐	-	-	๑๙๙,๘๐๐
	ลูกจ้างประจำ (กลุ่มงานบริการพื้นฐาน)			ลูกจ้างประจำ (กลุ่มงานบริการพื้นฐาน)			ลูกจ้างประจำ (กลุ่มงานบริการพื้นฐาน)					
๑๘	นายสมโชค ส่งสุข	ม.๖	-	นักการ	-	-	นักการ	-	๑๘๕,๒๘๐	-	-	๑๘๕,๒๘๐
	พนักงานจ้างตามภารกิจ (ประเภทผู้มีคุณวุฒิ)											
๑๙	-ว่าง-	ปริญญาตรี		ผู้ช่วยบุคลากร	-		ผู้ช่วยนักทรัพยากรบุคคล	-	๑๘๐,๐๐๐	-	-	๑๘๐,๐๐๐
๒๐	นางสาวภัทรวดี สุขเกษม	ปริญญาตรี	-	ผู้ช่วยนักพัฒนาชุมชน	-	-	ผู้ช่วยนักพัฒนาชุมชน	-	๒๑๓,๔๘๐	-	-	๒๑๓,๔๘๐
๒๑	นางเสาวลักษณ์ สังข์ชุม	ปริญญาตรี	-	ผู้ช่วยเจ้าหน้าที่วิเคราะห์นโยบายและแผน	-	-	ผู้ช่วยเจ้าหน้าที่วิเคราะห์นโยบายและแผน	-	๒๑๖,๔๘๐	-	-	๒๑๖,๔๘๐
๒๒	ว่าง		-	ผู้ช่วยเจ้าพนักงานธุรการ	-	-	ผู้ช่วยเจ้าพนักงานธุรการ	-	๑๓๘,๐๐๐	-	-	๑๓๘,๐๐๐
๒๓	นางสาวอนุสา พลคช	ปริญญาตรี	-	ผู้ช่วยนักวิชาการประชาสัมพันธ์	-	-	ผู้ช่วยนักวิชาการประชาสัมพันธ์	-	๒๑๖,๐๐๐	-	-	๒๑๖,๐๐๐
๒๔	นางสาปิยธิดา บุญเชิญ	ปริญญาตรี	-	ผู้ช่วยนักวิชาการประชาสัมพันธ์	-	-	ผู้ช่วยนักวิชาการประชาสัมพันธ์	-	๒๑๔,๙๒๐	-	-	๒๑๔,๙๒๐

๔๙	นายชัยณรงค์ รอดจันทร์			พนักงานขับเครื่องจักรกลขนาดเบา			พนักงานขับเครื่องจักรกลขนาดเบา		๑๓๓,๒๐๐	-		๑๓๓,๒๐๐
ที่	ชื่อ - สกุล	คุณวุฒิ การศึกษา	กรอบอัตราเก่าเดิม			กรอบอัตราเก่าใหม่			เงินเดือน			หมายเหตุ
			เลขที่ตำแหน่ง	ตำแหน่ง	ระดับ	เลขที่ตำแหน่ง	ตำแหน่ง	ระดับ	เงินเดือน	เงิน ประจำ ตำแหน่ง	เงินเพิ่ม อื่นๆ/เงิน ค่าตอบแทน	
	พนักงานจ้างทั่วไป											
๕๐	นายอภิเชษฐ สมศิริ			พนักงานขับเครื่องจักรกลขนาดเบา			พนักงานขับเครื่องจักรกลขนาดเบา		๑๐๘,๐๐๐	-		๑๐๘,๐๐๐
๕๑	นายเอกพัทธ์ ช่วยศรีนวล			คนงาน			คนงาน		๑๐๘,๐๐๐	-		๑๐๘,๐๐๐
๕๒	นายวิเชียร นาคฤทธิ์			คนงาน			คนงาน		๑๐๘,๐๐๐	-		๑๐๘,๐๐๐
๕๓	นายแสงสุรีย์ ปล้องบรรจง			คนงาน			คนงาน		๑๐๘,๐๐๐	-		๑๐๘,๐๐๐
๕๔	นายวิเชียร รัตนสุภา			คนงาน			คนงาน		๑๐๘,๐๐๐	-		๑๐๘,๐๐๐
๕๕	นายวินัย เขียวชม			คนงาน			คนงาน		๑๐๘,๐๐๐	-		๑๐๘,๐๐๐
	กองสาธารณสุขและสิ่งแวดล้อม (๐๖)											
	พนักงานเทศบาล											
๕๖	นายศราวุธ สายสิงห์	วท.ป	๒๑-๒-๐๖-๒๑๐๔-๐๐๑	ผู้อำนวยการกองสาธารณสุขและสิ่งแวดล้อม	ต้น	๒๑-๒-๐๖-๒๑๐๔-๐๐๑	ผู้อำนวยการกองสาธารณสุขและสิ่งแวดล้อม	ต้น	๓๘๒,๕๖๐	๔๒,๐๐๐	-	๔๒๔,๕๖๐
		(ศึกษาศาสตร์อุตสาหกรรม และความปลอดภัย)		(นักบริหารงานสาธารณสุข และสิ่งแวดล้อม)			(นักบริหารงานสาธารณสุข และสิ่งแวดล้อม)					
	ฝ่ายบริหารสาธารณสุข			ฝ่ายบริหารสาธารณสุข			ฝ่ายบริหารสาธารณสุข					
๕๗	-ว่าง-		๒๑-๒-๐๖-๒๑๐๔-๐๐๒	หัวหน้าฝ่ายบริหารงานสาธารณสุข	ต้น	๒๑-๒-๐๖-๒๑๐๔-๐๐๒	หัวหน้าฝ่ายบริหารงานสาธารณสุข	ต้น	๓๙๓,๘๔๐	๑๘,๐๐๐	-	๔๑๑,๘๔๐
				(นักบริหารงานสาธารณสุข และสิ่งแวดล้อม)			(นักบริหารงานสาธารณสุข และสิ่งแวดล้อม)					
๕๘	นางสาวปณรต ผลอ่อน	น.บ.	๒๑-๒-๐๖-๔๑๐๑-๐๐๒	เจ้าพนักงานธุรการ	ขง.	๒๑-๒-๐๖-๔๑๐๑-๐๐๒	เจ้าพนักงานธุรการ	ขง.	๒๒๕,๗๒๐	-	-	๒๒๕,๗๒๐
		(นิติศาสตร์)										
	พนักงานจ้างตามภารกิจ (ประเภทผู้มีคุณวุฒิ)											
๕๙	นางปรีดา หอมหวาน	ปวส.		ผู้ช่วยเจ้าพนักงานการเงินและบัญชี	-		ผู้ช่วยเจ้าพนักงานการเงินและบัญชี	-	๑๗๒,๕๖๐	-	-	๑๗๒,๕๖๐
	พนักงานจ้างตามภารกิจ (ประเภทผู้มีทักษะ)											
๖๐	นายกำพล พรหมเกิด			คนงานประจำรถขยะ	-		คนงานประจำรถขยะ	-	๑๓๔,๕๒๐	-	-	๑๓๔,๕๒๐
๖๑	นายสมพร สุขมาก	ปวส.		คนงานประจำรถขยะ	-		คนงานประจำรถขยะ	-	๑๓๔,๕๒๐	-	-	๑๓๔,๕๒๐
๖๒	-ว่าง-			คนงานประจำรถขยะ	-		คนงานประจำรถขยะ	-	๑๑๒,๘๐๐	-	-	๑๑๒,๘๐๐
๖๓	-ว่าง-			คนงานประจำรถขยะ	-		คนงานประจำรถขยะ	-	๑๑๒,๘๐๐	-	-	๑๑๒,๘๐๐

๗๗	นางสาวพลอยอัปสร บัวทิพย์	ปริญญาตรี	-	ปฏิบัติหน้าที่ดูแลเด็ก (ผู้ดูแลเด็กเล็ก)	-	-	ผู้ดูแลเด็กเล็ก (ทั่วไป)	-	๑๐๘,๐๐๐	-	-	๑๐๘,๐๐๐
ที่	ชื่อ - สกุล	คุณวุฒิ การศึกษา	กรอบอัตรากำลังเดิม			กรอบอัตรากำลังใหม่			เงินเดือน			หมายเหตุ
			เลขที่ตำแหน่ง	ตำแหน่ง	ระดับ	เลขที่ตำแหน่ง	ตำแหน่ง	ระดับ	เงินเดือน	เงิน ประจำ ตำแหน่ง	เงินเพิ่ม อื่นๆ/เงิน ค่าตอบแทน	
	ศูนย์พัฒนาเด็กเล็กวัดไตรวิทยาราม											
๗๘	นางนิภาพร ไชยศรี	ปริญญาตรี	๘๐-๒-๐๒๓๒	ครูผู้ดูแลเด็ก	คศ๑	๘๐-๒-๐๒๓๒	ครูผู้ดูแลเด็ก	คศ๑	-	-	-	
๗๙	นางนิธิพร โทลี	ปริญญาตรี	๘๐-๒-๐๔๕๓	ครูผู้ดูแลเด็ก	คศ๑	๘๐-๒-๐๔๕๓	ครูผู้ดูแลเด็ก	คศ๑	-	-	-	
๘๐	นางอุมารินทร์ เสนประดิษฐ์	ปริญญาตรี	๘๐-๒-๐๖๓๗	ครูผู้ดูแลเด็ก	คศ๑	๘๐-๒-๐๖๓๗	ครูผู้ดูแลเด็ก	คศ๑	-	-	-	
	พนักงานจ้างทั่วไป											
๘๑	นางดวงดาว สงขาว	ปริญญาตรี	-	ปฏิบัติหน้าที่ดูแลเด็ก (ผู้ดูแลเด็กเล็ก)	-	-	ผู้ดูแลเด็กเล็ก (ทั่วไป)	-	๑๐๘,๐๐๐	-	-	๑๐๘,๐๐๐
	ศูนย์พัฒนาเด็กเล็กบ้านน้ำพุ											
๘๒	นางกรรณา สุวนันทวงศ์	ปริญญาตรี	๘๐-๒-๐๒๓๑	ครูผู้ดูแลเด็ก	คศ๑	๘๐-๒-๐๒๓๑	ครูผู้ดูแลเด็ก	คศ๑	-	-	-	
๘๓	นางสาวลมูล จันทร์ขาว	ปริญญาตรี	๘๐-๒-๐๖๓๓	ครูผู้ดูแลเด็ก	คศ๑	๘๐-๒-๐๖๓๓	ครูผู้ดูแลเด็ก	คศ๑	-	-	-	
๘๔	นางณัชชา เศษแก้ว	ปริญญาตรี	๘๐-๒-๐๖๓๔	ครูผู้ดูแลเด็ก	คศ๑	๘๐-๒-๐๖๓๔	ครูผู้ดูแลเด็ก	คศ๑	-	-	-	
๘๕	นางสาวทัศนีย์ เกิดศิริ	ปริญญาตรี	๘๐-๒-๐๖๓๕	ครูผู้ดูแลเด็ก	คศ๑	๘๐-๒-๐๖๓๕	ครูผู้ดูแลเด็ก	คศ๑	-	-	-	
๘๖	นางละมัย แก้วแกมทอง	ปริญญาตรี	๘๐-๒-๐๖๓๖	ครูผู้ดูแลเด็ก	คศ๑	๘๐-๒-๐๖๓๖	ครูผู้ดูแลเด็ก	คศ๑	-	-	-	
	พนักงานจ้างตามภารกิจ (ประเภทผู้มีทักษะ)											
๘๗	นางสาวนภัสตรา โชติเวชข			ผู้ช่วยครูผู้ดูแลเด็ก	-		ผู้ดูแลเด็ก (ทักษะ)	-	๑๓๓,๓๒๐	-	-	๑๓๓,๓๒๐

เงินเดือน	เงินประจำตำแหน่ง	เงินเพิ่ม อื่นๆ/เงิน ค่าตอบแทน	
๔๑,๒๕๐	๗,๐๐๐	๗,๐๐๐	๖๖๓,๐๐๐
			-
๓๐,๗๙๐	๓,๕๐๐	-	๔๑๑,๔๘๐
			-
			-
			-
๓๗,๘๓๐	๕,๖๐๐	๕,๖๐๐	๕๘๘,๓๖๐
			-
			-
๒๙,๖๘๐	๑,๕๐๐	-	๓๗๔,๑๖๐
			-
	-	-	๓๕๕,๓๒๐
๒๖,๔๖๐	-	-	๓๑๗,๕๒๐
๒๗,๔๘๐	๘,๐๐๐		๔๒๕,๗๖๐
๒๑,๘๘๐	-	-	๒๖๒,๕๖๐
๑๖,๐๓๐	-	-	๑๙๒,๓๖๐

เงินเดือน	เงินประจำ ตำแหน่ง	เงินเพิ่ม อื่นๆ/เงิน ค่าตอบแทน	
	-	-	-
๒๘,๕๖๐	๑,๕๐๐	-	๓๖๐,๗๒๐
	-	-	-
๒๐,๔๔๐	-	-	๒๔๕,๒๘๐
๑๙,๔๘๐	-	-	๒๓๓,๗๖๐
๑๓,๗๖๐	-	-	๑๖๕,๑๒๐
	-	-	-
๒๖,๙๘๐	๑,๕๐๐	-	๓๔๑,๗๖๐
			-
๒๐,๔๔๐	-	-	๒๔๕,๒๘๐
๒๑,๑๙๐	-	-	๒๕๕,๒๘๐
			-
๑๖,๖๕๐	-	-	๑๙๙,๘๐๐
			-
๑๕,๔๔๐	-	-	๑๘๕,๒๘๐
	-	-	-
๑๕,๐๐๐	-	-	๑๘๐,๐๐๐
๑๗,๗๙๐	-	-	๒๑๓,๔๘๐
๑๘,๐๔๐	-	-	๒๑๖,๔๘๐
๑๑,๕๐๐	-	-	๑๓๘,๐๐๐
๑๘,๐๐๐	-	-	๒๑๖,๐๐๐
๑๗,๙๑๐	-	-	๒๑๔,๙๒๐

เงินเดือน	เงินประจำ ตำแหน่ง	เงินเพิ่ม อื่นๆ/เงิน ค่าตอบแทน	
	-	-	-
๙,๐๐๐	-	-	๑๐๘,๐๐๐
๙,๐๐๐	-	-	๑๐๘,๐๐๐
๙,๐๐๐	-	-	๑๐๘,๐๐๐
๙,๐๐๐	-	-	๑๐๘,๐๐๐
๙,๐๐๐	-	-	๑๐๘,๐๐๐
๙,๐๐๐	-	-	๑๐๘,๐๐๐
			-
			-
๓๒,๕๑๐	๕,๖๐๐	๕,๖๐๐	๕๒๔,๕๒๐
			-
			-
๒๑,๗๑๐	๑,๕๐๐		๒๗๘,๕๒๐
			-
๒๘,๕๖๐	-	-	๓๔๒,๗๒๐
๒๕,๔๗๐	-	-	๓๐๕,๖๔๐
๒๗,๐๓๐	-	-	๓๒๔,๓๖๐
			-
๒๕,๔๗๐	๑,๕๐๐	-	๓๒๓,๖๔๐
	-	-	-
๘,๗๕๐	-	-	๒๙๗,๙๐๐
๘,๗๕๐	-	-	๒๙๗,๙๐๐

เงินเดือน	เงินประจำ ตำแหน่ง	เงินเพิ่ม อื่นๆ/เงิน ค่าตอบแทน	
๑๙,๗๒๐	-	-	๒๓๖,๖๔๐
๑๑,๑๑๐	-	-	๑๓๓,๓๒๐
			-
๓๑,๒๙๐	๕,๖๐๐	๕,๖๐๐	๕๐๙,๘๘๐
			-
	-	-	-
			-
๒๐,๗๙๐	๑,๕๐๐	-	๒๖๗,๔๘๐
	-	-	-
๒๒,๖๐๐	-	-	๒๗๑,๒๐๐
	-	-	-
๒๐,๗๙๐	๑,๕๐๐	-	๒๖๗,๔๘๐
๘,๗๕๐	-	-	๒๙๗,๙๐๐
๑๘,๘๑๐	-	-	๒๒๕,๗๒๐
๑๔,๑๕๐	-	-	๑๖๙,๘๐๐
๑๑,๒๔๐	-	-	๑๓๔,๘๘๐

๑๑,๑๐๐	-	-	๑๓๓,๒๐๐
เงินเดือน	เงินประจำ ตำแหน่ง	เงินเพิ่ม อื่นๆ/เงิน ค่าตอบแทน	
๙,๐๐๐	-	-	๑๐๘,๐๐๐
๙,๐๐๐	-	-	๑๐๘,๐๐๐
๙,๐๐๐	-	-	๑๐๘,๐๐๐
๙,๐๐๐	-	-	๑๐๘,๐๐๐
๙,๐๐๐	-	-	๑๐๘,๐๐๐
๙,๐๐๐	-	-	๑๐๘,๐๐๐
	-	-	-
	-	-	-
๓๑,๘๘๐	๓,๕๐๐	-	๔๒๔,๕๖๐
	-	-	-
	-	-	-
๑๕,๔๓๐	๑,๕๐๐	-	๔๑๑,๘๔๐
			-
๑๘,๘๑๐	-	-	๒๒๕,๗๒๐
	-	-	-
๑๔,๓๘๐	-	-	๑๗๒,๕๖๐
	-	-	-
๑๑,๒๑๐	-	-	๑๓๔,๕๕๐
๑๑,๒๑๐	-	-	๑๓๔,๕๕๐
๙,๔๐๐	-	-	๑๑๒,๘๐๐
๙,๔๐๐	-	-	๑๑๒,๘๐๐

เงินเดือน	เงินประจำตำแหน่ง	เงินเพิ่ม อื่นๆ/เงิน ค่าตอบแทน	
	-	-	-
๙,๐๐๐	-	-	๑๐๘,๐๐๐
๙,๐๐๐	-	-	๑๐๘,๐๐๐
๙,๐๐๐	-	-	๑๐๘,๐๐๐
๙,๐๐๐	-	-	๑๐๘,๐๐๐
๙,๐๐๐	-	-	๑๐๘,๐๐๐
๙,๐๐๐	-	-	๑๐๘,๐๐๐
๙,๐๐๐	-	-	๑๐๘,๐๐๐
๙,๐๐๐	-	-	๑๐๘,๐๐๐
	-	-	-
	-	-	-
๓๑,๓๔๐	๓,๕๐๐	-	๔๑๘,๐๘๐
	-	-	-
๒๔,๔๙๐	๑,๕๐๐	-	๓๑๑,๘๘๐
๑๖,๙๔๐	-	-	๒๐๓,๒๘๐
	-	-	-
๑๔,๒๘๐	-	-	๑๗๑,๓๖๐
			-
			-
	-	-	-

๙,๐๐๐			๑๐๘,๐๐๐
เงินเดือน	เงินประจำตำแหน่ง	เงินเพิ่ม อื่นๆ/เงิน ค่าตอบแทน	
	-	-	-
	-	-	-
	-	-	-
	-	-	-
๙,๐๐๐	-	-	๑๐๘,๐๐๐
	-	-	-
	-	-	-
	-	-	-
	-	-	-
			-
๑๑,๑๑๐	-	-	๑๓๓,๓๒๐

นางสาวลมูล จั้	น้ำพุ
----------------	-------

การกำหนดตำแหน่งพนักงานเทศบาล พนักงานครูเทศบาล ลูกจ้างประจำ และพนักงานจ้าง
ตามแผนอัตรากำลัง ๓ ปี ประจำปีงบประมาณ ๒๕๖๑ - ๒๕๖๓
(ตามคำสั่งเทศบาลตำบลถ้ำใหญ่ ที่ /๒๕๖๐ ลงวันที่ ๒๙ กันยายน ๒๕๖๐

ที่	ชื่อ - สกุล	คุณวุฒิ การศึกษา	กรอบอัตรากำลังเดิม			กรอบอัตรากำลังใหม่			เงินเดือน			หมายเหตุ
			เลขที่ตำแหน่ง	ตำแหน่ง	ระดับ	เลขที่ตำแหน่ง	ตำแหน่ง	ระดับ	เงินเดือน	เงิน ประจำ ตำแหน่ง	เงินเพิ่ม อื่นๆ/เงิน ค่าตอบแทน	
	พนักงานเทศบาล											
๑	นายกาญจน์พงศ์ ศรีปรังค์	ศศม. (รัฐศาสตร์)	๒๑-๒-๐๐-๑๑๐๑-๐๐๑	ปลัดเทศบาล	กลาง	๒๑-๒-๐๐-๑๑๐๑-๐๐๑	ปลัดเทศบาล	กลาง	๔๙๕,๐๐๐	๘๔,๐๐๐	๘๔,๐๐๐	๖๖๓,๐๐๐
				(นักบริหารงานท้องถิ่น)			(นักบริหารงานท้องถิ่น)					
๒	นายวัชรินทร์ จงจิตร	รป.ศ. (รัฐประศาสนศาสตร์)	๒๑-๒-๐๐-๑๑๐๑-๐๐๒	รองปลัดเทศบาล	ต้น	๒๑-๒-๐๐-๑๑๐๑-๐๐๒	รองปลัดเทศบาล	ต้น	๓๖๙,๔๘๐	๔๒,๐๐๐	-	๔๑๑,๔๘๐
				(นักบริหารงานท้องถิ่น)			(นักบริหารงานท้องถิ่น)					
	สำนักปลัดเทศบาล (๐๑)					๑๑						
	พนักงานเทศบาล											
๓	นางชนิษฐา รังสิมันตุชาติ	รป.ม. (รัฐประศาสนศาสตร์)	๒๑-๒-๐๑-๒๑๐๑-๐๐๑	หัวหน้าสำนักปลัดเทศบาล	กลาง	๒๑-๒-๐๑-๒๑๐๑-๐๐๑	หัวหน้าสำนักปลัดเทศบาล	กลาง	๔๕๓,๙๖๐	๖๗,๒๐๐	๖๗,๒๐๐	๕๘๘,๓๖๐
				(นักบริหารงานทั่วไป)			(นักบริหารงานทั่วไป)					
	ฝ่ายอำนวยการ											
๔	นางจิรา สมศิริ	รป.ศ. (บริหารรัฐกิจ)	๒๑-๒-๐๑-๒๑๐๑-๐๐๒	หัวหน้าฝ่ายอำนวยการ	ต้น	๒๑-๒-๐๑-๒๑๐๑-๐๐๒	หัวหน้าฝ่ายอำนวยการ	ต้น	๓๕๖,๑๖๐	๑๘,๐๐๐	-	๓๗๔,๑๖๐
				(นักบริหารงานทั่วไป)			(นักบริหารงานทั่วไป)					
๕	-ว่าง-		๒๑-๒-๐๑-๓๑๐๒-๐๐๑	นักทรัพยากรบุคคล	ปก./ชก	๒๑-๒-๐๑-๓๑๐๒-๐๐๑	นักทรัพยากรบุคคล	ปก./ชก	๓๕๕,๓๒๐	-	-	๓๕๕,๓๒๐ ว่างเดิม
๖	นางกรรณิกา พินสุวรรณ	ร.ม. (รัฐศาสตร์)	๒๑-๒-๐๑-๓๑๐๓-๐๐๑	นักวิเคราะห์นโยบายและแผน	ชก.	๒๑-๒-๐๑-๓๑๐๓-๐๐๑	นักวิเคราะห์นโยบายและแผน	ชก.	๓๑๗,๕๒๐	-	-	๓๑๗,๕๒๐

ที่	ชื่อ - สกุล	คุณวุฒิ การศึกษา	กรอบอัตรากำลังเดิม			กรอบอัตรากำลังใหม่			เงินเดือน			หมายเหตุ
			เลขที่ตำแหน่ง	ตำแหน่ง	ระดับ	เลขที่ตำแหน่ง	ตำแหน่ง	ระดับ	เงินเดือน	เงิน ประจำ ตำแหน่ง	เงินเพิ่ม อื่นๆ/เงิน ค่าตอบแทน	
๗	นายสมพร ชนาชน	น.ม. (นิติศาสตร์)	๒๑-๒-๐๑-๓๑๐๕-๐๐๑	นิติกร	ชก.	๒๑-๒-๐๑-๓๑๐๕-๐๐๑	นิติกร	ชก.	๓๒๙,๗๖๐	๙๖,๐๐๐	-	๔๒๕,๗๖๐
๘	นางสาวภัทราพร วิชิโร	ศศ.บ. (สังคมวิทยาและมนุษยวิทยา)	๒๑-๒-๐๑-๓๘๐๑-๐๐๑	นักพัฒนาชุมชน	ปก.	๒๑-๒-๐๑-๓๘๐๑-๐๐๑	นักพัฒนาชุมชน	ปก.	๒๖๒,๕๖๐	-	-	๒๖๒,๕๖๐
๙	นางสาวโสภา เทอดสุวรรณ		๒๑-๒-๐๑-๔๘๐๑-๐๐๑	เจ้าพนักงานพัฒนาชุมชน	ปง.	๒๑-๒-๐๑-๔๘๐๑-๐๐๑	เจ้าพนักงานพัฒนาชุมชน	ปง.	๑๙๒,๓๖๐	-	-	๑๙๒,๓๖๐
	ฝ่ายปกครอง											
๑๐	นางปริญญา รัตนพันธ์	ศน.ม. (รัฐศาสตร์การปกครอง)	๒๑-๒-๐๑-๒๑๐๑-๐๐๓	หัวหน้าฝ่ายปกครอง (นักบริหารงานทั่วไป)	ต้น	๒๑-๒-๐๑-๒๑๐๑-๐๐๓	หัวหน้าฝ่ายปกครอง (นักบริหารงานทั่วไป)	ต้น	๓๔๒,๗๒๐	๑๘,๐๐๐	-	๓๖๐,๗๒๐
๑๑	นายธีระยุทธ ไตรสนาคม	ร.ป.บ. (การปกครองท้องถิ่น)	๒๑-๒-๐๑-๓๘๑๐-๐๐๑	นักป้องกันและบรรเทาสาธารณภัย	ปก.	๒๑-๒-๐๑-๓๘๑๐-๐๐๑	นักป้องกันและบรรเทาสาธารณภัย	ปก.	๒๔๕,๒๘๐	-	-	๒๔๕,๒๘๐
๑๒	นายทงศักดิ์ บุญทรง	ร.ป. (รัฐศาสตร์)	๒๑-๒-๐๑-๓๘๑๐-๐๐๒	นักป้องกันและบรรเทาสาธารณภัย	ปก.	๒๑-๒-๐๑-๓๘๑๐-๐๐๒	นักป้องกันและบรรเทาสาธารณภัย	ปก.	๒๓๓,๗๖๐	-	-	๒๓๓,๗๖๐
๑๓	นางสาวนงลักษณ์ ภัคดีชน	บธ.บ. (การตลาด)	๒๑-๒-๐๑-๔๑๐๒-๐๐๑	เจ้าพนักงานทะเบียน	ปง.	๒๑-๒-๐๑-๔๑๐๒-๐๐๑	เจ้าพนักงานทะเบียน	ปง.	๑๖๕,๑๒๐	-	-	๑๖๕,๑๒๐
	ฝ่ายธุรการ											
๑๔	นางกษัตราภรณ์ วิบูลย์กาญจน์	ร.ม. (รัฐศาสตร์)	๒๑-๒-๐๑-๒๑๐๑-๐๐๔	หัวหน้าฝ่ายธุรการ (นักบริหารงานทั่วไป)	ต้น	๒๑-๒-๐๑-๒๑๐๑-๐๐๔	หัวหน้าฝ่ายธุรการ (นักบริหารงานทั่วไป)	ต้น	๓๒๓,๗๖๐	๑๘,๐๐๐	-	๓๔๑,๗๖๐
๑๕	นางจินตนา กุศลสุข	ศศ.บ. (ภาษาไทย)	๒๑-๒-๐๑-๓๑๐๑-๐๐๑	นักจัดการงานทั่วไป	ปก.	๒๑-๒-๐๑-๓๑๐๑-๐๐๑	นักจัดการงานทั่วไป	ปก.	๒๔๕,๒๘๐	-	-	๒๔๕,๒๘๐

ที่	ชื่อ - สกุล	คุณวุฒิ การศึกษา	กรอบอัตรากำลังเดิม			กรอบอัตรากำลังใหม่			เงินเดือน			หมายเหตุ
			เลขที่ตำแหน่ง	ตำแหน่ง	ระดับ	เลขที่ตำแหน่ง	ตำแหน่ง	ระดับ	เงินเดือน	เงิน ประจำ ตำแหน่ง	เงินเพิ่ม อื่นๆ/เงิน ค่าตอบแทน	
๑๖	นางเกตกนก สังข์ชุม	ร.บ. (บริหารรัฐกิจ)	๒๑-๒-๐๑-๔๑๐๑-๐๐๑	เจ้าพนักงานธุรการ	ชง.	๒๑-๒-๐๑-๔๑๐๑-๐๐๑	เจ้าพนักงานธุรการ	ชง.	๒๕๔,๒๘๐	-	-	๒๕๔,๒๘๐
	ลูกจ้างประจำ (กลุ่มงานสนับสนุน)											
๑๗	นายสุเมธ รัชทรัพย์	ม.๖	-	พนักงานขับรถยนต์	-	-	พนักงานขับรถยนต์	-	๑๙๙,๘๐๐	-	-	๑๙๙,๘๐๐
	ลูกจ้างประจำ (กลุ่มงานบริการพื้นฐาน)			ลูกจ้างประจำ (กลุ่มงานบริการพื้นฐาน)		ลูกจ้างประจำ (กลุ่มงานบริการพื้นฐาน)						
๑๘	นายสมโชค เส่งสุข	ม.๖	-	นักการ	-	-	นักการ	-	๑๘๕,๒๘๐	-	-	๑๘๕,๒๘๐
	พนักงานจ้างตามภารกิจ (ประเภทผู้มีคุณวุฒิ)											
๑๙	-ว่าง-	ปริญญาตรี		ผู้ช่วยบุคลากร	-		ผู้ช่วยนักทรัพยากรบุคคล	-	๑๘๐,๐๐๐	-	-	๑๘๐,๐๐๐
๒๐	นางสาวภัทรวดี สุขเกษม	ปริญญาตรี	-	ผู้ช่วยนักพัฒนาชุมชน	-	-	ผู้ช่วยนักพัฒนาชุมชน	-	๒๑๓,๔๘๐	-	-	๒๑๓,๔๘๐
๒๑	นางสาวลักขณ์ สังข์ชุม	ปริญญาตรี	-	ผู้ช่วยเจ้าหน้าที่วิเคราะห์นโยบายและแผน	-	-	ผู้ช่วยเจ้าหน้าที่วิเคราะห์นโยบายและแผน	-	๒๑๖,๔๘๐	-	-	๒๑๖,๔๘๐
๒๒	ว่าง		-	ผู้ช่วยเจ้าพนักงานธุรการ		-	ผู้ช่วยเจ้าพนักงานธุรการ		๑๓๘,๐๐๐	-	-	๑๓๘,๐๐๐
๒๓	นางสาวอนุสา พลคช	ปริญญาตรี	-	ผู้ช่วยนักวิชาการประชาสัมพันธ์	-	-	ผู้ช่วยนักวิชาการประชาสัมพันธ์	-	๒๑๖,๐๐๐	-	-	๒๑๖,๐๐๐
๒๔	นางสาปิยธิดา บุญเชิญ	ปริญญาตรี	-	ผู้ช่วยนักวิชาการประชาสัมพันธ์	-	-	ผู้ช่วยนักวิชาการประชาสัมพันธ์	-	๒๑๔,๙๒๐	-	-	๒๑๔,๙๒๐
	พนักงานจ้างทั่วไป											
๒๕	-ว่าง-	ม.๓	-	พนักงานขับรถยนต์	-	-	พนักงานขับรถยนต์	-	๑๐๘,๐๐๐	-	-	๑๐๘,๐๐๐
๒๖	นายศุภชัย รัตนมโน	ป.๖		พนักงานขับรถยนต์	-		พนักงานขับรถยนต์	-	๑๐๘,๐๐๐	-	-	๑๐๘,๐๐๐
๒๗	-ว่าง-		-	คนงาน	-	-	คนงาน	-	๑๐๘,๐๐๐	-	-	๑๐๘,๐๐๐
๒๘	-ว่าง-		-	คนงาน	-	-	คนงาน	-	๑๐๘,๐๐๐	-	-	๑๐๘,๐๐๐
๒๙	นายสุุดใจ ศรีสร้อย	ป.๔	-	คนงาน	-	-	คนงาน	-	๑๐๘,๐๐๐	-	-	๑๐๘,๐๐๐
๓๐	นายประเทือง จันทร์ชู	ป.๖	-	ยาม	-	-	ยาม	-	๑๐๘,๐๐๐	-	-	๑๐๘,๐๐๐

ที่	ชื่อ - สกุล	คุณวุฒิ การศึกษา	กรอบอัตรากำลังเดิม			กรอบอัตรากำลังใหม่			เงินเดือน			หมายเหตุ
			เลขที่ตำแหน่ง	ตำแหน่ง	ระดับ	เลขที่ตำแหน่ง	ตำแหน่ง	ระดับ	เงินเดือน	เงิน ประจำ ตำแหน่ง	เงินเพิ่ม อื่นๆ/เงิน ค่าตอบแทน	
	กองคลัง (๐๔)											
	พนักงานเทศบาล											
๓๑	นางนัยน์พร สิริชยานนท์	ศศ.บ. (บริหารธุรกิจ)	๒๑-๒-๐๔-๒๑๐๒-๐๐๑	ผู้อำนวยการกองคลัง (นักบริหารงานการคลัง)	กลาง	๒๑-๒-๐๔-๒๑๐๒-๐๐๑	ผู้อำนวยการกองคลัง (นักบริหารงานการคลัง)	กลาง	๓๙๐,๑๒๐	๖๗,๒๐๐	๖๗,๒๐๐	๕๒๔,๕๒๐
	ฝ่ายบริหารงานคลัง											
๓๒	นายธนภัทร ลีมีตระกูล	บธ.บ. (การตลาด)	๒๑-๒-๐๔-๒๑๐๒-๐๐๒	หัวหน้าฝ่ายบริหารการคลัง (นักบริหารงานการคลัง)	ต้น	๒๑-๒-๐๔-๒๑๐๒-๐๐๒	หัวหน้าฝ่ายบริหารการคลัง (นักบริหารงานการคลัง)	ต้น	๒๖๐,๕๒๐	๑๘,๐๐๐	-	๒๗๘,๕๒๐
๓๓	นางขมัยพร ทองคำชุม	บธ.บ. (อุตสาหกรรมบริการโรงแรม)	๒๑-๒-๐๔-๓๒๐๑-๐๐๑	นักวิชาการเงินและบัญชี	ชก.	๒๑-๒-๐๔-๓๒๐๑-๐๐๑	นักวิชาการเงินและบัญชี	ชก.	๓๔๒,๗๒๐	-	-	๓๔๒,๗๒๐
๓๔	นางสาวณัฐมล ไชยศรี	บธ.ม. (บริหารธุรกิจ)	๒๑-๒-๐๔-๓๒๐๔-๐๐๑	นักวิชาการพัสดุ	ชก.	๒๑-๒-๐๔-๓๒๐๔-๐๐๑	นักวิชาการพัสดุ	ชก.	๓๐๕,๖๔๐	-	-	๓๐๕,๖๔๐
๓๕	นางศุภวรรณ เพชรช่วย	ปวส. การบัญชี	๒๑-๒-๐๔-๔๒๐๑-๐๐๑	เจ้าพนักงานการเงินและบัญชี	ชง.	๒๑-๒-๐๔-๔๒๐๑-๐๐๑	เจ้าพนักงานการเงินและบัญชี	ชง.	๓๒๔,๓๖๐	-	-	๓๒๔,๓๖๐
	ฝ่ายพัฒนารายได้											
๓๖	นางรัชชนก อาสน์สุวรรณ	ศศ.บ. (การจัดการทั่วไป)	๒๑-๒-๐๔-๒๑๐๒-๐๐๓	หัวหน้าฝ่ายพัฒนารายได้ (นักบริหารงานการคลัง)	ต้น	๒๑-๒-๐๔-๒๑๐๒-๐๐๓	หัวหน้าฝ่ายพัฒนารายได้ (นักบริหารงานการคลัง)	ต้น	๓๐๕,๖๔๐	๑๘,๐๐๐	-	๓๒๓,๖๔๐
๓๗	-ว่าง-		๒๑-๒-๐๔-๔๒๐๔-๐๐๑	เจ้าพนักงานจัดเก็บรายได้	ปง/ชง	๒๑-๒-๐๔-๔๒๐๔-๐๐๑	เจ้าพนักงานจัดเก็บรายได้	ปง/ชง	๒๙๗,๙๐๐	-	-	ว่างเดิม
๓๘	-ว่าง-		๒๑-๒-๐๔-๔๒๐๔-๐๐๒	เจ้าพนักงานจัดเก็บรายได้	ปง/ชง	๒๑-๒-๐๔-๔๒๐๔-๐๐๒	เจ้าพนักงานจัดเก็บรายได้	ปง/ชง	๒๙๗,๙๐๐	-	-	ว่างเดิม
	ลูกจ้างประจำ (กลุ่มงานสนับสนุน)											
๓๙	นางสาวกัลยา ชูศรี	ปริญญาตรี		นักวิชาการจัดเก็บรายได้	-		นักวิชาการจัดเก็บรายได้	-	๒๓๖,๖๔๐	-	-	๒๓๖,๖๔๐

ที่	ชื่อ - สกุล	คุณวุฒิ การศึกษา	กรอบอัตรากำลังเดิม			กรอบอัตรากำลังใหม่			เงินเดือน			หมายเหตุ
			เลขที่ตำแหน่ง	ตำแหน่ง	ระดับ	เลขที่ตำแหน่ง	ตำแหน่ง	ระดับ	เงินเดือน	เงิน ประจำ ตำแหน่ง	เงินเพิ่ม อื่นๆ/เงิน ค่าตอบแทน	
	พนักงานจ้างตามภารกิจ (ประเภทผู้มีคุณวุฒิ)											
๔๐	นางปิยะกานต์ รัตนคช	ปวช.	-	ผู้ช่วยเจ้าหน้าที่จัดเก็บรายได้		-	ผู้ช่วยเจ้าหน้าที่จัดเก็บรายได้		๑๓๓,๓๒๐	-	-	๑๓๓,๓๒๐
	กองช่าง (๐๕)											
	พนักงานเทศบาล											
๔๑	ว่าที่จรัญราย โมสิโก	วท.ป. <small>(เทคโนโลยีอุตสาหกรรม(ก่อสร้าง))</small>	๒๑-๒-๐๕-๒๑๐๓-๐๐๑	ผู้อำนวยการกองช่าง (นักบริหารงานช่าง)	กลาง	๒๑-๒-๐๕-๒๑๐๓-๐๐๑	ผู้อำนวยการกองช่าง (นักบริหารงานช่าง)	กลาง	๓๗๕,๔๘๐	๖๗,๒๐๐	๖๗,๒๐๐	๕๐๙,๘๘๐
	งานธุรการ											
	-											
	ฝ่ายแบบแผนและก่อสร้าง											
๔๒	นายอภิสิทธิ์ ฤทธิชัย	บธ.ป. <small>(การจัดการงานก่อสร้าง)</small>	๒๑-๒-๐๕-๒๑๐๓-๐๐๒	หัวหน้าฝ่ายแบบแผนและก่อสร้าง (นักบริหารงานช่าง)	ต้น	๒๑-๒-๐๕-๒๑๐๓-๐๐๒	หัวหน้าฝ่ายแบบแผนและก่อสร้าง (นักบริหารงานช่าง)	ต้น	๒๔๙,๔๘๐	๑๘,๐๐๐	-	๒๖๗,๔๘๐
๔๓	นายอติเรก นวลคง	วศ.ป. <small>(วิศวกรรมโยธา)</small>	๒๑-๒-๐๕-๓๗๐๑-๐๐๑	วิศวกรโยธา	ปก.	๒๑-๒-๐๕-๓๗๐๑-๐๐๑	วิศวกรโยธา	ปก.	๒๗๑,๒๐๐	-	-	๒๗๑,๒๐๐
	ฝ่ายการโยธา											
๔๔	นายบุญธรรมนันท์ สึงเพชร	วท.ป. <small>(เทคโนโลยีอุตสาหกรรม(ก่อสร้าง))</small>	๒๑-๒-๐๕-๒๑๐๓-๐๐๓	หัวหน้าฝ่ายการโยธา	ต้น	๒๑-๒-๐๕-๒๑๐๓-๐๐๓	หัวหน้าฝ่ายการโยธา	ต้น	๒๔๙,๔๘๐	๑๘,๐๐๐	-	๒๖๗,๔๘๐
๔๕	-ว่าง-		๒๑-๒-๐๕-๔๗๐๑-๐๐๑	นายช่างโยธา	ปง/ชง	๒๑-๒-๐๕-๔๗๐๑-๐๐๑	นายช่างโยธา	ปง/ชง	๒๙๗,๙๐๐	-	-	ว่างเดิม
๔๖	นายธีรยุทธ ยอดระบำ	ปวส. <small>(ไฟฟ้ากำลัง)</small>	๒๑-๒-๐๕-๔๗๐๖-๐๐๑	นายช่างไฟฟ้า	ชง.	๒๑-๒-๐๕-๔๗๐๖-๐๐๑	นายช่างไฟฟ้า	ชง.	๒๒๕,๗๒๐	-	-	๒๒๕,๗๒๐

ที่	ชื่อ - สกุล	คุณวุฒิ การศึกษา	กรอบอัตรากำลังเดิม			กรอบอัตรากำลังใหม่			เงินเดือน			หมายเหตุ
			เลขที่ตำแหน่ง	ตำแหน่ง	ระดับ	เลขที่ตำแหน่ง	ตำแหน่ง	ระดับ	เงินเดือน	เงิน ประจำ ตำแหน่ง	เงินเพิ่ม อื่นๆ/เงิน ค่าตอบแทน	
	พนักงานจ้างตามภารกิจ (ประเภทผู้มีคุณวุฒิ)											
๔๗	นายณัฐนันท์ ศรีสุวรรณ	ปวส.		ผู้ช่วยนายช่างไฟฟ้า			ผู้ช่วยนายช่างไฟฟ้า		๑๖๙,๘๐๐	-		๑๖๙,๘๐๐
๔๘	นายวีรยุทธ ศรีนวลชาติ	ปวช.		ผู้ช่วยช่างเขียนแบบ			ผู้ช่วยช่างเขียนแบบ		๑๓๔,๘๘๐	-		๑๓๔,๘๘๐
	พนักงานจ้างตามภารกิจ (ประเภทผู้มีทักษะ)									-		
๔๙	นายชัยณรงค์ รอดจันทร์			พนักงานขับเครื่องจักรกลขนาดเบา			พนักงานขับเครื่องจักรกลขนาดเบา		๑๓๓,๒๐๐	-		๑๓๓,๒๐๐
	พนักงานจ้างทั่วไป											
๕๐	นายอภิเชษฐ สมศิริ			พนักงานขับเครื่องจักรกลขนาดเบา			พนักงานขับเครื่องจักรกลขนาดเบา		๑๐๘,๐๐๐	-		๑๐๘,๐๐๐
๕๑	นายเอกพัทธ์ ช่วยศรีนวล			คนงาน			คนงาน		๑๐๘,๐๐๐	-		๑๐๘,๐๐๐
๕๒	นายวิเชียร นาคฤทธิ์			คนงาน			คนงาน		๑๐๘,๐๐๐	-		๑๐๘,๐๐๐
๕๓	นายแสงสุรีย์ ปลั่งบรรจง			คนงาน			คนงาน		๑๐๘,๐๐๐	-		๑๐๘,๐๐๐
๕๔	นายวิเชียร รัตนสุภา			คนงาน			คนงาน		๑๐๘,๐๐๐	-		๑๐๘,๐๐๐
๕๕	นายวินัย เขียรชม			คนงาน			คนงาน		๑๐๘,๐๐๐	-		๑๐๘,๐๐๐
	กองสาธารณสุขและสิ่งแวดล้อม (๐๖)											
	พนักงานเทศบาล											
๕๖	นายศราวุธ สายสิงห์	วท.บ	๒๑-๒-๐๖-๒๑๐๔-๐๐๑	ผู้อำนวยการกองสาธารณสุขและสิ่งแวดล้อม	ต้น	๒๑-๒-๐๖-๒๑๐๔-๐๐๑	ผู้อำนวยการกองสาธารณสุขและสิ่งแวดล้อม	ต้น	๓๘๒,๕๖๐	๔๒,๐๐๐	-	๔๒๔,๕๖๐
		(สุขาสดรอุตสาหกรรม และความปลอดภัย)		(นักบริหารงานสาธารณสุข และสิ่งแวดล้อม)			(นักบริหารงานสาธารณสุข และสิ่งแวดล้อม)					
	ฝ่ายบริหารสาธารณสุข			ฝ่ายบริหารสาธารณสุข			ฝ่ายบริหารสาธารณสุข					
๕๗	-ว่าง-		๒๑-๒-๐๖-๒๑๐๔-๐๐๒	หัวหน้าฝ่ายบริหารงานสาธารณสุข	ต้น	๒๑-๒-๐๖-๒๑๐๔-๐๐๒	หัวหน้าฝ่ายบริหารงานสาธารณสุข	ต้น	๓๙๓,๘๔๐	๑๘,๐๐๐	-	๔๑๑,๘๔๐
				(นักบริหารงานสาธารณสุข และสิ่งแวดล้อม)			(นักบริหารงานสาธารณสุข และสิ่งแวดล้อม)					

ที่	ชื่อ - สกุล	คุณวุฒิ การศึกษา	กรอบอัตรากำลังเดิม			กรอบอัตรากำลังใหม่			เงินเดือน			หมายเหตุ
			เลขที่ตำแหน่ง	ตำแหน่ง	ระดับ	เลขที่ตำแหน่ง	ตำแหน่ง	ระดับ	เงินเดือน	เงิน ประจำ ตำแหน่ง	เงินเพิ่ม อื่นๆ/เงิน ค่าตอบแทน	
๕๘	นางสาวปณรต ผลอ่อน	น.บ. (นิติศาสตร์)	๒๑-๒-๐๖-๔๑๐๑-๐๐๒	เจ้าพนักงานธุรการ	ชง.	๒๑-๒-๐๖-๔๑๐๑-๐๐๒	เจ้าพนักงานธุรการ	ชง.	๒๒๕,๗๒๐	-	-	๒๒๕,๗๒๐
	พนักงานจ้างตามภารกิจ (ประเภทผู้มีคุณวุฒิ)									-	-	
๕๙	นางปรีดา หอมหวาน	ปวส.		ผู้ช่วยเจ้าพนักงานการเงินและบัญชี	-		ผู้ช่วยเจ้าพนักงานการเงินและบัญชี	-	๑๗๒,๕๖๐	-	-	๑๗๒,๕๖๐
	พนักงานจ้างตามภารกิจ (ประเภทผู้ไม่มีทักษะ)								-	-	-	
๖๐	นายกำพล พรหมเกิด			คนงานประจำรถขยะ	-		คนงานประจำรถขยะ	-	๑๓๔,๕๒๐	-	-	๑๓๔,๕๒๐
๖๑	นายสมพร สุขมาก	ปวส.		คนงานประจำรถขยะ	-		คนงานประจำรถขยะ	-	๑๓๔,๕๒๐	-	-	๑๓๔,๕๒๐
๖๒	-ว่าง-			คนงานประจำรถขยะ	-		คนงานประจำรถขยะ	-	๑๑๒,๘๐๐	-	-	๑๑๒,๘๐๐
๖๓	-ว่าง-			คนงานประจำรถขยะ	-		คนงานประจำรถขยะ	-	๑๑๒,๘๐๐	-	-	๑๑๒,๘๐๐
	พนักงานจ้างทั่วไป								-	-	-	
๖๔	นายประศาสตร์ รัตนสุภา	ป.๖	-	คนงานประจำรถขยะ	-	-	คนงานประจำรถขยะ	-	๑๐๘,๐๐๐	-	-	๑๐๘,๐๐๐
๖๕	นายโกวิทย์ ยอดชมสุวรรณ	ป.๖		คนงานประจำรถขยะ	-		คนงานประจำรถขยะ	-	๑๐๘,๐๐๐	-	-	๑๐๘,๐๐๐
๖๖	นายอนันต์ สามไหม	ป.๖		คนงานประจำรถขยะ	-		คนงานประจำรถขยะ	-	๑๐๘,๐๐๐	-	-	๑๐๘,๐๐๐
๖๗	นายประภาส อินทร์เรือง	ป.๖	-	คนงาน	-	-	คนงาน	-	๑๐๘,๐๐๐	-	-	๑๐๘,๐๐๐
๖๘	นายทวีศักดิ์ กลิ่นพงษ์	ม.๓	-	คนงาน	-	-	คนงาน	-	๑๐๘,๐๐๐	-	-	๑๐๘,๐๐๐
๖๙	-ว่าง-		-	คนงาน	-	-	คนงาน	-	๑๐๘,๐๐๐	-	-	๑๐๘,๐๐๐
๗๐	นายชัยสิทธิ์ รัตนสุภา	ปริญญาตรี		คนงาน	-		คนงาน	-	๑๐๘,๐๐๐	-	-	๑๐๘,๐๐๐
๗๑	นายวินัย สมศิริ	ม.๓		คนงาน	-		คนงาน	-	๑๐๘,๐๐๐	-	-	๑๐๘,๐๐๐

ที่	ชื่อ - สกุล	คุณวุฒิ การศึกษา	กรอบอัตรากำลังเดิม			กรอบอัตรากำลังใหม่			เงินเดือน			หมายเหตุ
			เลขที่ตำแหน่ง	ตำแหน่ง	ระดับ	เลขที่ตำแหน่ง	ตำแหน่ง	ระดับ	เงินเดือน	เงิน ประจำ ตำแหน่ง	เงินเพิ่ม อื่นๆ/เงิน ค่าตอบแทน	
	กองการศึกษา (๐๘)											
	พนักงานเทศบาล											
๗๒	นายโชคดี ท้าวสาย	ศษ.ม. (บริหารการศึกษา)	๒๑-๒-๐๘-๒๑๐๗-๐๐๑	ผู้อำนวยการกองการศึกษา	ต้น	๒๑-๒-๐๘-๒๑๐๗-๐๐๑	ผู้อำนวยการกองการศึกษา	ต้น	๓๗๖,๐๘๐	๔๒,๐๐๐	-	๔๑๘,๐๘๐
				(นักบริหารงานการศึกษา)			(นักบริหารงานการศึกษา)					
	ฝ่ายบริหารการศึกษา											
๗๓	นางพรลักษณ์ บัวทิพย์	ศษ.ม. (บริหารการศึกษา)	๒๑-๒-๐๘-๒๑๐๗-๐๐๒	หัวหน้าฝ่ายบริหารการศึกษา	ต้น	๒๑-๒-๐๘-๒๑๐๗-๐๐๒	หัวหน้าฝ่ายบริหารการศึกษา	ต้น	๒๙๓,๘๘๐	๑๘,๐๐๐	-	๓๑๑,๘๘๐
			-	(นักบริหารการศึกษา)		-	(นักบริหารการศึกษา)					
๗๔	นายสุรัชย์ โมรา	วท.บ. (เครื่องกล)	๒๑-๒-๐๘-๓๘๐๓-๐๐๑	นักวิชาการการศึกษา	ปก	๒๑-๒-๐๘-๓๘๐๓-๐๐๑	นักวิชาการการศึกษา	ปก	๒๐๓,๒๘๐	-	-	๒๐๓,๒๘๐
	พนักงานจ้างตามภารกิจ (ประเภทผู้มีคุณวุฒิ)											
๗๕	นางกรรณิการ์ ผาสุก	ปวส.		ผู้ช่วยเจ้าพนักงานการเงินและบัญชี	-		ผู้ช่วยเจ้าพนักงานการเงินและบัญชี	-	๑๗๑,๓๖๐	-	-	๑๗๑,๓๖๐
	พนักงานครูเทศบาล											
	ศูนย์พัฒนาเด็กเล็กวัดนาตาแย้ม											
๗๖	นางนิยม สังขจาย	ปริญญาตรี	๘๐-๒-๐๒๓๐	ครูผู้ดูแลเด็ก	คศ๑	๘๐-๒-๐๒๓๐	ครูผู้ดูแลเด็ก	คศ๑	-	-	-	
	พนักงานจ้างทั่วไป											
๗๗	นางสาวพลอยอัปสร บัวทิพย์	ปริญญาตรี	-	ปฏิบัติหน้าที่ดูแลเด็ก (ผู้ดูแลเด็กเล็ก)	-	-	ผู้ดูแลเด็กเล็ก (ทั่วไป)	-	๑๐๘,๐๐๐	-	-	๑๐๘,๐๐๐
	ศูนย์พัฒนาเด็กเล็กวัดไตรวิทยาราม											
๗๘	นางนิภาพร ไชยศรี	ปริญญาตรี	๘๐-๒-๐๒๓๒	ครูผู้ดูแลเด็ก	คศ๑	๘๐-๒-๐๒๓๒	ครูผู้ดูแลเด็ก	คศ๑	-	-	-	
๗๙	นางนิธิพร โทสิ	ปริญญาตรี	๘๐-๒-๐๔๕๓	ครูผู้ดูแลเด็ก	คศ๑	๘๐-๒-๐๔๕๓	ครูผู้ดูแลเด็ก	คศ๑	-	-	-	
๘๐	นางอุมารินทร์ เสนประดิษฐ์	ปริญญาตรี	๘๐-๒-๐๖๓๗	ครูผู้ดูแลเด็ก	คศ๑	๘๐-๒-๐๖๓๗	ครูผู้ดูแลเด็ก	คศ๑	-	-	-	

ที่	ชื่อ - สกุล	คุณวุฒิ การศึกษา	กรอบอัตรากำลังเดิม			กรอบอัตรากำลังใหม่			เงินเดือน			หมายเหตุ
			เลขที่ตำแหน่ง	ตำแหน่ง	ระดับ	เลขที่ตำแหน่ง	ตำแหน่ง	ระดับ	เงินเดือน	เงิน ประจำ ตำแหน่ง	เงินเพิ่ม อื่นๆ/เงิน ค่าตอบแทน	
	พนักงานจ้างทั่วไป											
๘๑	นางดวงดาว สงขลา	ปริญญาตรี	-	ปฏิบัติหน้าที่ดูแลเด็ก (ผู้ดูแลเด็กเล็ก)	-	-	ผู้ดูแลเด็กเล็ก (ทั่วไป)	-	๑๐๘,๐๐๐	-	-	๑๐๘,๐๐๐
	ศูนย์พัฒนาเด็กเล็กบ้านน้ำพุ											
๘๒	นางกรรณา สุวนันทวงศ์	ปริญญาตรี	๘๐-๒-๐๒๓๑	ครูผู้ดูแลเด็ก	คศ๑	๘๐-๒-๐๒๓๑	ครูผู้ดูแลเด็ก	คศ๑	-	-	-	
๘๓	นางสาวลมูล จันทร์ขาว	ปริญญาตรี	๘๐-๒-๐๖๓๓	ครูผู้ดูแลเด็ก	คศ๑	๘๐-๒-๐๖๓๓	ครูผู้ดูแลเด็ก	คศ๑	-	-	-	
๘๔	นางณัชชา เดชแก้ว	ปริญญาตรี	๘๐-๒-๐๖๓๔	ครูผู้ดูแลเด็ก	คศ๑	๘๐-๒-๐๖๓๔	ครูผู้ดูแลเด็ก	คศ๑	-	-	-	
๘๕	นางสาวทัศนีย์ เกิดศิริ	ปริญญาตรี	๘๐-๒-๐๖๓๕	ครูผู้ดูแลเด็ก	คศ๑	๘๐-๒-๐๖๓๕	ครูผู้ดูแลเด็ก	คศ๑	-	-	-	
๘๖	นางละมัย แก้วแกมทอง	ปริญญาตรี	๘๐-๒-๐๖๓๖	ครูผู้ดูแลเด็ก	คศ๑	๘๐-๒-๐๖๓๖	ครูผู้ดูแลเด็ก	คศ๑	-	-	-	
	พนักงานจ้างตามภารกิจ (ประเภทผู้มีทักษะ)											
๘๗	นางสาวนภัตรา โชติเทพพ			ผู้ช่วยครูผู้ดูแลเด็ก	-		ผู้ดูแลเด็ก (ทักษะ)	-	๑๓๓,๓๒๐	-	-	๑๓๓,๓๒๐

เงินเดือน	เงินประจำ ตำแหน่ง	เงินเพิ่ม อื่นๆ/เงิน ค่าตอบแทน	
๔๑,๒๕๐	๗,๐๐๐	๗,๐๐๐	๖๖๓,๐๐๐
			-
๓๐,๗๙๐	๓,๕๐๐	-	๔๑๑,๔๘๐
			-
			-
	๘		-
๓๗,๘๓๐	๕,๖๐๐	๕,๖๐๐	๕๘๘,๓๖๐
			-
			-
๒๙,๖๘๐	๑,๕๐๐	-	๓๗๔,๑๖๐
			-
	-	-	๓๕๕,๓๒๐
๒๖,๔๖๐	-	-	๓๑๗,๕๒๐

เงินเดือน	เงินประจำตำแหน่ง	เงินเพิ่ม อื่นๆ/เงิน ค่าตอบแทน	
๒๗,๔๘๐	๘,๐๐๐		๔๒๕,๗๖๐
๒๑,๘๘๐	-	-	๒๖๒,๕๖๐
๑๖,๐๓๐	-	-	๑๙๒,๓๖๐
	-	-	-
๒๘,๕๖๐	๑,๕๐๐	-	๓๖๐,๗๒๐
	-	-	-
๒๐,๔๔๐	-	-	๒๔๕,๒๘๐
๑๙,๔๘๐	-	-	๒๓๓,๗๖๐
๑๓,๗๖๐	-	-	๑๖๕,๑๒๐
	-	-	-
๒๖,๙๘๐	๑,๕๐๐	-	๓๔๑,๗๖๐
			-
๒๐,๔๔๐	-	-	๒๔๕,๒๘๐

เงินเดือน	เงินประจำตำแหน่ง	เงินเพิ่ม อื่นๆ/เงิน ค่าตอบแทน	
			-
			-
๓๒,๕๑๐	๕,๖๐๐	๕,๖๐๐	๕๒๔,๕๒๐
			-
			-
๒๑,๗๑๐	๑,๕๐๐		๒๗๘,๕๒๐
			-
๒๘,๕๖๐	-	-	๓๔๒,๗๒๐
๒๕,๔๗๐	-	-	๓๐๕,๖๔๐
๒๗,๐๓๐	-	-	๓๒๔,๓๖๐
			-
๒๕,๔๗๐	๑,๕๐๐	-	๓๒๓,๖๔๐
	-	-	-
๘,๗๕๐	-	-	๒๘๗,๘๐๐
๘,๗๕๐	-	-	๒๘๗,๘๐๐
๑๙,๗๒๐	-	-	๒๓๖,๖๔๐

เงินเดือน	เงินประจำ ตำแหน่ง	เงินเพิ่ม อื่นๆ/เงิน ค่าตอบแทน	
๑๑,๑๑๐	-	-	๑๓๓,๓๒๐
			-
๓๑,๒๙๐	๕,๖๐๐	๕,๖๐๐	๕๐๙,๘๘๐
			-
	-	-	-
			-
๒๐,๗๙๐	๑,๕๐๐	-	๒๖๗,๔๘๐
	-	-	-
๒๒,๖๐๐	-	-	๒๗๑,๒๐๐
	-	-	-
๒๐,๗๙๐	๑,๕๐๐	-	๒๖๗,๔๘๐
๘,๗๕๐	-	-	๒๙๗,๙๐๐
๑๘,๘๑๐	-	-	๒๒๕,๗๒๐

เงินเดือน	เงินประจำตำแหน่ง	เงินเพิ่ม อื่นๆ/เงิน ค่าตอบแทน	
๑๔,๑๕๐	-	-	๑๖๙,๘๐๐
๑๑,๒๔๐	-	-	๑๓๔,๘๘๐
๑๑,๑๐๐	-	-	๑๓๓,๒๐๐
๙,๐๐๐	-	-	๑๐๘,๐๐๐
๙,๐๐๐	-	-	๑๐๘,๐๐๐
๙,๐๐๐	-	-	๑๐๘,๐๐๐
๙,๐๐๐	-	-	๑๐๘,๐๐๐
๙,๐๐๐	-	-	๑๐๘,๐๐๐
๙,๐๐๐	-	-	๑๐๘,๐๐๐
	-	-	-
	-	-	-
๓๑,๘๘๐	๓,๕๐๐	-	๔๒๔,๕๖๐
	-	-	-
	-	-	-
๑๕,๔๓๐	๑,๕๐๐	-	๔๑๑,๘๔๐
			-

เงินเดือน	เงินประจำตำแหน่ง	เงินเพิ่ม อื่นๆ/เงิน ค่าตอบแทน	
๑๘,๘๑๐	-	-	๒๒๕,๗๒๐
	-	-	-
๑๔,๓๘๐	-	-	๑๗๒,๕๖๐
	-	-	-
๑๑,๒๑๐	-	-	๑๓๔,๕๒๐
๑๑,๒๑๐	-	-	๑๓๔,๕๒๐
๙,๔๐๐	-	-	๑๑๒,๘๐๐
๙,๔๐๐	-	-	๑๑๒,๘๐๐
	-	-	-
๙,๐๐๐	-	-	๑๐๘,๐๐๐
๙,๐๐๐	-	-	๑๐๘,๐๐๐
๙,๐๐๐	-	-	๑๐๘,๐๐๐
๙,๐๐๐	-	-	๑๐๘,๐๐๐
๙,๐๐๐	-	-	๑๐๘,๐๐๐
๙,๐๐๐			๑๐๘,๐๐๐
๙,๐๐๐	-	-	๑๐๘,๐๐๐

เงินเดือน	เงินประจำตำแหน่ง	เงินเพิ่มอื่น ๆ/เงินค่าตอบแทน	
	-	-	-
	-	-	-
๓๑,๓๕๐	๓,๕๐๐	-	๔๑๘,๐๘๐
	-	-	-
๒๔,๔๙๐	๑,๕๐๐	-	๓๑๑,๘๘๐
๑๖,๙๔๐	-	-	๒๐๓,๒๘๐
	-	-	-
๑๔,๒๘๐	-	-	๑๗๑,๓๖๐
			-
	-	-	-
๙,๐๐๐			๑๐๘,๐๐๐
	-	-	-
	-	-	-
	-	-	-

เงินเดือน	เงินประจำตำแหน่ง	เงินเพิ่ม อื่นๆ/เงิน ค่าตอบแทน		
	-	-	-	นางสาวลมูล จั๋นน้ำพุ
๙,๐๐๐	-	-	๑๐๘,๐๐๐	
	-	-	-	
	-	-	-	
	-	-	-	
	-	-	-	
	-	-	-	
	-	-	-	
	-	-	-	
๑๑,๑๑๐	-	-	๑๓๓,๓๒๐	

๑๑. บัญชีแสดงจัดคนลงสู่ตำแหน่งและการกำหนดเลขที่ตำแหน่งในส่วนราชการ

ที่	ชื่อ - สกุล	คุณวุฒิการศึกษา	กรอบอัตรากำลังเดิม			กรอบอัตรากำลังใหม่			เงินเดือน			หมายเหตุ
			เลขที่ตำแหน่ง	ตำแหน่ง	ระดับ	เลขที่ตำแหน่ง	ตำแหน่ง	ระดับ	เงินเดือน	เงินประจำตำแหน่ง	เงินเพิ่มอื่นๆ/เงินค่าตอบแทน	
	พนักงานเทศบาล											
๑	นายกาญจน์พงศ์ ศรีปรางค์	ศสม. (รัฐศาสตร์)	๒๑-๒-๐๐-๑๑๐๑-๐๐๑	ปลัดเทศบาล	กลาง	๒๑-๒-๐๐-๑๑๐๑-๐๐๑	ปลัดเทศบาล	กลาง	๔๕๕,๐๐๐	๘๔,๐๐๐	๘๔,๐๐๐	๖๖๓,๐๐๐
				(นักบริหารงานท้องถิ่น)			(นักบริหารงานท้องถิ่น)					
๒	นายวัชรินทร์ จงจิตร	รป.ศ. (รัฐประศาสนศาสตร์)	๒๑-๒-๐๐-๑๑๐๑-๐๐๒	รองปลัดเทศบาล	ต้น	๒๑-๒-๐๐-๑๑๐๑-๐๐๒	รองปลัดเทศบาล	ต้น	๓๖๙,๔๘๐	๔๒,๐๐๐	-	๔๑๑,๔๘๐
				(นักบริหารงานท้องถิ่น)			(นักบริหารงานท้องถิ่น)					
	สำนักปลัดเทศบาล (๐๑)											
	พนักงานเทศบาล											
๓	นางชนิษฐา รังสิมันตุชาติ	รป.ม. (รัฐประศาสนศาสตร์)	๒๑-๒-๐๑-๒๑๐๑-๐๐๑	หัวหน้าสำนักปลัดเทศบาล	กลาง	๒๑-๒-๐๑-๒๑๐๑-๐๐๑	หัวหน้าสำนักปลัดเทศบาล	กลาง	๔๕๓,๙๖๐	๖๗,๒๐๐	๖๗,๒๐๐	๕๘๘,๓๖๐
				(นักบริหารงานทั่วไป)			(นักบริหารงานทั่วไป)					
	ฝ่ายอำนวยการ											
๔	นางจิรา สมศิริ	รป.ศ. (บริหารรัฐกิจ)	๒๑-๒-๐๑-๒๑๐๑-๐๐๒	หัวหน้าฝ่ายอำนวยการ	ต้น	๒๑-๒-๐๑-๒๑๐๑-๐๐๒	หัวหน้าฝ่ายอำนวยการ	ต้น	๓๕๖,๑๖๐	๑๘,๐๐๐	-	๓๗๔,๑๖๐
				(นักบริหารงานทั่วไป)			(นักบริหารงานทั่วไป)					
๕	-ว่าง-		๒๑-๒-๐๑-๓๑๐๒-๐๐๑	นักทรัพยากรบุคคล	ปก./ชก	๒๑-๒-๐๑-๓๑๐๒-๐๐๑	นักทรัพยากรบุคคล	ปก./ชก	๓๕๕,๓๒๐	-	-	๓๕๕,๓๒๐ ว่างเดิม
๖	นางกรรณิกา พินสุวรรณ	ร.ม. (รัฐศาสตร์)	๒๑-๒-๐๑-๓๑๐๓-๐๐๑	นักวิเคราะห์นโยบายและแผน	ชก.	๒๑-๒-๐๑-๓๑๐๓-๐๐๑	นักวิเคราะห์นโยบายและแผน	ชก.	๓๑๗,๕๒๐	-	-	๓๑๗,๕๒๐

ที่	ชื่อ - สกุล	คุณวุฒิ การศึกษา	กรอบอัตรากำลังเดิม			กรอบอัตรากำลังใหม่			เงินเดือน			หมายเหตุ
			เลขที่ตำแหน่ง	ตำแหน่ง	ระดับ	เลขที่ตำแหน่ง	ตำแหน่ง	ระดับ	เงินเดือน	เงิน ประจำ ตำแหน่ง	เงินเพิ่ม อื่นๆ/เงิน ค่าตอบแทน	
๗	นายสมพร ชนาชน	น.ม. (นิติศาสตร์)	๒๑-๒-๐๑-๓๑๐๕-๐๐๑	นิติกร	ชก.	๒๑-๒-๐๑-๓๑๐๕-๐๐๑	นิติกร	ชก.	๓๒๙,๗๖๐	๙๖,๐๐๐	-	๔๒๕,๗๖๐
๘	นางสาวภัทราพร วิชิโสโร	ศศ.บ. (สังคมวิทยาและมนุษยวิทยา)	๒๑-๒-๐๑-๓๘๐๑-๐๐๑	นักพัฒนาชุมชน	ปก.	๒๑-๒-๐๑-๓๘๐๑-๐๐๑	นักพัฒนาชุมชน	ปก.	๒๖๒,๕๖๐	-	-	๒๖๒,๕๖๐
๙	นางสาวโสภา เทอดสุวรรณ		๒๑-๒-๐๑-๔๘๐๑-๐๐๑	เจ้าพนักงานพัฒนาชุมชน	ปง.	๒๑-๒-๐๑-๔๘๐๑-๐๐๑	เจ้าพนักงานพัฒนาชุมชน	ปง.	๑๙๒,๓๖๐	-	-	๑๙๒,๓๖๐
	ฝ่ายปกครอง											
๑๐	นางปริญญา รัตนพันธ์	ศน.ม. (รัฐศาสตร์การปกครอง)	๒๑-๒-๐๑-๒๑๐๑-๐๐๓	หัวหน้าฝ่ายปกครอง (นักบริหารงานทั่วไป)	ต้น	๒๑-๒-๐๑-๒๑๐๑-๐๐๓	หัวหน้าฝ่ายปกครอง (นักบริหารงานทั่วไป)	ต้น	๓๔๒,๗๒๐	๑๘,๐๐๐	-	๓๖๐,๗๒๐
๑๑	นายธีระยุทธ ไตรสนาคม	ร.ป.บ. (การปกครองท้องถิ่น)	๒๑-๒-๐๑-๓๘๑๐-๐๐๑	นักป้องกันและบรรเทาสาธารณภัย	ปก.	๒๑-๒-๐๑-๓๘๑๐-๐๐๑	นักป้องกันและบรรเทาสาธารณภัย	ปก.	๒๔๕,๒๘๐	-	-	๒๔๕,๒๘๐
๑๒	นายทงศักดิ์ บุญทรง	ร.ป. (รัฐศาสตร์)	๒๑-๒-๐๑-๓๘๑๐-๐๐๒	นักป้องกันและบรรเทาสาธารณภัย	ปก.	๒๑-๒-๐๑-๓๘๑๐-๐๐๒	นักป้องกันและบรรเทาสาธารณภัย	ปก.	๒๓๓,๗๖๐	-	-	๒๓๓,๗๖๐
๑๓	นางสาวนงลักษณ์ ภักดีชน	บธ.บ. (การตลาด)	๒๑-๒-๐๑-๔๑๐๒-๐๐๑	เจ้าพนักงานทะเบียน	ปง.	๒๑-๒-๐๑-๔๑๐๒-๐๐๑	เจ้าพนักงานทะเบียน	ปง.	๑๖๕,๑๒๐	-	-	๑๖๕,๑๒๐
	ฝ่ายธุรการ											
๑๔	นางกษัตราภรณ์ วิบูลย์กาญจน์	ร.ม. (รัฐศาสตร์)	๒๑-๒-๐๑-๒๑๐๑-๐๐๔	หัวหน้าฝ่ายธุรการ (นักบริหารงานทั่วไป)	ต้น	๒๑-๒-๐๑-๒๑๐๑-๐๐๔	หัวหน้าฝ่ายธุรการ (นักบริหารงานทั่วไป)	ต้น	๓๒๓,๗๖๐	๑๘,๐๐๐	-	๓๔๑,๗๖๐
๑๕	นางจินตนา กุศลสุข	ศศ.บ. (ภาษาไทย)	๒๑-๒-๐๑-๓๑๐๑-๐๐๑	นักจัดการงานทั่วไป	ปก.	๒๑-๒-๐๑-๓๑๐๑-๐๐๑	นักจัดการงานทั่วไป	ปก.	๒๔๕,๒๘๐	-	-	๒๔๕,๒๘๐

ที่	ชื่อ - สกุล	คุณวุฒิ การศึกษา	กรอบอัตรากำลังเดิม			กรอบอัตรากำลังใหม่			เงินเดือน			หมายเหตุ
			เลขที่ตำแหน่ง	ตำแหน่ง	ระดับ	เลขที่ตำแหน่ง	ตำแหน่ง	ระดับ	เงินเดือน	เงิน ประจำ ตำแหน่ง	เงินเพิ่ม อื่นๆ/เงิน ค่าตอบแทน	
๑๖	นางเกตกนก สังข์ชุม	ร.บ. (บริหารรัฐกิจ)	๒๑-๒-๐๑-๔๑๐๑-๐๐๑	เจ้าพนักงานธุรการ	ชง.	๒๑-๒-๐๑-๔๑๐๑-๐๐๑	เจ้าพนักงานธุรการ	ชง.	๒๕๔,๒๘๐	-	-	๒๕๔,๒๘๐
	ลูกจ้างประจำ (กลุ่มงานสนับสนุน)											
๑๗	นายสุเมธ รัชช์ประทุม	ม.๖	-	พนักงานขับรถยนต์	-	-	พนักงานขับรถยนต์	-	๑๙๙,๘๐๐	-	-	๑๙๙,๘๐๐
	ลูกจ้างประจำ (กลุ่มงานบริการพื้นฐาน)			ลูกจ้างประจำ (กลุ่มงานบริการพื้นฐาน)			ลูกจ้างประจำ (กลุ่มงานบริการพื้นฐาน)					
๑๘	นายสมโชค เส่งสุข	ม.๖	-	นักการ	-	-	นักการ	-	๑๘๕,๒๘๐	-	-	๑๘๕,๒๘๐
	พนักงานจ้างตามภารกิจ (ประเภทผู้มีคุณวุฒิ)											
๑๙	-ว่าง-	ปริญญาตรี		ผู้ช่วยบุคลากร	-		ผู้ช่วยนักทรัพยากรบุคคล	-	๑๘๐,๐๐๐	-	-	๑๘๐,๐๐๐
๒๐	นางสาวภัทรวดี สุขเกษม	ปริญญาตรี	-	ผู้ช่วยนักพัฒนาชุมชน	-	-	ผู้ช่วยนักพัฒนาชุมชน	-	๒๑๓,๔๘๐	-	-	๒๑๓,๔๘๐
๒๑	นางสาวลักขณ์ สังข์ชุม	ปริญญาตรี	-	ผู้ช่วยเจ้าหน้าที่วิเคราะห์นโยบายและแผน	-	-	ผู้ช่วยเจ้าหน้าที่วิเคราะห์นโยบายและแผน	-	๒๑๖,๔๘๐	-	-	๒๑๖,๔๘๐
๒๒	ว่าง		-	ผู้ช่วยเจ้าพนักงานธุรการ		-	ผู้ช่วยเจ้าพนักงานธุรการ		๑๓๘,๐๐๐	-	-	๑๓๘,๐๐๐
๒๓	นางสาวอนุสา พลละข	ปริญญาตรี	-	ผู้ช่วยนักวิชาการประชาสัมพันธ์	-	-	ผู้ช่วยนักวิชาการประชาสัมพันธ์	-	๒๑๖,๐๐๐	-	-	๒๑๖,๐๐๐
๒๔	นางสาปิยธิดา บุญเชิญ	ปริญญาตรี	-	ผู้ช่วยนักวิชาการประชาสัมพันธ์	-	-	ผู้ช่วยนักวิชาการประชาสัมพันธ์	-	๒๑๔,๙๒๐	-	-	๒๑๔,๙๒๐
	พนักงานจ้างทั่วไป											
๒๕	-ว่าง-	ม.๓	-	พนักงานขับรถยนต์	-	-	พนักงานขับรถยนต์	-	๑๐๘,๐๐๐	-	-	๑๐๘,๐๐๐
๒๖	นายศุภชัย รัตนมโน	ป.๖		พนักงานขับรถยนต์	-		พนักงานขับรถยนต์	-	๑๐๘,๐๐๐	-	-	๑๐๘,๐๐๐
๒๗	-ว่าง-		-	คนงาน	-	-	คนงาน	-	๑๐๘,๐๐๐	-	-	๑๐๘,๐๐๐
๒๘	-ว่าง-		-	คนงาน	-	-	คนงาน	-	๑๐๘,๐๐๐	-	-	๑๐๘,๐๐๐
๒๙	นายสุุดใจ ศรีสร้อย	ป.๔	-	คนงาน	-	-	คนงาน	-	๑๐๘,๐๐๐	-	-	๑๐๘,๐๐๐
๓๐	นายประเทือง จันทร์ชู	ป.๖	-	ยาม	-	-	ยาม	-	๑๐๘,๐๐๐	-	-	๑๐๘,๐๐๐

ที่	ชื่อ - สกุล	คุณวุฒิ การศึกษา	กรอบอัตรากำลังเดิม			กรอบอัตรากำลังใหม่			เงินเดือน			หมายเหตุ
			เลขที่ตำแหน่ง	ตำแหน่ง	ระดับ	เลขที่ตำแหน่ง	ตำแหน่ง	ระดับ	เงินเดือน	เงิน ประจำ ตำแหน่ง	เงินเพิ่ม อื่นๆ/เงิน ค่าตอบแทน	
	กองคลัง (๐๔)											
	พนักงานเทศบาล											
๓๑	นางนัยน์พร สิริชานนท์	ศศ.บ. (บริหารธุรกิจ)	๒๑-๒-๐๔-๒๑๐๒-๐๐๑	ผู้อำนวยการกองคลัง (นักบริหารงานการคลัง)	กลาง	๒๑-๒-๐๔-๒๑๐๒-๐๐๑	ผู้อำนวยการกองคลัง (นักบริหารงานการคลัง)	กลาง	๓๙๐,๑๒๐	๖๗,๒๐๐	๖๗,๒๐๐	๕๒๔,๕๒๐
	ฝ่ายบริหารงานคลัง											
๓๒	นายธนภัทร ลิมตระกูล	บธ.บ. (การตลาด)	๒๑-๒-๐๔-๒๑๐๒-๐๐๒	หัวหน้าฝ่ายบริหารการคลัง (นักบริหารงานการคลัง)	ต้น	๒๑-๒-๐๔-๒๑๐๒-๐๐๒	หัวหน้าฝ่ายบริหารการคลัง (นักบริหารงานการคลัง)	ต้น	๒๖๐,๕๒๐	๑๘,๐๐๐	-	๒๗๘,๕๒๐
๓๓	นางขมัยพร ทองคำชุม	บธ.บ. (อุตสาหกรรมบริการโรงแรม)	๒๑-๒-๐๔-๓๒๐๑-๐๐๑	นักวิชาการเงินและบัญชี	ชก.	๒๑-๒-๐๔-๓๒๐๑-๐๐๑	นักวิชาการเงินและบัญชี	ชก.	๓๔๒,๗๒๐	-	-	๓๔๒,๗๒๐
๓๔	นางสาวณัฐมล ไชยศรี	บธ.ม. (บริหารธุรกิจ)	๒๑-๒-๐๔-๓๒๐๔-๐๐๑	นักวิชาการพัสดุ	ชก.	๒๑-๒-๐๔-๓๒๐๔-๐๐๑	นักวิชาการพัสดุ	ชก.	๓๐๕,๖๔๐	-	-	๓๐๕,๖๔๐
๓๕	นางศุภวรรณ เพชรช่วย	ปวส. การบัญชี	๒๑-๒-๐๔-๔๒๐๑-๐๐๑	เจ้าพนักงานการเงินและบัญชี	ชง.	๒๑-๒-๐๔-๔๒๐๑-๐๐๑	เจ้าพนักงานการเงินและบัญชี	ชง.	๓๒๔,๓๖๐	-	-	๓๒๔,๓๖๐
	ฝ่ายพัฒนารายได้											
๓๖	นางธัญชนก อาสน์สุวรรณ	ศศ.บ. (การจัดการทั่วไป)	๒๑-๒-๐๔-๒๑๐๒-๐๐๓	หัวหน้าฝ่ายพัฒนารายได้ (นักบริหารงานการคลัง)	ต้น	๒๑-๒-๐๔-๒๑๐๒-๐๐๓	หัวหน้าฝ่ายพัฒนารายได้ (นักบริหารงานการคลัง)	ต้น	๓๐๕,๖๔๐	๑๘,๐๐๐	-	๓๒๓,๖๔๐
๓๗	-ว่าง-		๒๑-๒-๐๔-๔๒๐๔-๐๐๑	เจ้าพนักงานจัดเก็บรายได้	ปง/ชง	๒๑-๒-๐๔-๔๒๐๔-๐๐๑	เจ้าพนักงานจัดเก็บรายได้	ปง/ชง	๒๙๗,๙๐๐	-	-	ว่างเดิม
๓๘	-ว่าง-		๒๑-๒-๐๔-๔๒๐๔-๐๐๒	เจ้าพนักงานจัดเก็บรายได้	ปง/ชง	๒๑-๒-๐๔-๔๒๐๔-๐๐๒	เจ้าพนักงานจัดเก็บรายได้	ปง/ชง	๒๙๗,๙๐๐	-	-	ว่างเดิม
	ลูกจ้างประจำ (กลุ่มงานสนับสนุน)											
๓๙	นางสาวกัลยา ชูศรี	ปริญญาตรี		นักวิชาการจัดเก็บรายได้	-		นักวิชาการจัดเก็บรายได้	-	๒๓๖,๖๔๐	-	-	๒๓๖,๖๔๐

ที่	ชื่อ - สกุล	คุณวุฒิ การศึกษา	กรอบอัตรากำลังเดิม			กรอบอัตรากำลังใหม่			เงินเดือน			หมายเหตุ
			เลขที่ตำแหน่ง	ตำแหน่ง	ระดับ	เลขที่ตำแหน่ง	ตำแหน่ง	ระดับ	เงินเดือน	เงิน ประจำ ตำแหน่ง	เงินเพิ่ม อื่นๆ/เงิน ค่าตอบแทน	
	พนักงานจ้างตามภารกิจ (ประเภทผู้มีคุณวุฒิ)											
๔๐	นางปิยะกานต์ รัตนคช	ปวช.	-	ผู้ช่วยเจ้าหน้าที่จัดเก็บรายได้		-	ผู้ช่วยเจ้าหน้าที่จัดเก็บรายได้		๑๓๓,๓๒๐	-	-	๑๓๓,๓๒๐
	กองช่าง (๐๕)											
	พนักงานเทศบาล											
๔๑	ว่าที่จรัญราย โมสิโก	วท.บ. <small>(เทคโนโลยีอุตสาหกรรม(ก่อสร้าง))</small>	๒๑-๒-๐๕-๒๑๐๓-๐๐๑	ผู้อำนวยการกองช่าง (นักบริหารงานช่าง)	กลาง	๒๑-๒-๐๕-๒๑๐๓-๐๐๑	ผู้อำนวยการกองช่าง (นักบริหารงานช่าง)	กลาง	๓๗๕,๔๘๐	๖๗,๒๐๐	๖๗,๒๐๐	๕๐๙,๘๘๐
	งานธุรการ											
	-											
	ฝ่ายแบบแผนและก่อสร้าง											
๔๒	นายอภิสิทธิ์ ฤทธิชัย	บธ.บ. <small>(การจัดการงานก่อสร้าง)</small>	๒๑-๒-๐๕-๒๑๐๓-๐๐๒	หัวหน้าฝ่ายแบบแผนและก่อสร้าง (นักบริหารงานช่าง)	ต้น	๒๑-๒-๐๕-๒๑๐๓-๐๐๒	หัวหน้าฝ่ายแบบแผนและก่อสร้าง (นักบริหารงานช่าง)	ต้น	๒๔๙,๔๘๐	๑๘,๐๐๐	-	๒๖๗,๔๘๐
๔๓	นายอติเรก นวลคง	วศ.บ. <small>(วิศวกรรมโยธา)</small>	๒๑-๒-๐๕-๓๗๐๑-๐๐๑	วิศวกรโยธา	ปก.	๒๑-๒-๐๕-๓๗๐๑-๐๐๑	วิศวกรโยธา	ปก.	๒๗๑,๒๐๐	-	-	๒๗๑,๒๐๐
	ฝ่ายการโยธา											
๔๔	นายบุญธรรมนันท์ สึงเพชร	วท.บ. <small>(เทคโนโลยีอุตสาหกรรม(ก่อสร้าง))</small>	๒๑-๒-๐๕-๒๑๐๓-๐๐๓	หัวหน้าฝ่ายการโยธา	ต้น	๒๑-๒-๐๕-๒๑๐๓-๐๐๓	หัวหน้าฝ่ายการโยธา	ต้น	๒๔๙,๔๘๐	๑๘,๐๐๐	-	๒๖๗,๔๘๐
๔๕	-ว่าง-		๒๑-๒-๐๕-๔๗๐๑-๐๐๑	นายช่างโยธา	ปง/ชง	๒๑-๒-๐๕-๔๗๐๑-๐๐๑	นายช่างโยธา	ปง/ชง	๒๙๗,๙๐๐	-	-	ว่างเดิม
๔๖	นายธีรยุทธ ยอดระบำ	ปวส. <small>(ไฟฟ้ากำลัง)</small>	๒๑-๒-๐๕-๔๗๐๖-๐๐๑	นายช่างไฟฟ้า	ชง.	๒๑-๒-๐๕-๔๗๐๖-๐๐๑	นายช่างไฟฟ้า	ชง.	๒๒๕,๗๒๐	-	-	๒๒๕,๗๒๐

ที่	ชื่อ - สกุล	คุณวุฒิ การศึกษา	กรอบอัตรากำลังเดิม			กรอบอัตรากำลังใหม่			เงินเดือน			หมายเหตุ
			เลขที่ตำแหน่ง	ตำแหน่ง	ระดับ	เลขที่ตำแหน่ง	ตำแหน่ง	ระดับ	เงินเดือน	เงิน ประจำ ตำแหน่ง	เงินเพิ่ม อื่นๆ/เงิน ค่าตอบแทน	
	พนักงานจ้างตามภารกิจ (ประเภทผู้มีคุณวุฒิ)											
๔๗	นายณัฐนันท์ ศรีสุวรรณ	ปวส.		ผู้ช่วยนายช่างไฟฟ้า			ผู้ช่วยนายช่างไฟฟ้า		๑๖๙,๘๐๐	-		๑๖๙,๘๐๐
๔๘	นายวีรยุทธ ศรีนวลชาติ	ปวช.		ผู้ช่วยช่างเขียนแบบ			ผู้ช่วยช่างเขียนแบบ		๑๓๔,๘๘๐	-		๑๓๔,๘๘๐
	พนักงานจ้างตามภารกิจ (ประเภทผู้มีทักษะ)									-		
๔๙	นายชัยณรงค์ รอดจันทร์			พนักงานขับเครื่องจักรกลขนาดเบา			พนักงานขับเครื่องจักรกลขนาดเบา		๑๓๓,๒๐๐	-		๑๓๓,๒๐๐
	พนักงานจ้างทั่วไป											
๕๐	นายอภิเชษฐ สมศิริ			พนักงานขับเครื่องจักรกลขนาดเบา			พนักงานขับเครื่องจักรกลขนาดเบา		๑๐๘,๐๐๐	-		๑๐๘,๐๐๐
๕๑	นายเอกพัทธ์ ช่วยศรีนวล			คนงาน			คนงาน		๑๐๘,๐๐๐	-		๑๐๘,๐๐๐
๕๒	นายวิเชียร นาคฤทธิ์			คนงาน			คนงาน		๑๐๘,๐๐๐	-		๑๐๘,๐๐๐
๕๓	นายแสงสุรีย์ ปล้องบรรจง			คนงาน			คนงาน		๑๐๘,๐๐๐	-		๑๐๘,๐๐๐
๕๔	นายวิเชียร รัตนสุภา			คนงาน			คนงาน		๑๐๘,๐๐๐	-		๑๐๘,๐๐๐
๕๕	นายวินัย เขียรชม			คนงาน			คนงาน		๑๐๘,๐๐๐	-		๑๐๘,๐๐๐
	กองสาธารณสุขและสิ่งแวดล้อม (๐๖)											
	พนักงานเทศบาล											
๕๖	นายศราวุธ สายสิงห์	วท.บ	๒๑-๒-๐๖-๒๑๐๔-๐๐๑	ผู้อำนวยการกองสาธารณสุขและสิ่งแวดล้อม	ต้น	๒๑-๒-๐๖-๒๑๐๔-๐๐๑	ผู้อำนวยการกองสาธารณสุขและสิ่งแวดล้อม	ต้น	๓๘๒,๕๖๐	๔๒,๐๐๐	-	๔๒๔,๕๖๐
		(สุขาสดรอุตสาหกรรม และความปลอดภัย)		(นักบริหารงานสาธารณสุข และสิ่งแวดล้อม)			(นักบริหารงานสาธารณสุข และสิ่งแวดล้อม)					
	ฝ่ายบริหารสาธารณสุข			ฝ่ายบริหารสาธารณสุข			ฝ่ายบริหารสาธารณสุข					
๕๗	-ว่าง-		๒๑-๒-๐๖-๒๑๐๔-๐๐๒	หัวหน้าฝ่ายบริหารงานสาธารณสุข	ต้น	๒๑-๒-๐๖-๒๑๐๔-๐๐๒	หัวหน้าฝ่ายบริหารงานสาธารณสุข	ต้น	๓๙๓,๘๔๐	๑๘,๐๐๐	-	๔๑๑,๘๔๐
				(นักบริหารงานสาธารณสุข และสิ่งแวดล้อม)			(นักบริหารงานสาธารณสุข และสิ่งแวดล้อม)					

ที่	ชื่อ - สกุล	คุณวุฒิ การศึกษา	กรอบอัตรากำลังเดิม			กรอบอัตรากำลังใหม่			เงินเดือน			หมายเหตุ
			เลขที่ตำแหน่ง	ตำแหน่ง	ระดับ	เลขที่ตำแหน่ง	ตำแหน่ง	ระดับ	เงินเดือน	เงิน ประจำ ตำแหน่ง	เงินเพิ่ม อื่นๆ/เงิน ค่าตอบแทน	
๕๘	นางสาวปณรต ผลอ่อน	น.บ. (นิติศาสตร์)	๒๑-๒-๐๖-๔๑๐๑-๐๐๒	เจ้าพนักงานธุรการ	ชง.	๒๑-๒-๐๖-๔๑๐๑-๐๐๒	เจ้าพนักงานธุรการ	ชง.	๒๒๕,๗๒๐	-	-	๒๒๕,๗๒๐
	พนักงานจ้างตามภารกิจ (ประเภทผู้มีคุณวุฒิ)											
๕๙	นางปรีดา หอมหวาน	ปวส.		ผู้ช่วยเจ้าพนักงานการเงินและบัญชี	-		ผู้ช่วยเจ้าพนักงานการเงินและบัญชี	-	๑๗๒,๕๖๐	-	-	๑๗๒,๕๖๐
	พนักงานจ้างตามภารกิจ (ประเภทผู้ไม่มีทักษะ)											
๖๐	นายกำพล พรหมเกิด			คนงานประจำรถขยะ	-		คนงานประจำรถขยะ	-	๑๓๔,๕๒๐	-	-	๑๓๔,๕๒๐
๖๑	นายสมพร สุขมาก	ปวส.		คนงานประจำรถขยะ	-		คนงานประจำรถขยะ	-	๑๓๔,๕๒๐	-	-	๑๓๔,๕๒๐
๖๒	-ว่าง-			คนงานประจำรถขยะ	-		คนงานประจำรถขยะ	-	๑๑๒,๘๐๐	-	-	๑๑๒,๘๐๐
๖๓	-ว่าง-			คนงานประจำรถขยะ	-		คนงานประจำรถขยะ	-	๑๑๒,๘๐๐	-	-	๑๑๒,๘๐๐
	พนักงานจ้างทั่วไป											
๖๔	นายประศาสตร์ รัตนสุภา	ป.๖	-	คนงานประจำรถขยะ	-	-	คนงานประจำรถขยะ	-	๑๐๘,๐๐๐	-	-	๑๐๘,๐๐๐
๖๕	นายโกวิทย์ ยอดชุมสุวรรณ	ป.๖		คนงานประจำรถขยะ	-		คนงานประจำรถขยะ	-	๑๐๘,๐๐๐	-	-	๑๐๘,๐๐๐
๖๖	นายอนันต์ สามไหม	ป.๖		คนงานประจำรถขยะ	-		คนงานประจำรถขยะ	-	๑๐๘,๐๐๐	-	-	๑๐๘,๐๐๐
๖๗	นายประภาส อินทร์เรือง	ป.๖	-	คนงาน	-	-	คนงาน	-	๑๐๘,๐๐๐	-	-	๑๐๘,๐๐๐
๖๘	นายทวีศักดิ์ กลิ่นพงษ์	ม.๓	-	คนงาน	-	-	คนงาน	-	๑๐๘,๐๐๐	-	-	๑๐๘,๐๐๐
๖๙	-ว่าง-		-	คนงาน	-	-	คนงาน	-	๑๐๘,๐๐๐	-	-	๑๐๘,๐๐๐
๗๐	นายชัยสิทธิ์ รัตนสุภา	ปริญญาตรี		คนงาน	-		คนงาน	-	๑๐๘,๐๐๐	-	-	๑๐๘,๐๐๐
๗๑	นายวินัย สมศิริ	ม.๓		คนงาน	-		คนงาน	-	๑๐๘,๐๐๐	-	-	๑๐๘,๐๐๐

ที่	ชื่อ - สกุล	คุณวุฒิ การศึกษา	กรอบอัตรากำลังเดิม			กรอบอัตรากำลังใหม่			เงินเดือน			หมายเหตุ
			เลขที่ตำแหน่ง	ตำแหน่ง	ระดับ	เลขที่ตำแหน่ง	ตำแหน่ง	ระดับ	เงินเดือน	เงิน ประจำ ตำแหน่ง	เงินเพิ่ม อื่นๆ/เงิน ค่าตอบแทน	
	กองการศึกษา (๐๘)											
	พนักงานเทศบาล											
๗๒	นายโชคดี ท้าวสาย	ศษ.ม. (บริหารการศึกษา)	๒๑-๒-๐๘-๒๑๐๗-๐๐๑	ผู้อำนวยการกองการศึกษา	ต้น	๒๑-๒-๐๘-๒๑๐๗-๐๐๑	ผู้อำนวยการกองการศึกษา	ต้น	๓๗๖,๐๘๐	๔๒,๐๐๐	-	๔๑๘,๐๘๐
	ฝ่ายบริหารการศึกษา											
๗๓	นางพรลักษ์ณ์ บัวทิพย์	ศษ.ม. (บริหารการศึกษา)	๒๑-๒-๐๘-๒๑๐๗-๐๐๒	หัวหน้าฝ่ายบริหารการศึกษา	ต้น	๒๑-๒-๐๘-๒๑๐๗-๐๐๒	หัวหน้าฝ่ายบริหารการศึกษา	ต้น	๒๙๓,๘๘๐	๑๘,๐๐๐	-	๓๑๑,๘๘๐
	ฝ่ายบริหารการศึกษา											
๗๔	นายสุรชัย โมรา	วท.บ. (เครื่องกล)	๒๑-๒-๐๘-๓๘๐๓-๐๐๑	นักวิชาการศึกษา	ปก	๒๑-๒-๐๘-๓๘๐๓-๐๐๑	นักวิชาการศึกษา	ปก	๒๐๓,๒๘๐	-	-	๒๐๓,๒๘๐
	พนักงานจ้างตามภารกิจ (ประเภทผู้มีคุณวุฒิ)											
๗๕	นางกรรณิการ์ ผาสุก	ปวส.		ผู้ช่วยเจ้าพนักงานการเงินและบัญชี	-		ผู้ช่วยเจ้าพนักงานการเงินและบัญชี	-	๑๗๑,๓๖๐	-	-	๑๗๑,๓๖๐
	พนักงานครูเทศบาล											
	ศูนย์พัฒนาเด็กเล็กวัดนาตาแย้ม											
๗๖	นางนิยม สังขจาย	ปริญญาตรี	๘๐-๒-๐๒๓๐	ครูผู้ดูแลเด็ก	คศ๑	๘๐-๒-๐๒๓๐	ครูผู้ดูแลเด็ก	คศ๑	-	-	-	-
	พนักงานจ้างทั่วไป											
๗๗	นางสาวพลอยอัปสร บัวทิพย์	ปริญญาตรี	-	ปฏิบัติหน้าที่ดูแลเด็ก (ผู้ดูแลเด็กเล็ก)	-	-	ผู้ดูแลเด็กเล็ก (ทั่วไป)	-	๑๐๘,๐๐๐	-	-	๑๐๘,๐๐๐
	ศูนย์พัฒนาเด็กเล็กวัดไตรวิทยาราม											
๗๘	นางนิภาพร ไชยศรี	ปริญญาตรี	๘๐-๒-๐๒๓๒	ครูผู้ดูแลเด็ก	คศ๑	๘๐-๒-๐๒๓๒	ครูผู้ดูแลเด็ก	คศ๑	-	-	-	-
๗๙	นางนิธิพร โทสี	ปริญญาตรี	๘๐-๒-๐๔๕๓	ครูผู้ดูแลเด็ก	คศ๑	๘๐-๒-๐๔๕๓	ครูผู้ดูแลเด็ก	คศ๑	-	-	-	-
๘๐	นางอุมารินทร์ เสนประดิษฐ์	ปริญญาตรี	๘๐-๒-๐๖๓๗	ครูผู้ดูแลเด็ก	คศ๑	๘๐-๒-๐๖๓๗	ครูผู้ดูแลเด็ก	คศ๑	-	-	-	-

ที่	ชื่อ - สกุล	คุณวุฒิ การศึกษา	กรอบอัตรากำลังเดิม			กรอบอัตรากำลังใหม่			เงินเดือน			หมายเหตุ
			เลขที่ตำแหน่ง	ตำแหน่ง	ระดับ	เลขที่ตำแหน่ง	ตำแหน่ง	ระดับ	เงินเดือน	เงิน ประจำ ตำแหน่ง	เงินเพิ่ม อื่นๆ/เงิน ค่าตอบแทน	
	พนักงานจ้างทั่วไป											
๘๑	นางดวงดาว สงขาม	ปริญญาตรี	-	ปฏิบัติหน้าที่ดูแลเด็ก (ผู้ดูแลเด็กเล็ก)	-	-	ผู้ดูแลเด็กเล็ก (ทั่วไป)	-	๑๐๘,๐๐๐	-	-	๑๐๘,๐๐๐
	ศูนย์พัฒนาเด็กเล็กบ้านน้ำพุ											
๘๒	นางกรรณา สุวนันทวงศ์	ปริญญาตรี	๘๐-๒-๐๒๓๑	ครูผู้ดูแลเด็ก	คศ๑	๘๐-๒-๐๒๓๑	ครูผู้ดูแลเด็ก	คศ๑	-	-	-	
๘๓	นางสาวลมูล จันทร์ขาว	ปริญญาตรี	๘๐-๒-๐๖๓๓	ครูผู้ดูแลเด็ก	คศ๑	๘๐-๒-๐๖๓๓	ครูผู้ดูแลเด็ก	คศ๑	-	-	-	
๘๔	นางณัชชา เดชแก้ว	ปริญญาตรี	๘๐-๒-๐๖๓๔	ครูผู้ดูแลเด็ก	คศ๑	๘๐-๒-๐๖๓๔	ครูผู้ดูแลเด็ก	คศ๑	-	-	-	
๘๕	นางสาวทัศนีย์ เกิดศิริ	ปริญญาตรี	๘๐-๒-๐๖๓๕	ครูผู้ดูแลเด็ก	คศ๑	๘๐-๒-๐๖๓๕	ครูผู้ดูแลเด็ก	คศ๑	-	-	-	
๘๖	นางละมัย แก้วแกมทอง	ปริญญาตรี	๘๐-๒-๐๖๓๖	ครูผู้ดูแลเด็ก	คศ๑	๘๐-๒-๐๖๓๖	ครูผู้ดูแลเด็ก	คศ๑	-	-	-	
	พนักงานจ้างตามภารกิจ (ประเภทผู้มีทักษะ)											
๘๗	นางสาวนภัตรา โชติเทพพ			ผู้ช่วยครูผู้ดูแลเด็ก	-		ผู้ดูแลเด็ก (ทักษะ)	-	๑๓๓,๓๒๐	-	-	๑๓๓,๓๒๐

เงินเดือน	เงินประจำ ตำแหน่ง	เงินเพิ่ม อื่นๆ/เงิน ค่าตอบแทน	
๔๑,๒๕๐	๗,๐๐๐	๗,๐๐๐	๖๖๓,๐๐๐
			-
๓๐,๗๙๐	๓,๕๐๐	-	๔๑๑,๔๘๐
			-
			-
			-
๓๗,๘๓๐	๕,๖๐๐	๕,๖๐๐	๕๘๘,๓๖๐
			-
			-
๒๙,๖๘๐	๑,๕๐๐	-	๓๗๔,๑๖๐
			-
	-	-	๓๕๕,๓๒๐
๒๖,๔๖๐	-	-	๓๑๗,๕๒๐

เงินเดือน	เงินประจำตำแหน่ง	เงินเพิ่ม อื่นๆ/เงิน ค่าตอบแทน	
๒๗,๔๘๐	๘,๐๐๐		๔๒๕,๗๖๐
๒๑,๘๘๐	-	-	๒๖๒,๕๖๐
๑๖,๐๓๐	-	-	๑๙๒,๓๖๐
	-	-	-
๒๘,๕๖๐	๑,๕๐๐	-	๓๖๐,๗๒๐
	-	-	-
๒๐,๔๔๐	-	-	๒๔๕,๒๘๐
๑๙,๔๘๐	-	-	๒๓๓,๗๖๐
๑๓,๗๖๐	-	-	๑๖๕,๑๒๐
	-	-	-
๒๖,๙๘๐	๑,๕๐๐	-	๓๔๑,๗๖๐
			-
๒๐,๔๔๐	-	-	๒๔๕,๒๘๐

เงินเดือน	เงินประจำตำแหน่ง	เงินเพิ่ม อื่นๆ/เงิน ค่าตอบแทน	
			-
			-
๓๒,๕๑๐	๕,๖๐๐	๕,๖๐๐	๕๒๔,๕๒๐
			-
			-
๒๑,๗๑๐	๑,๕๐๐		๒๗๘,๕๒๐
			-
๒๘,๕๖๐	-	-	๓๔๒,๗๒๐
๒๕,๔๗๐	-	-	๓๐๕,๖๔๐
๒๗,๐๓๐	-	-	๓๒๔,๓๖๐
			-
๒๕,๔๗๐	๑,๕๐๐	-	๓๒๓,๖๔๐
	-	-	-
๘,๗๕๐	-	-	๒๘๗,๘๐๐
๘,๗๕๐	-	-	๒๘๗,๘๐๐
๑๙,๗๒๐	-	-	๒๓๖,๖๔๐

เงินเดือน	เงินประจำ ตำแหน่ง	เงินเพิ่ม อื่นๆ/เงิน ค่าตอบแทน	
๑๑,๑๑๐	-	-	๑๓๓,๓๒๐
			-
๓๑,๒๙๐	๕,๖๐๐	๕,๖๐๐	๕๐๙,๘๘๐
			-
	-	-	-
			-
๒๐,๗๙๐	๑,๕๐๐	-	๒๖๗,๔๘๐
	-	-	-
๒๒,๖๐๐	-	-	๒๗๑,๒๐๐
	-	-	-
๒๐,๗๙๐	๑,๕๐๐	-	๒๖๗,๔๘๐
๘,๗๕๐	-	-	๒๙๗,๙๐๐
๑๘,๘๑๐	-	-	๒๒๕,๗๒๐

เงินเดือน	เงินประจำตำแหน่ง	เงินเพิ่ม อื่นๆ/เงิน ค่าตอบแทน	
๑๔,๑๕๐	-	-	๑๖๙,๘๐๐
๑๑,๒๔๐	-	-	๑๓๔,๘๘๐
๑๑,๑๐๐	-	-	๑๓๓,๒๐๐
๙,๐๐๐	-	-	๑๐๘,๐๐๐
๙,๐๐๐	-	-	๑๐๘,๐๐๐
๙,๐๐๐	-	-	๑๐๘,๐๐๐
๙,๐๐๐	-	-	๑๐๘,๐๐๐
๙,๐๐๐	-	-	๑๐๘,๐๐๐
๙,๐๐๐	-	-	๑๐๘,๐๐๐
	-	-	-
	-	-	-
๓๑,๘๘๐	๓,๕๐๐	-	๔๒๔,๕๖๐
	-	-	-
	-	-	-
๑๕,๔๓๐	๑,๕๐๐	-	๔๑๑,๘๔๐
			-

เงินเดือน	เงินประจำตำแหน่ง	เงินเพิ่ม อื่นๆ/เงิน ค่าตอบแทน	
๑๘,๘๑๐	-	-	๒๒๕,๗๒๐
	-	-	-
๑๔,๓๘๐	-	-	๑๗๒,๕๖๐
	-	-	-
๑๑,๒๑๐	-	-	๑๓๔,๕๒๐
๑๑,๒๑๐	-	-	๑๓๔,๕๒๐
๙,๔๐๐	-	-	๑๑๒,๘๐๐
๙,๔๐๐	-	-	๑๑๒,๘๐๐
	-	-	-
๙,๐๐๐	-	-	๑๐๘,๐๐๐
๙,๐๐๐	-	-	๑๐๘,๐๐๐
๙,๐๐๐	-	-	๑๐๘,๐๐๐
๙,๐๐๐	-	-	๑๐๘,๐๐๐
๙,๐๐๐	-	-	๑๐๘,๐๐๐
๙,๐๐๐			๑๐๘,๐๐๐
๙,๐๐๐	-	-	๑๐๘,๐๐๐

เงินเดือน	เงินประจำตำแหน่ง	เงินเพิ่ม อื่นๆ/เงิน ค่าตอบแทน		
	-	-	-	
	-	-	-	
๓๑,๓๕๐	๓,๕๐๐	-	๔๑๘,๐๘๐	
	-	-	-	
๒๔,๔๙๐	๑,๕๐๐	-	๓๑๑,๘๘๐	
๑๖,๙๕๐	-	-	๒๐๓,๒๘๐	
	-	-	-	
๑๔,๒๘๐	-	-	๑๗๑,๓๖๐	
			-	
	-	-	-	
๙,๐๐๐			๑๐๘,๐๐๐	
	-	-	-	
	-	-	-	
	-	-	-	

เงินเดือน	เงินประจำตำแหน่ง	เงินเพิ่ม อื่นๆ/เงิน ค่าตอบแทน		
	-	-	-	นางสาวลมูล จั๋
๙,๐๐๐	-	-	๑๐๘,๐๐๐	น้ำพุ
	-	-	-	
	-	-	-	
	-	-	-	
	-	-	-	
	-	-	-	
	-	-	-	
๑๑,๑๑๐	-	-	๑๓๓,๓๒๐	

๘	นางสาวโสภา เทอดสุวรรณ		๒๑-๒-๐๑-๔๘๐๑-๐๐๑	เจ้าพนักงานพัฒนาชุมชน	ปง.	๒๑-๒-๐๑-๔๘๐๑-๐๐๑	เจ้าพนักงานพัฒนาชุมชน	ปง.	๑๙๒,๓๖๐	-	-
๙	นางกรรณิกา พินสุวรรณ	ร.ม. (รัฐศาสตร์)	๒๑-๒-๐๑-๓๑๐๓-๐๐๑	นักวิเคราะห์นโยบายและแผน	ชก.	๒๑-๒-๐๑-๓๑๐๓-๐๐๑	นักวิเคราะห์นโยบายและแผน	ชก.	๓๑๗,๕๒๐	-	-
	ฝ่ายปกครอง										
๑๐	นางปริญญา รัตนพันธ์	ศน.ม. (รัฐศาสตร์การปกครอง)	๒๑-๒-๐๑-๒๑๐๑-๐๐๓	หัวหน้าฝ่ายปกครอง (นักบริหารงานทั่วไป)	ต้น	๒๑-๒-๐๑-๒๑๐๑-๐๐๓	หัวหน้าฝ่ายปกครอง (นักบริหารงานทั่วไป)	ต้น	๓๔๒,๗๒๐	๑๘,๐๐๐	-
๑๑	นางสาวนงลักษณ์ ภักดีชน	บธ.บ. (การตลาด)	๒๑-๒-๐๑-๔๑๐๒-๐๐๑	เจ้าพนักงานทะเบียน	ปง.	๒๑-๒-๐๑-๔๑๐๒-๐๐๑	เจ้าพนักงานทะเบียน	ปง.	๑๖๕,๑๒๐	-	-
๑๒	นายธีระยุทธ ไตรสนาคม	ร.ป.บ. (การปกครองท้องถิ่น)	๒๑-๒-๐๑-๓๘๑๐-๐๐๑	นักป้องกันและบรรเทาสาธารณภัย	ปก.	๒๑-๒-๐๑-๓๘๑๐-๐๐๑	นักป้องกันและบรรเทาสาธารณภัย	ปก.	๒๔๕,๒๘๐	-	-
๑๓	นายทงศักดิ์ บุญทรง	ร.ป. (รัฐศาสตร์)	๒๑-๒-๐๑-๓๘๑๐-๐๐๒	นักป้องกันและบรรเทาสาธารณภัย	ปก.	๒๑-๒-๐๑-๓๘๑๐-๐๐๒	นักป้องกันและบรรเทาสาธารณภัย	ปก.	๒๓๓,๗๖๐	-	-
	ฝ่ายธุรการ										
๑๔	นางกฤษฎาภรณ์ วิบูลย์กาญจนา	ร.ม. (รัฐศาสตร์)	๒๑-๒-๐๑-๒๑๐๑-๐๐๔	หัวหน้าฝ่ายธุรการ (นักบริหารงานทั่วไป)	ต้น	๒๑-๒-๐๑-๒๑๐๑-๐๐๔	หัวหน้าฝ่ายธุรการ (นักบริหารงานทั่วไป)	ต้น	๓๒๓,๗๖๐	๑๘,๐๐๐	-
๑๕	นางจินตนา กุศลสุข	ศศ.บ. (ภาษาไทย)	๒๑-๒-๐๑-๓๑๐๑-๐๐๑	นักจัดการงานทั่วไป	ปก.	๒๑-๒-๐๑-๓๑๐๑-๐๐๑	นักจัดการงานทั่วไป	ปก.	๒๔๕,๒๘๐	-	-
๑๖	นางเกศกนก สังข์ชุม	ร.ป.บ. (บริหารรัฐกิจ)	๒๑-๒-๐๑-๔๑๐๑-๐๐๑	เจ้าพนักงานธุรการ	ชง.	๒๑-๒-๐๑-๔๑๐๑-๐๐๑	เจ้าพนักงานธุรการ	ชง.	๒๕๔,๒๘๐	-	-
	ลูกจ้างประจำ (กลุ่มงานสนับสนุน)										
๑๗	นายสมเธร รัชประทุม	ม.๖	-	พนักงานขับรถยนต์	-	-	พนักงานขับรถยนต์	-	๑๙๙,๘๐๐	-	-
	ลูกจ้างประจำ (กลุ่มงานบริการพื้นฐาน)			ลูกจ้างประจำ (กลุ่มงานบริการพื้นฐาน)			ลูกจ้างประจำ (กลุ่มงานบริการพื้นฐาน)				
๑๘	นายสมโชค เสงสุย	ม.๖	-	นักการ	-	-	นักการ	-	๑๘๕,๒๘๐	-	-
	พนักงานจ้างตามภารกิจ (ประเภทผู้มีคุณวุฒิ)										
๑๙	-ว่าง-	ปริญญาตรี		ผู้ช่วยบุคลากร	-		ผู้ช่วยนักทรัพยากรบุคคล	-	๑๘๐,๐๐๐	-	-
๒๐	นางสาวภัทรวดี สุขเกษม	ปริญญาตรี	-	ผู้ช่วยนักพัฒนาชุมชน	-	-	ผู้ช่วยนักพัฒนาชุมชน	-	๒๑๓,๔๘๐	-	-

๒๑	นางสาวลักษณ์ สังข์ขุม	ปริญญาตรี	-	ผู้ช่วยเจ้าหน้าที่วิเคราะห์นโยบายและแผน	-	-	ผู้ช่วยเจ้าหน้าที่วิเคราะห์นโยบายและแผน	-	๒๑๖,๔๘๐	-	-
๒๒	ว่าง		-	ผู้ช่วยเจ้าพนักงานธุรการ		-	ผู้ช่วยเจ้าพนักงานธุรการ		๑๓๘,๐๐๐	-	-
๒๓	นางสาวอนุสา พละคช	ปริญญาตรี	-	ผู้ช่วยนักวิชาการประชาสัมพันธ์	-	-	ผู้ช่วยนักวิชาการประชาสัมพันธ์	-	๒๑๖,๐๐๐	-	-
๒๔	นางสาปิยธิดา บุญเชิญ	ปริญญาตรี	-	ผู้ช่วยนักวิชาการประชาสัมพันธ์	-	-	ผู้ช่วยนักวิชาการประชาสัมพันธ์	-	๒๑๔,๙๒๐	-	-
พนักงานจ้างทั่วไป											
๒๕	พวง.ขับรถ	ม.๓	-	พนักงานขับรถยนต์	-	-	พนักงานขับรถยนต์	-	๑๐๘,๐๐๐	-	-
๒๖	นายศุภชัย รัตนมโน	ป.๖	-	พนักงานขับรถยนต์	-	-	พนักงานขับรถยนต์	-	๑๐๘,๐๐๐	-	-
๒๗	-ว่าง-		-	คนงาน	-	-	คนงาน	-	๑๐๘,๐๐๐	-	-
๒๘	-ว่าง-		-	คนงาน	-	-	คนงาน	-	๑๐๘,๐๐๐	-	-
๒๙	นายสุดใจ ศรีสร้อย	ป.๔	-	คนงาน	-	-	คนงาน	-	๑๐๘,๐๐๐	-	-
๓๐	นายประเทือง จันทร์ชู	ป.๖	-	ยาม	-	-	ยาม	-	๑๐๘,๐๐๐	-	-
กองคลัง (๐๔)											
พนักงานเทศบาล											
๓๑	นางนัยนัปร สิริชยานนท์	ศศ.ป.	๒๑-๒-๐๔-๒๑๐๒-๐๐๑	ผู้อำนวยการกองคลัง	กลาง	๒๑-๒-๐๔-๒๑๐๒-๐๐๑	ผู้อำนวยการกองคลัง	กลาง	๓๙๐,๑๒๐	๖๗,๒๐๐	๖๗,๒๐๐
		(บริหารธุรกิจ)		(นักบริหารงานการคลัง)			(นักบริหารงานการคลัง)				
ฝ่ายบริหารงานคลัง											
๓๒	นายธนภัทร ลิ้มตระกูล	บธ.ป.	๒๑-๒-๐๔-๒๑๐๒-๐๐๒	หัวหน้าฝ่ายบริหารการคลัง	ต้น	๒๑-๒-๐๔-๒๑๐๒-๐๐๒	หัวหน้าฝ่ายบริหารการคลัง	ต้น	๒๖๐,๕๒๐	๑๘,๐๐๐	-
		(การตลาด)		(นักบริหารงานการคลัง)			(นักบริหารงานการคลัง)				
๓๓	นางชมัยพร ทองคำขุม	บธ.ป.	๒๑-๒-๐๔-๓๒๐๑-๐๐๑	นักวิชาการเงินและบัญชี	ชก.	๒๑-๒-๐๔-๓๒๐๑-๐๐๑	นักวิชาการเงินและบัญชี	ชก.	๓๔๒,๗๒๐	-	-
		(อุตสาหกรรมบริการโรงแรม)									
๓๔	นางศุภวรรณ เพชรช่วย	ปวส.	๒๑-๒-๐๔-๔๒๐๑-๐๐๑	เจ้าพนักงานการเงินและบัญชี	ชง.	๒๑-๒-๐๔-๔๒๐๑-๐๐๑	เจ้าพนักงานการเงินและบัญชี	ชง.	๓๒๔,๓๖๐	-	-
		การบัญชี									
๓๕	นางสาวนฤมล ไชยศรี	บธ.ม.	๒๑-๒-๐๔-๓๒๐๔-๐๐๑	นักวิชาการพัสดุ	ชก.	๒๑-๒-๐๔-๓๒๐๔-๐๐๑	นักวิชาการพัสดุ	ชก.	๓๐๕,๖๔๐	-	-
		(บริหารธุรกิจ)									
ฝ่ายพัฒนารายได้											
๓๖	นางธัญชนก อาสน์สุวรรณ	ศศ.ป.	๒๑-๒-๐๔-๒๑๐๒-๐๐๓	หัวหน้าฝ่ายพัฒนารายได้	ต้น	๒๑-๒-๐๔-๒๑๐๒-๐๐๓	หัวหน้าฝ่ายพัฒนารายได้	ต้น	๓๐๕,๖๔๐	๑๘,๐๐๐	-
		(การจัดการทั่วไป)		(นักบริหารงานการคลัง)			(นักบริหารงานการคลัง)				

๓๗	-ว่าง-		๒๑-๒-๐๕-๔๒๐๔-๐๐๑	เจ้าพนักงานจัดเก็บรายได้	ปง/ชง	๒๑-๒-๐๕-๔๒๐๔-๐๐๑	เจ้าพนักงานจัดเก็บรายได้	ปง/ชง	๒๙๗,๙๐๐	-	-
๓๘	-ว่าง-		๒๑-๒-๐๕-๔๒๐๔-๐๐๒	เจ้าพนักงานจัดเก็บรายได้	ปง/ชง	๒๑-๒-๐๕-๔๒๐๔-๐๐๒	เจ้าพนักงานจัดเก็บรายได้	ปง/ชง	๒๙๗,๙๐๐	-	-
	ลูกจ้างประจำ (กลุ่มงานสนับสนุน)										
๓๙	นางสาวกัลยา ชูศรี	ปริญญาตรี		นักวิชาการจัดเก็บรายได้	-		นักวิชาการจัดเก็บรายได้	-	๒๓๖,๖๔๐	-	-
	พนักงานจ้างตามภารกิจ (ประเภทผู้มีคุณวุฒิ)										
๔๐	นางปิยะกานต์ รัตนคช	ปวช.	-	ผู้ช่วยเจ้าหน้าที่จัดเก็บรายได้		-	ผู้ช่วยเจ้าหน้าที่จัดเก็บรายได้		๑๓๓,๓๒๐	-	-
	กองช่าง (๐๕)										
	พนักงานเทศบาล										
๔๑	ว่าที่จรรยา โมสิโก	วท.ป.	๒๑-๒-๐๕-๒๑๐๓-๐๐๑	ผู้อำนวยการกองช่าง (นักบริหารงานช่าง)	กลาง	๒๑-๒-๐๕-๒๑๐๓-๐๐๑	ผู้อำนวยการกองช่าง (นักบริหารงานช่าง)	กลาง	๓๗๕,๔๘๐	๖๗,๒๐๐	๖๗,๒๐๐
		(เทคนิคโยธาอุตสาหกรรมก่อสร้าง)									
	งานธุรการ										
	-										
	ฝ่ายแบบแผนและก่อสร้าง										
๔๒	นายอภิสิทธิ์ ฤทธิชัย	ปธ.ป.	๒๑-๒-๐๕-๒๑๐๓-๐๐๒	หัวหน้าฝ่ายแบบแผนและก่อสร้าง (นักบริหารงานช่าง)	ต้น	๒๑-๒-๐๕-๒๑๐๓-๐๐๒	หัวหน้าฝ่ายแบบแผนและก่อสร้าง (นักบริหารงานช่าง)	ต้น	๒๔๙,๔๘๐	๑๘,๐๐๐	-
		(การจัดการงานก่อสร้าง)									
๔๓	นายอดิเรก นวลคง	วศ.ป.	๒๑-๒-๐๕-๓๗๐๑-๐๐๑	วิศวกรโยธา	ปก.	๒๑-๒-๐๕-๓๗๐๑-๐๐๑	วิศวกรโยธา	ปก.	๒๗๑,๒๐๐	-	-
		(วิศวกรรมโยธา)									
	ฝ่ายการโยธา										
๔๔	นายณัฐนันท์ สึงเพชร	วท.ป.	๒๑-๒-๐๕-๒๑๐๓-๐๐๓	หัวหน้าฝ่ายการโยธา	ต้น	๒๑-๒-๐๕-๒๑๐๓-๐๐๓	หัวหน้าฝ่ายการโยธา	ต้น	๒๔๙,๔๘๐	๑๘,๐๐๐	-
		(เทคนิคโยธาอุตสาหกรรมก่อสร้าง)									
๔๕	-ว่าง-		๒๑-๒-๐๕-๔๗๐๑-๐๐๑	นายช่างโยธา	ปง/ชง	๒๑-๒-๐๕-๔๗๐๑-๐๐๑	นายช่างโยธา	ปง/ชง	๒๙๗,๙๐๐	-	-
๔๖	นายธีรยุทธ ยอดระบำ	ปวส.	๒๑-๒-๐๕-๔๗๐๖-๐๐๑	นายช่างไฟฟ้า (ไฟฟ้ากำลัง)	ชง.	๒๑-๒-๐๕-๔๗๐๖-๐๐๑	นายช่างไฟฟ้า	ชง.	๒๒๕,๗๒๐	-	-
	พนักงานจ้างตามภารกิจ (ประเภทผู้มีคุณวุฒิ)										
๔๗	นายณัฐนันท์ ศรีสุวรรณ	ปวส.		ผู้ช่วยนายช่างไฟฟ้า			ผู้ช่วยนายช่างไฟฟ้า		๑๖๙,๘๐๐	-	-

๔๘	นายวีรยุทธ ศรีนวลชาติ	ปวช.		ผู้ช่วยช่างเขียนแบบ			ผู้ช่วยช่างเขียนแบบ		๑๓๔,๘๘๐	-	
	พนักงานจ้างตามภารกิจ (ประเภทผู้มีทักษะ)									-	
๔๙	นายชัยณรงค์ รอดจันทร์			พนักงานขับเครื่องจักรกลขนาดเบา			พนักงานขับเครื่องจักรกลขนาดเบา		๑๓๓,๒๐๐	-	
	พนักงานจ้างทั่วไป										
๕๐	นายอภิเชษฐ สมศิริ			พนักงานขับเครื่องจักรกลขนาดเบา			พนักงานขับเครื่องจักรกลขนาดเบา		๑๐๘,๐๐๐	-	
๕๑	นายเอกพัทธ์ ช่วยศรีนวล			คนงาน			คนงาน		๑๐๘,๐๐๐	-	
๕๒	นายวิเชียร นาคฤทธิ์			คนงาน			คนงาน		๑๐๘,๐๐๐	-	
๕๓	นายแสงสุรีย์ ปล้องบรรจง			คนงาน			คนงาน		๑๐๘,๐๐๐	-	
๕๔	นายวิเชียร รัตนสุภา			คนงาน			คนงาน		๑๐๘,๐๐๐	-	
๕๕	นายวินัย เขียรชม			คนงาน			คนงาน		๑๐๘,๐๐๐	-	
	กองสาธารณสุขและสิ่งแวดล้อม (๐๖)										
	พนักงานเทศบาล										
๕๖	นายศราวุธ สายสิงห์	วท.ป	๒๑-๒-๐๖-๒๑๐๔-๐๐๑	ผู้อำนวยการกองสาธารณสุขและสิ่งแวดล้อม	ต้น	๒๑-๒-๐๖-๒๑๐๔-๐๐๑	ผู้อำนวยการกองสาธารณสุขและสิ่งแวดล้อม	ต้น	๓๘๒,๕๖๐	๔๒,๐๐๐	-
		(สุขาสดรอุตสาหกรรม)		(นักบริหารงานสาธารณสุข			(นักบริหารงานสาธารณสุข				
		และความปลอดภัย)		และสิ่งแวดล้อม)			และสิ่งแวดล้อม)				
	ฝ่ายบริหารสาธารณสุข			ฝ่ายบริหารสาธารณสุข			ฝ่ายบริหารสาธารณสุข				
๕๗	-ว่าง-		๒๑-๒-๐๖-๒๑๐๔-๐๐๒	หัวหน้าฝ่ายบริหารงานสาธารณสุข	ต้น	๒๑-๒-๐๖-๒๑๐๔-๐๐๒	หัวหน้าฝ่ายบริหารงานสาธารณสุข	ต้น	๓๙๓,๘๔๐	๑๘,๐๐๐	-
				(นักบริหารงานสาธารณสุข			(นักบริหารงานสาธารณสุข				
				และสิ่งแวดล้อม)			และสิ่งแวดล้อม)				
๕๘	นางสาวปณรต ผลอ่อน	น.บ.	๒๑-๒-๐๖-๔๑๐๑-๐๐๒	เจ้าพนักงานธุรการ	ชง.	๒๑-๒-๐๖-๔๑๐๑-๐๐๒	เจ้าพนักงานธุรการ	ชง.	๒๒๕,๗๒๐	-	-
		(นิติศาสตร์)									
	พนักงานจ้างตามภารกิจ (ประเภทผู้มีคุณวุฒิ)									-	-
๕๙	นางปรีดา หอมหวาน	ปวส.		ผู้ช่วยเจ้าพนักงานการเงินและบัญชี	-		ผู้ช่วยเจ้าพนักงานการเงินและบัญชี	-	๑๗๒,๕๖๐	-	-
	พนักงานจ้างตามภารกิจ (ประเภทผู้มีทักษะ)									-	-
๖๐	นายกำพล พรหมเกิด			คนงานประจำรถขยะ	-		คนงานประจำรถขยะ	-	๑๓๔,๕๒๐	-	-
๖๑	นายสมพร สุขมาก	ปวส.		คนงานประจำรถขยะ	-		คนงานประจำรถขยะ	-	๑๓๔,๕๒๐	-	-
๖๒	-ว่าง-			คนงานประจำรถขยะ	-		คนงานประจำรถขยะ	-	๑๑๒,๘๐๐	-	-

๖๓	-ว่าง-			คนงานประจำรถขยะ	-		คนงานประจำรถขยะ	-	๑๑๒,๘๐๐	-	-
	พนักงานจ้างทั่วไป								-	-	-
๖๔	นายประศาสตร์ รัตนสุภา	ป.๖	-	คนงานประจำรถขยะ	-	-	คนงานประจำรถขยะ	-	๑๐๘,๐๐๐	-	-
๖๕	นายโกวิทย์ ยอดชุมสุวรรณ	ป.๖		คนงานประจำรถขยะ	-		คนงานประจำรถขยะ	-	๑๐๘,๐๐๐	-	-
๖๖	นายอนันต์ สามใหม่	ป.๖		คนงานประจำรถขยะ	-		คนงานประจำรถขยะ	-	๑๐๘,๐๐๐	-	-
๖๗	นายประภาส อินทร์เรือง	ป.๖	-	คนงาน	-	-	คนงาน	-	๑๐๘,๐๐๐	-	-
๖๘	นายทวีศักดิ์ กลิ่นพงษ์	ม.๓	-	คนงาน	-	-	คนงาน	-	๑๐๘,๐๐๐	-	-
๖๙	-ว่าง-		-	คนงาน	-	-	คนงาน	-	๑๐๘,๐๐๐	-	-
๗๐	นายชัยสิทธิ์ รัตนสุภา	ปริญญาตรี		คนงาน	-		คนงาน	-	๑๐๘,๐๐๐	-	-
๗๑	นายวินัย สมศิริ	ม.๓		คนงาน	-		คนงาน	-	๑๐๘,๐๐๐	-	-
	กองการศึกษา (๐๘)										
	พนักงานเทศบาล										
	พนักงานเทศบาล										
๗๒	นายโชคดี ท้าวสาย	ศษ.ม.	๒๑-๒-๐๘-๒๑๐๗-๐๐๑	ผู้อำนวยการกองการศึกษา	ต้น	๒๑-๒-๐๘-๒๑๐๗-๐๐๑	ผู้อำนวยการกองการศึกษา	ต้น	๓๗๖,๐๘๐	๔๒,๐๐๐	-
		(บริหารการศึกษา)		(นักบริหารงานการศึกษา)			(นักบริหารงานการศึกษา)				
	ฝ่ายบริหารการศึกษา										
๗๓	นางพรลักษณ์ บัวทิพย์	ศษ.ม.	๒๑-๒-๐๘-๒๑๐๗-๐๐๒	หัวหน้าฝ่ายบริหารการศึกษา	ต้น	๒๑-๒-๐๘-๒๑๐๗-๐๐๒	หัวหน้าฝ่ายบริหารการศึกษา	ต้น	๒๙๓,๘๘๐	๑๘,๐๐๐	-
		(บริหารการศึกษา)	-	(นักบริหารการศึกษา)		-	(นักบริหารการศึกษา)				
๗๔	นายสุรชัย โมรา	วท.ป.	๒๑-๒-๐๘-๓๘๐๓-๐๐๑	นักวิชาการศึกษา	ปก	๒๑-๒-๐๘-๓๘๐๓-๐๐๑	นักวิชาการศึกษา	ปก	๒๐๓,๒๘๐	-	-
		(เครื่องกล)									
	พนักงานจ้างตามภารกิจ (ประเภทผู้มีคุณวุฒิ)										
๗๕	นางกรรณิการ์ ผาสุก	ปวส.		ผู้ช่วยเจ้าพนักงานการเงินและบัญชี	-		ผู้ช่วยเจ้าพนักงานการเงินและบัญชี	-	๑๗๑,๓๖๐	-	-
	พนักงานครูเทศบาล										
	ศูนย์พัฒนาเด็กเล็กวัดนาตาแย้ม										
๗๖	นางนิยม สังขชาย	ปริญญาตรี	๘๐-๒-๐๒๓๐	ครูผู้ดูแลเด็ก	คศ๑	๘๐-๒-๐๒๓๐	ครูผู้ดูแลเด็ก	คศ๑	-	-	-
	พนักงานจ้างทั่วไป										
๗๗	นางสาวพลอยอัปสร บัวทิพย์	ปริญญาตรี	-	ปฏิบัติหน้าที่ดูแลเด็ก (ผู้ดูแลเด็กเล็ก)	-	-	ปฏิบัติหน้าที่ดูแลเด็ก (ผู้ดูแลเด็กเล็ก)	-	๑๐๘,๐๐๐	-	-

ศูนย์พัฒนาเด็กเล็กวัดไตรวิทยาราม											
๗๘	นางนิภาพร ไชยศรี	ปริญญาตรี	๘๐-๒-๐๒๓๒	ครูผู้ดูแลเด็ก	คศ๑	๘๐-๒-๐๒๓๒	ครูผู้ดูแลเด็ก	คศ๑	-	-	-
๗๙	นางนิภาพร โทลี	ปริญญาตรี	๘๐-๒-๐๔๕๓	ครูผู้ดูแลเด็ก	คศ๑	๘๐-๒-๐๔๕๓	ครูผู้ดูแลเด็ก	คศ๑	-	-	-
๘๐	นางอุมารินทร์ เสนประดิษฐ์	ปริญญาตรี	๘๐-๒-๐๖๓๗	ครูผู้ดูแลเด็ก	คศ๑	๘๐-๒-๐๖๓๗	ครูผู้ดูแลเด็ก	คศ๑	-	-	-
พนักงานจ้างทั่วไป											
๘๑	นางดวงดาว สงขาว	ปริญญาตรี	-	ปฏิบัติหน้าที่ดูแลเด็ก (ผู้ดูแลเด็กเล็ก)	-	-	ปฏิบัติหน้าที่ดูแลเด็ก (ผู้ดูแลเด็กเล็ก)	-	๑๐๘,๐๐๐	-	-
ศูนย์พัฒนาเด็กเล็กบ้านน้ำพุ											
๘๒	นางสาวลมุล จันทร์ขาว	ปริญญาตรี	๘๐-๒-๐๖๓๓	ครูผู้ดูแลเด็ก	คศ๑	๘๐-๒-๐๖๓๓	ครูผู้ดูแลเด็ก	คศ๑	-	-	-
๘๓	นางณัชชา เตชแก้ว	ปริญญาตรี	๘๐-๒-๐๖๓๔	ครูผู้ดูแลเด็ก	คศ๑	๘๐-๒-๐๖๓๔	ครูผู้ดูแลเด็ก	คศ๑	-	-	-
๘๔	นางสาวทัศนีย์ เกิดศิริ	ปริญญาตรี	๘๐-๒-๐๖๓๕	ครูผู้ดูแลเด็ก	คศ๑	๘๐-๒-๐๖๓๕	ครูผู้ดูแลเด็ก	คศ๑	-	-	-
๘๕	นางละมัย แก้วแกมทอง	ปริญญาตรี	๘๐-๒-๐๖๓๖	ครูผู้ดูแลเด็ก	คศ๑	๘๐-๒-๐๖๓๖	ครูผู้ดูแลเด็ก	คศ๑	-	-	-
๘๖	นางกรรมา สุวรรณทวงศ์	ปริญญาตรี	๘๐-๒-๐๒๓๑	ครูผู้ดูแลเด็ก	คศ๑	๘๐-๒-๐๒๓๑	ครูผู้ดูแลเด็ก	คศ๑	-	-	-
พนักงานจ้างตามภารกิจ (ประเภทผู้มีทักษะ)											
๘๗	นางสาวนภัสตรา โชติเทวชพ			ผู้ช่วยครูผู้ดูแลเด็ก	-		ผู้ช่วยครูผู้ดูแลเด็ก	-	๑๓๓,๓๒๐	-	-

๑๖,๗๓๑,๔๒๐ ๖๖๙,๖๐๐ ๒๘๕,๖๐๐

หมายเหตุ	เงินเดือน	เงินประจำตำแหน่ง	เงินเพิ่ม อื่นๆ/เงิน ค่าตอบแทน	
๖๖๓,๐๐๐	๔๑,๒๕๐	๗,๐๐๐	๗,๐๐๐	๖๖๓,๐๐๐
				-
๔๑๑,๔๘๐	๓๐,๗๙๐	๓,๕๐๐	-	๔๑๑,๔๘๐
				-
				-
๕๘๘,๓๖๐	๓๗,๘๓๐	๕,๖๐๐	๕,๖๐๐	๕๘๘,๓๖๐
				-
				-
๓๗๔,๑๖๐	๒๙,๖๘๐	๑,๕๐๐	-	๓๗๔,๑๖๐
				-
๔๒๕,๗๖๐	๒๗,๔๘๐	๘,๐๐๐		๔๒๕,๗๖๐
๒๓๘,๕๖๐		-	-	๒๓๘,๕๖๐
ว่างเต็ม				
๒๖๒,๕๖๐	๒๑,๘๘๐	-	-	๒๖๒,๕๖๐

၈၈၂,၈၁၀	၈၁,၀၈၀	-	-	၈၈၂,၈၁၀
၈၈၈,၆၂၀	၂၁,၆၁၀	-	-	၈၈၈,၆၂၀
		-	-	-
၈၁၀,၈၂၀	၂၈,၆၂၀	၈,၆၀၀	-	၈၁၀,၈၂၀
		-	-	-
၈၁၆,၈၂၀	၈၈,၈၂၀	-	-	၈၁၆,၈၂၀
၂၆၆,၂၈၀	၂၀,၆၆၀	-	-	၂၆၆,၂၈၀
၂၈၈,၈၂၀	၈၆,၆၆၀	-	-	၂၈၈,၈၂၀
		-	-	-
၈၆၈,၈၂၀	၂၁,၆၆၀	၈,၆၀၀	-	၈၆၈,၈၂၀
				-
၂၆၆,၂၈၀	၂၀,၆၆၀	-	-	၂၆၆,၂၈၀
၂၆၆,၂၈၀	၂၈,၈၆၀	-	-	၂၆၆,၂၈၀
				-
၈၆၆,၆၀၀	၈၁,၆၆၀	-	-	၈၆၆,၆၀၀
				-
၈၆၆,၂၈၀	၈၆,၆၆၀	-	-	၈၆၆,၂၈၀
		-	-	-
၈၆၀,၀၀၀	၈၆,၀၀၀	-	-	၈၆၀,၀၀၀
၂၈၈,၆၆၀	၈၈,၈၆၀	-	-	၂၈၈,၆၆၀

2016,450	15,000	-	-	2016,450
15,000	1,500	-	-	15,000
2016,000	15,000	-	-	2016,000
2016,500	15,500	-	-	2016,500
		-	-	-
15,000	5,000	-	-	15,000
15,000	5,000	-	-	15,000
15,000	5,000	-	-	15,000
15,000	5,000	-	-	15,000
15,000	5,000	-	-	15,000
15,000	5,000	-	-	15,000
				-
				-
15,500	15,500	5,000	5,000	15,500
				-
				-
15,500	15,500	5,000		15,500
				-
15,500	15,500	-	-	15,500
15,500	15,500	-	-	15,500
				-
				-
15,500	15,500	5,000	-	15,500
				-

វ័រាវតើរិ	ស,៧៥០	-	-	២ស៧,ស០០
វ័រាវតើរិ	ស,៧៥០	-	-	២ស៧,ស០០
២៣៦,៦៤០	១ស,៧២០	-	-	២៣៦,៦៤០
១៣៣,៣២០	១១,១១០	-	-	១៣៣,៣២០
				-
៥០ស,សស០	៣១,២ស០	៥,៦០០	៥,៦០០	៥០ស,សស០
				-
		-	-	-
				-
២៦៧,៤ស០	២០,៧ស០	១,៥០០	-	២៦៧,៤ស០
		-	-	-
២៧១,២០០	២២,៦០០	-	-	២៧១,២០០
		-	-	-
២៦៧,៤ស០	២០,៧ស០	១,៥០០	-	២៦៧,៤ស០
វ័រាវតើរិ	ស,៧៥០	-	-	២ស៧,ស០០
២២៥,៧២០	១ស,ស១០	-	-	២២៥,៧២០
១៦ស,ស០០	១៤,១៥០	-	-	១៦ស,ស០០

௧௪,௪௪௦	௧,௪௪௦	-	-	௧௪,௪௪௦
௧௪,௪௪௦	௧,௪௪௦	-	-	௧௪,௪௪௦
௧௪,௪௪௦	௧,௪௪௦	-	-	௧௪,௪௪௦
௧௪,௪௪௦	௧,௪௪௦	-	-	௧௪,௪௪௦
௧௪,௪௪௦	௧,௪௪௦	-	-	௧௪,௪௪௦
௧௪,௪௪௦	௧,௪௪௦	-	-	௧௪,௪௪௦
௧௪,௪௪௦	௧,௪௪௦	-	-	௧௪,௪௪௦
		-	-	-
		-	-	-
௧,௪௪௦	௧,௪௪௦	௧,௪௪௦	-	௧,௪௪௦
		-	-	-
		-	-	-
௧,௪௪௦	௧,௪௪௦	௧,௪௪௦	-	௧,௪௪௦
		-	-	-
௧,௪௪௦	௧,௪௪௦	-	-	௧,௪௪௦
		-	-	-
௧,௪௪௦	௧,௪௪௦	-	-	௧,௪௪௦
௧,௪௪௦	௧,௪௪௦	-	-	௧,௪௪௦
௧,௪௪௦	௧,௪௪௦	-	-	௧,௪௪௦

112,000	1,400	-	-	112,000
		-	-	-
100,000	1,000	-	-	100,000
100,000	1,000	-	-	100,000
100,000	1,000	-	-	100,000
100,000	1,000	-	-	100,000
100,000	1,000	-	-	100,000
100,000	1,000	-	-	100,000
100,000	1,000			100,000
100,000	1,000	-	-	100,000
		-	-	-
		-	-	-
		-	-	-
400,000	11,100	1,400	-	400,000
		-	-	-
110,000	1,400	1,400	-	110,000
200,000	2,400	-	-	200,000
		-	-	-
100,000	1,400	-	-	100,000
				-
				-
		-	-	-
100,000	1,000			100,000

		-	-	-
		-	-	-
		-	-	-
		-	-	-
෧෦෪,෦෦෦	෪,෦෦෦	-	-	෧෦෪,෦෦෦
		-	-	-
		-	-	-
		-	-	-
		-	-	-
		-	-	-
		-	-	-
		-	-	-
෧෨෨,෨෨	෨෨,෨෨	-	-	෧෨෨,෨෨

෧෨,෪෪,෪෪

ที่	ชื่อ - สกุล	คุณวุฒิ การศึกษา	กรอบอัตราเก่าเดิม			กรอบอัตราค่าใหม่			เงินเดือน			หมายเหตุ
			เลขที่ตำแหน่ง	ตำแหน่ง	ระดับ	เลขที่ตำแหน่ง	ตำแหน่ง	ระดับ	เงินเดือน	เงิน ประจำ ตำแหน่ง	เงินเพิ่ม อื่นๆ/เงิน ค่าตอบแทน	
	ฝ่ายปกครอง											
๑๐	นางปริญญา รัตนพันธ์	ศน.ม.	๒๑-๒-๐๑-๒๑๐๑-๐๐๓	หัวหน้าฝ่ายปกครอง	ต้น	๒๑-๒-๐๑-๒๑๐๑-๐๐๓	หัวหน้าฝ่ายปกครอง	ต้น	๓๔๒,๗๒๐	๑๘,๐๐๐	-	๓๖๐,๗๒๐
		(รัฐศาสตรการปกครอง)		(นักบริหารงานทั่วไป)			(นักบริหารงานทั่วไป)					
๑๑	นายธีระยุทธ ไตรสนาคม	รป.บ.	๒๑-๒-๐๑-๓๘๑๐-๐๐๑	นักป้องกันและบรรเทาสาธารณภัย	ปก.	๒๑-๒-๐๑-๓๘๑๐-๐๐๑	นักป้องกันและบรรเทาสาธารณภัย	ปก.	๒๔๕,๒๘๐	-	-	๒๔๕,๒๘๐
		(การปกครองท้องถิ่น)										
๑๒	นายทงศักดิ์ บุญทรง	ร.บ.	๒๑-๒-๐๑-๓๘๑๐-๐๐๒	นักป้องกันและบรรเทาสาธารณภัย	ปก.	๒๑-๒-๐๑-๓๘๑๐-๐๐๒	นักป้องกันและบรรเทาสาธารณภัย	ปก.	๒๓๓,๗๖๐	-	-	๒๓๓,๗๖๐
		(รัฐศาสตร์)										
๑๓	นางสาววงลักษณ์ ภักดีชน	บธ.บ.	๒๑-๒-๐๑-๔๑๐๒-๐๐๑	เจ้าพนักงานทะเบียน	ปง.	๒๑-๒-๐๑-๔๑๐๒-๐๐๑	เจ้าพนักงานทะเบียน	ปง.	๑๖๕,๑๒๐	-	-	๑๖๕,๑๒๐
		(การตลาด)										
	ฝ่ายธุรการ											
๑๔	นางกฤษดาภรณ์ วิบูลย์กาญจน์	ร.ม.	๒๑-๒-๐๑-๒๑๐๑-๐๐๔	หัวหน้าฝ่ายธุรการ	ต้น	๒๑-๒-๐๑-๒๑๐๑-๐๐๔	หัวหน้าฝ่ายธุรการ	ต้น	๓๒๓,๗๖๐	๑๘,๐๐๐	-	๓๔๑,๗๖๐
		(รัฐศาสตร์)		(นักบริหารงานทั่วไป)			(นักบริหารงานทั่วไป)					
๑๕	นางจินตนา กุศลสุข	ศศ.บ.	๒๑-๒-๐๑-๓๑๐๑-๐๐๑	นักจัดการงานทั่วไป	ปก.	๒๑-๒-๐๑-๓๑๐๑-๐๐๑	นักจัดการงานทั่วไป	ปก.	๒๔๕,๒๘๐	-	-	๒๔๕,๒๘๐
		(ภาษาไทย)										
๑๖	นางเกศกนก สังข์ชุม	รป.บ.	๒๑-๒-๐๑-๔๑๐๑-๐๐๑	เจ้าพนักงานธุรการ	ชง.	๒๑-๒-๐๑-๔๑๐๑-๐๐๑	เจ้าพนักงานธุรการ	ชง.	๒๕๔,๒๘๐	-	-	๒๕๔,๒๘๐
		(บริหารรัฐกิจ)										
	ลูกจ้างประจำ (กลุ่มงานสนับสนุน)											
๑๗	นายสุเมธ รัชประทุม	ม.๖	-	พนักงานขับรถยนต์	-	-	พนักงานขับรถยนต์	-	๑๙๙,๘๐๐	-	-	๑๙๙,๘๐๐
	ลูกจ้างประจำ (กลุ่มงานบริการพื้นฐาน)			ลูกจ้างประจำ (กลุ่มงานบริการพื้นฐาน)			ลูกจ้างประจำ (กลุ่มงานบริการพื้นฐาน)					
๑๘	นายสมโชค ส่งสุข	ม.๖	-	นักการ	-	-	นักการ	-	๑๘๕,๒๘๐	-	-	๑๘๕,๒๘๐
	พนักงานจ้างตามภารกิจ (ประเภทผู้มีคุณวุฒิ)											
๑๙	-ว่าง-	ปริญญาตรี		ผู้ช่วยบุคลากร	-		ผู้ช่วยนักทรัพยากรบุคคล	-	๑๘๐,๐๐๐	-	-	๑๘๐,๐๐๐
๒๐	นางสาวภัทรวดี สุขเกษม	ปริญญาตรี	-	ผู้ช่วยนักพัฒนาชุมชน	-	-	ผู้ช่วยนักพัฒนาชุมชน	-	๒๑๓,๔๘๐	-	-	๒๑๓,๔๘๐
๒๑	นางเสาวลักษณ์ สังข์ชุม	ปริญญาตรี	-	ผู้ช่วยเจ้าหน้าที่วิเคราะห์นโยบายและแผน	-	-	ผู้ช่วยเจ้าหน้าที่วิเคราะห์นโยบายและแผน	-	๒๑๖,๔๘๐	-	-	๒๑๖,๔๘๐
๒๒	ว่าง		-	ผู้ช่วยเจ้าพนักงานธุรการ	-	-	ผู้ช่วยเจ้าพนักงานธุรการ	-	๑๓๘,๐๐๐	-	-	๑๓๘,๐๐๐
๒๓	นางสาวอนุสา พลคช	ปริญญาตรี	-	ผู้ช่วยนักวิชาการประชาสัมพันธ์	-	-	ผู้ช่วยนักวิชาการประชาสัมพันธ์	-	๒๑๖,๐๐๐	-	-	๒๑๖,๐๐๐
๒๔	นางสาปิยธิดา บุญเชิญ	ปริญญาตรี	-	ผู้ช่วยนักวิชาการประชาสัมพันธ์	-	-	ผู้ช่วยนักวิชาการประชาสัมพันธ์	-	๒๑๔,๙๒๐	-	-	๒๑๔,๙๒๐

๔๙	นายชัยณรงค์ รอดจันทร์			พนักงานขับเครื่องจักรกลขนาดเบา			พนักงานขับเครื่องจักรกลขนาดเบา		๑๓๓,๒๐๐	-		๑๓๓,๒๐๐
ที่	ชื่อ - สกุล	คุณวุฒิ การศึกษา	กรอบอัตราเก่าเดิม			กรอบอัตราเก่าใหม่			เงินเดือน			หมายเหตุ
			เลขที่ตำแหน่ง	ตำแหน่ง	ระดับ	เลขที่ตำแหน่ง	ตำแหน่ง	ระดับ	เงินเดือน	เงิน ประจำ ตำแหน่ง	เงินเพิ่ม อื่นๆ/เงิน ค่าตอบแทน	
	พนักงานจ้างทั่วไป											
๕๐	นายอภิเชษฐ สมศิริ			พนักงานขับเครื่องจักรกลขนาดเบา			พนักงานขับเครื่องจักรกลขนาดเบา		๑๐๘,๐๐๐	-		๑๐๘,๐๐๐
๕๑	นายเอกพัทธ์ ช่วยศรีนวล			คนงาน			คนงาน		๑๐๘,๐๐๐	-		๑๐๘,๐๐๐
๕๒	นายวิเชียร นาคฤทธิ์			คนงาน			คนงาน		๑๐๘,๐๐๐	-		๑๐๘,๐๐๐
๕๓	นายแสงสุรีย์ ปล้องบรรจง			คนงาน			คนงาน		๑๐๘,๐๐๐	-		๑๐๘,๐๐๐
๕๔	นายวิเชียร รัตนสุภา			คนงาน			คนงาน		๑๐๘,๐๐๐	-		๑๐๘,๐๐๐
๕๕	นายวินัย เขียวชม			คนงาน			คนงาน		๑๐๘,๐๐๐	-		๑๐๘,๐๐๐
	กองสาธารณสุขและสิ่งแวดล้อม (๑๖)											
	พนักงานเทศบาล											
๕๖	นายศราวุธ สายสิงห์	วท.ป	๒๑-๒-๐๖-๒๑๐๔-๐๐๑	ผู้อำนวยการกองสาธารณสุขและสิ่งแวดล้อม	ต้น	๒๑-๒-๐๖-๒๑๐๔-๐๐๑	ผู้อำนวยการกองสาธารณสุขและสิ่งแวดล้อม	ต้น	๓๘๒,๕๖๐	๔๒,๐๐๐	-	๔๒๔,๕๖๐
		(ศึกษาศาสตร์อุตสาหกรรม และความปลอดภัย)		(นักบริหารงานสาธารณสุข และสิ่งแวดล้อม)			(นักบริหารงานสาธารณสุข และสิ่งแวดล้อม)					
	ฝ่ายบริหารสาธารณสุข			ฝ่ายบริหารสาธารณสุข			ฝ่ายบริหารสาธารณสุข					
๕๗	-ว่าง-		๒๑-๒-๐๖-๒๑๐๔-๐๐๒	หัวหน้าฝ่ายบริหารงานสาธารณสุข	ต้น	๒๑-๒-๐๖-๒๑๐๔-๐๐๒	หัวหน้าฝ่ายบริหารงานสาธารณสุข	ต้น	๓๙๓,๘๔๐	๑๘,๐๐๐	-	๔๑๑,๘๔๐
				(นักบริหารงานสาธารณสุข และสิ่งแวดล้อม)			(นักบริหารงานสาธารณสุข และสิ่งแวดล้อม)					
๕๘	นางสาวปณรต ผลอ่อน	น.บ.	๒๑-๒-๐๖-๔๑๐๑-๐๐๒	เจ้าพนักงานธุรการ	ขง.	๒๑-๒-๐๖-๔๑๐๑-๐๐๒	เจ้าพนักงานธุรการ	ขง.	๒๒๕,๗๒๐	-	-	๒๒๕,๗๒๐
		(นิติศาสตร์)										
	พนักงานจ้างตามภารกิจ (ประเภทผู้มีคุณวุฒิ)											
๕๙	นางปริดา หอมหวาน	ปวส.		ผู้ช่วยเจ้าพนักงานการเงินและบัญชี	-		ผู้ช่วยเจ้าพนักงานการเงินและบัญชี	-	๑๗๒,๕๖๐	-	-	๑๗๒,๕๖๐
	พนักงานจ้างตามภารกิจ (ประเภทผู้มีทักษะ)											
๖๐	นายกำพล พรหมเกิด			คนงานประจำรถขยะ	-		คนงานประจำรถขยะ	-	๑๓๔,๕๒๐	-	-	๑๓๔,๕๒๐
๖๑	นายสมพร สุขมาก	ปวส.		คนงานประจำรถขยะ	-		คนงานประจำรถขยะ	-	๑๓๔,๕๒๐	-	-	๑๓๔,๕๒๐
๖๒	-ว่าง-			คนงานประจำรถขยะ	-		คนงานประจำรถขยะ	-	๑๑๒,๘๐๐	-	-	๑๑๒,๘๐๐
๖๓	-ว่าง-			คนงานประจำรถขยะ	-		คนงานประจำรถขยะ	-	๑๑๒,๘๐๐	-	-	๑๑๒,๘๐๐

๗๗	นางสาวพลอยอัปสร บัวทิพย์	ปริญญาตรี	-	ปฏิบัติหน้าที่ดูแลเด็ก (ผู้ดูแลเด็กเล็ก)	-	-	ผู้ดูแลเด็กเล็ก (ทั่วไป)	-	๑๐๘,๐๐๐	-	-	๑๐๘,๐๐๐
ที่	ชื่อ - สกุล	คุณวุฒิ การศึกษา	กรอบอัตรากำลังเดิม			กรอบอัตรากำลังใหม่			เงินเดือน			หมายเหตุ
			เลขที่ตำแหน่ง	ตำแหน่ง	ระดับ	เลขที่ตำแหน่ง	ตำแหน่ง	ระดับ	เงินเดือน	เงิน ประจำ ตำแหน่ง	เงินเพิ่ม อื่นๆ/เงิน ค่าตอบแทน	
	ศูนย์พัฒนาเด็กเล็กวัดไตรวิทยาราม											
๗๘	นางนิภาพร ไชยศรี	ปริญญาตรี	๘๐-๒-๐๒๓๒	ครูผู้ดูแลเด็ก	คศ๑	๘๐-๒-๐๒๓๒	ครูผู้ดูแลเด็ก	คศ๑	-	-	-	
๗๙	นางนิธิพร โทลี	ปริญญาตรี	๘๐-๒-๐๔๕๓	ครูผู้ดูแลเด็ก	คศ๑	๘๐-๒-๐๔๕๓	ครูผู้ดูแลเด็ก	คศ๑	-	-	-	
๘๐	นางอุมารินทร์ เสนประดิษฐ์	ปริญญาตรี	๘๐-๒-๐๖๓๗	ครูผู้ดูแลเด็ก	คศ๑	๘๐-๒-๐๖๓๗	ครูผู้ดูแลเด็ก	คศ๑	-	-	-	
	พนักงานจ้างทั่วไป											
๘๑	นางดวงดาว สงขาว	ปริญญาตรี	-	ปฏิบัติหน้าที่ดูแลเด็ก (ผู้ดูแลเด็กเล็ก)	-	-	ผู้ดูแลเด็กเล็ก (ทั่วไป)	-	๑๐๘,๐๐๐	-	-	๑๐๘,๐๐๐
	ศูนย์พัฒนาเด็กเล็กบ้านน้ำพุ											
๘๒	นางกรรณา สุวนันทวงศ์	ปริญญาตรี	๘๐-๒-๐๒๓๑	ครูผู้ดูแลเด็ก	คศ๑	๘๐-๒-๐๒๓๑	ครูผู้ดูแลเด็ก	คศ๑	-	-	-	
๘๓	นางสาวลมูล จันทร์ขาว	ปริญญาตรี	๘๐-๒-๐๖๓๓	ครูผู้ดูแลเด็ก	คศ๑	๘๐-๒-๐๖๓๓	ครูผู้ดูแลเด็ก	คศ๑	-	-	-	
๘๔	นางณัชชา เศษแก้ว	ปริญญาตรี	๘๐-๒-๐๖๓๔	ครูผู้ดูแลเด็ก	คศ๑	๘๐-๒-๐๖๓๔	ครูผู้ดูแลเด็ก	คศ๑	-	-	-	
๘๕	นางสาวทัศนีย์ เกิดศิริ	ปริญญาตรี	๘๐-๒-๐๖๓๕	ครูผู้ดูแลเด็ก	คศ๑	๘๐-๒-๐๖๓๕	ครูผู้ดูแลเด็ก	คศ๑	-	-	-	
๘๖	นางละมัย แก้วแกมทอง	ปริญญาตรี	๘๐-๒-๐๖๓๖	ครูผู้ดูแลเด็ก	คศ๑	๘๐-๒-๐๖๓๖	ครูผู้ดูแลเด็ก	คศ๑	-	-	-	
	พนักงานจ้างตามภารกิจ (ประเภทผู้มีทักษะ)											
๘๗	นางสาวนภัสตรา โชติเวชพ			ผู้ช่วยครูผู้ดูแลเด็ก	-		ผู้ดูแลเด็ก (ทักษะ)	-	๑๓๓,๓๒๐	-	-	๑๓๓,๓๒๐

เงินเดือน	เงินประจำตำแหน่ง	เงินเพิ่ม อื่นๆ/เงิน ค่าตอบแทน	
๔๑,๒๕๐	๗,๐๐๐	๗,๐๐๐	๖๖๓,๐๐๐
			-
๓๐,๗๙๐	๓,๕๐๐	-	๔๑๑,๔๘๐
			-
			-
			-
๓๗,๘๓๐	๕,๖๐๐	๕,๖๐๐	๕๘๘,๓๖๐
			-
			-
๒๙,๖๘๐	๑,๕๐๐	-	๓๗๔,๑๖๐
			-
	-	-	๓๕๕,๓๒๐
๒๖,๔๖๐	-	-	๓๑๗,๕๒๐
๒๗,๔๘๐	๘,๐๐๐		๔๒๕,๗๖๐
๒๑,๘๘๐	-	-	๒๖๒,๕๖๐
๑๖,๐๓๐	-	-	๑๙๒,๓๖๐

เงินเดือน	เงินประจำ ตำแหน่ง	เงินเพิ่ม อื่นๆ/เงิน ค่าตอบแทน	
	-	-	-
๒๘,๕๖๐	๑,๕๐๐	-	๓๖๐,๗๒๐
	-	-	-
๒๐,๔๔๐	-	-	๒๔๕,๒๘๐
๑๙,๔๘๐	-	-	๒๓๓,๗๖๐
๑๓,๗๖๐	-	-	๑๖๕,๑๒๐
	-	-	-
๒๖,๙๘๐	๑,๕๐๐	-	๓๔๑,๗๖๐
			-
๒๐,๔๔๐	-	-	๒๔๕,๒๘๐
๒๑,๑๙๐	-	-	๒๕๕,๒๘๐
			-
๑๖,๖๕๐	-	-	๑๙๙,๘๐๐
			-
๑๕,๔๔๐	-	-	๑๘๕,๒๘๐
	-	-	-
๑๕,๐๐๐	-	-	๑๘๐,๐๐๐
๑๗,๗๙๐	-	-	๒๑๓,๔๘๐
๑๘,๐๔๐	-	-	๒๑๖,๔๘๐
๑๑,๕๐๐	-	-	๑๓๘,๐๐๐
๑๘,๐๐๐	-	-	๒๑๖,๐๐๐
๑๗,๙๑๐	-	-	๒๑๔,๙๒๐

เงินเดือน	เงินประจำ ตำแหน่ง	เงินเพิ่ม อื่นๆ/เงิน ค่าตอบแทน	
	-	-	-
๙,๐๐๐	-	-	๑๐๘,๐๐๐
๙,๐๐๐	-	-	๑๐๘,๐๐๐
๙,๐๐๐	-	-	๑๐๘,๐๐๐
๙,๐๐๐	-	-	๑๐๘,๐๐๐
๙,๐๐๐	-	-	๑๐๘,๐๐๐
๙,๐๐๐	-	-	๑๐๘,๐๐๐
			-
			-
๓๒,๕๑๐	๕,๖๐๐	๕,๖๐๐	๕๒๔,๕๒๐
			-
			-
๒๑,๗๑๐	๑,๕๐๐		๒๗๘,๕๒๐
			-
๒๘,๕๖๐	-	-	๓๔๒,๗๒๐
๒๕,๔๗๐	-	-	๓๐๕,๖๔๐
๒๗,๐๓๐	-	-	๓๒๔,๓๖๐
			-
๒๕,๔๗๐	๑,๕๐๐	-	๓๒๓,๖๔๐
	-	-	-
๘,๗๕๐	-	-	๒๙๗,๙๐๐
๘,๗๕๐	-	-	๒๙๗,๙๐๐

เงินเดือน	เงินประจำ ตำแหน่ง	เงินเพิ่ม อื่นๆ/เงิน ค่าตอบแทน	
๑๙,๗๒๐	-	-	๒๓๖,๖๔๐
๑๑,๑๑๐	-	-	๑๓๓,๓๒๐
			-
๓๑,๒๙๐	๕,๖๐๐	๕,๖๐๐	๕๐๙,๘๘๐
			-
	-	-	-
			-
๒๐,๗๙๐	๑,๕๐๐	-	๒๖๗,๔๘๐
	-	-	-
๒๒,๖๐๐	-	-	๒๗๑,๒๐๐
	-	-	-
๒๐,๗๙๐	๑,๕๐๐	-	๒๖๗,๔๘๐
๘,๗๕๐	-	-	๒๙๗,๙๐๐
๑๘,๘๑๐	-	-	๒๒๕,๗๒๐
๑๔,๑๕๐	-	-	๑๖๙,๘๐๐
๑๑,๒๔๐	-	-	๑๓๔,๘๘๐

๑๑,๑๐๐	-	-	๑๓๓,๒๐๐
เงินเดือน	เงินประจำ ตำแหน่ง	เงินเพิ่ม อื่นๆ/เงิน ค่าตอบแทน	
๙,๐๐๐	-	-	๑๐๘,๐๐๐
๙,๐๐๐	-	-	๑๐๘,๐๐๐
๙,๐๐๐	-	-	๑๐๘,๐๐๐
๙,๐๐๐	-	-	๑๐๘,๐๐๐
๙,๐๐๐	-	-	๑๐๘,๐๐๐
๙,๐๐๐	-	-	๑๐๘,๐๐๐
	-	-	-
	-	-	-
๓๑,๘๘๐	๓,๕๐๐	-	๔๒๔,๕๖๐
	-	-	-
	-	-	-
๑๕,๔๓๐	๑,๕๐๐	-	๔๑๑,๘๔๐
			-
๑๘,๘๑๐	-	-	๒๒๕,๗๒๐
	-	-	-
๑๔,๓๘๐	-	-	๑๗๒,๕๖๐
	-	-	-
๑๑,๒๑๐	-	-	๑๓๔,๕๒๐
๑๑,๒๑๐	-	-	๑๓๔,๕๒๐
๙,๔๐๐	-	-	๑๑๒,๘๐๐
๙,๔๐๐	-	-	๑๑๒,๘๐๐

เงินเดือน	เงินประจำตำแหน่ง	เงินเพิ่ม อื่นๆ/เงิน ค่าตอบแทน	
	-	-	-
๙,๐๐๐	-	-	๑๐๘,๐๐๐
๙,๐๐๐	-	-	๑๐๘,๐๐๐
๙,๐๐๐	-	-	๑๐๘,๐๐๐
๙,๐๐๐	-	-	๑๐๘,๐๐๐
๙,๐๐๐	-	-	๑๐๘,๐๐๐
๙,๐๐๐	-	-	๑๐๘,๐๐๐
๙,๐๐๐	-	-	๑๐๘,๐๐๐
๙,๐๐๐	-	-	๑๐๘,๐๐๐
	-	-	-
	-	-	-
๓๑,๓๔๐	๓,๕๐๐	-	๔๑๘,๐๘๐
	-	-	-
๒๔,๔๙๐	๑,๕๐๐	-	๓๑๑,๘๘๐
๑๖,๙๔๐	-	-	๒๐๓,๒๘๐
	-	-	-
๑๔,๒๘๐	-	-	๑๗๑,๓๖๐
			-
			-
	-	-	-

๙,๐๐๐			๑๐๘,๐๐๐
เงินเดือน	เงินประจำตำแหน่ง	เงินเพิ่ม อื่นๆ/เงิน ค่าตอบแทน	
	-	-	-
	-	-	-
	-	-	-
	-	-	-
๙,๐๐๐	-	-	๑๐๘,๐๐๐
	-	-	-
	-	-	-
	-	-	-
	-	-	-
			-
๑๑,๑๑๐	-	-	๑๓๓,๓๒๐

นางสาวลมูล จั้	น้ำพุ
----------------	-------

การกำหนดตำแหน่งพนักงานเทศบาล พนักงานครูเทศบาล ลูกจ้างประจำ และพนักงานจ้าง
ตามแผนอัตรากำลัง ๓ ปี ประจำปีงบประมาณ ๒๕๖๑ - ๒๕๖๓
(ตามคำสั่งเทศบาลตำบลถ้ำใหญ่ ที่ /๒๕๖๐ ลงวันที่ ๒๙ กันยายน ๒๕๖๐

ที่	ชื่อ - สกุล	คุณวุฒิ การศึกษา	กรอบอัตรากำลังเดิม			กรอบอัตรากำลังใหม่			เงินเดือน			หมายเหตุ
			เลขที่ตำแหน่ง	ตำแหน่ง	ระดับ	เลขที่ตำแหน่ง	ตำแหน่ง	ระดับ	เงินเดือน	เงิน ประจำ ตำแหน่ง	เงินเพิ่ม อื่นๆ/เงิน ค่าตอบแทน	
	พนักงานเทศบาล											
๑	นายกาญจน์พงศ์ ศรีปรางค์	ศศม. (รัฐศาสตร์)	๒๑-๒-๐๐-๑๑๐๑-๐๐๑	ปลัดเทศบาล	กลาง	๒๑-๒-๐๐-๑๑๐๑-๐๐๑	ปลัดเทศบาล	กลาง	๔๙๕,๐๐๐	๘๔,๐๐๐	๘๔,๐๐๐	๖๖๓,๐๐๐
				(นักบริหารงานท้องถิ่น)			(นักบริหารงานท้องถิ่น)					
๒	นายวัชรินทร์ จงจิตร	รป.ศ. (รัฐประศาสนศาสตร์)	๒๑-๒-๐๐-๑๑๐๑-๐๐๒	รองปลัดเทศบาล	ต้น	๒๑-๒-๐๐-๑๑๐๑-๐๐๒	รองปลัดเทศบาล	ต้น	๓๖๙,๔๘๐	๔๒,๐๐๐	-	๔๑๑,๔๘๐
				(นักบริหารงานท้องถิ่น)			(นักบริหารงานท้องถิ่น)					
	สำนักปลัดเทศบาล (๐๑)					๑๑						
	พนักงานเทศบาล											
๓	นางชนิษฐา รังสิมันตุชาติ	รป.ม. (รัฐประศาสนศาสตร์)	๒๑-๒-๐๑-๒๑๐๑-๐๐๑	หัวหน้าสำนักปลัดเทศบาล	กลาง	๒๑-๒-๐๑-๒๑๐๑-๐๐๑	หัวหน้าสำนักปลัดเทศบาล	กลาง	๔๕๓,๙๖๐	๖๗,๒๐๐	๖๗,๒๐๐	๕๘๘,๓๖๐
				(นักบริหารงานทั่วไป)			(นักบริหารงานทั่วไป)					
	ฝ่ายอำนวยการ											
๔	นางจิรา สมศิริ	รป.ศ. (บริหารรัฐกิจ)	๒๑-๒-๐๑-๒๑๐๑-๐๐๒	หัวหน้าฝ่ายอำนวยการ	ต้น	๒๑-๒-๐๑-๒๑๐๑-๐๐๒	หัวหน้าฝ่ายอำนวยการ	ต้น	๓๕๖,๑๖๐	๑๘,๐๐๐	-	๓๗๔,๑๖๐
				(นักบริหารงานทั่วไป)			(นักบริหารงานทั่วไป)					
๕	-ว่าง-		๒๑-๒-๐๑-๓๑๐๒-๐๐๑	นักทรัพยากรบุคคล	ปก./ชก	๒๑-๒-๐๑-๓๑๐๒-๐๐๑	นักทรัพยากรบุคคล	ปก./ชก	๓๕๕,๓๒๐	-	-	๓๕๕,๓๒๐ ว่างเดิม
๖	นางกรรณิภา พินสุวรรณ	ร.ม. (รัฐศาสตร์)	๒๑-๒-๐๑-๓๑๐๓-๐๐๑	นักวิเคราะห์นโยบายและแผน	ชก.	๒๑-๒-๐๑-๓๑๐๓-๐๐๑	นักวิเคราะห์นโยบายและแผน	ชก.	๓๑๗,๕๒๐	-	-	๓๑๗,๕๒๐

ที่	ชื่อ - สกุล	คุณวุฒิ การศึกษา	กรอบอัตรากำลังเดิม			กรอบอัตรากำลังใหม่			เงินเดือน			หมายเหตุ
			เลขที่ตำแหน่ง	ตำแหน่ง	ระดับ	เลขที่ตำแหน่ง	ตำแหน่ง	ระดับ	เงินเดือน	เงิน ประจำ ตำแหน่ง	เงินเพิ่ม อื่นๆ/เงิน ค่าตอบแทน	
๗	นายสมพร ชนาชน	น.ม. (นิติศาสตร์)	๒๑-๒-๐๑-๓๑๐๕-๐๐๑	นิติกร	ชก.	๒๑-๒-๐๑-๓๑๐๕-๐๐๑	นิติกร	ชก.	๓๒๙,๗๖๐	๙๖,๐๐๐	-	๔๒๕,๗๖๐
๘	นางสาวภัทราพร วิชิโร	ศศ.บ. (สังคมวิทยาและมนุษยวิทยา)	๒๑-๒-๐๑-๓๘๐๑-๐๐๑	นักพัฒนาชุมชน	ปก.	๒๑-๒-๐๑-๓๘๐๑-๐๐๑	นักพัฒนาชุมชน	ปก.	๒๖๒,๕๖๐	-	-	๒๖๒,๕๖๐
๙	นางสาวโสภา เทอดสุวรรณ		๒๑-๒-๐๑-๔๘๐๑-๐๐๑	เจ้าพนักงานพัฒนาชุมชน	ปง.	๒๑-๒-๐๑-๔๘๐๑-๐๐๑	เจ้าพนักงานพัฒนาชุมชน	ปง.	๑๙๒,๓๖๐	-	-	๑๙๒,๓๖๐
	ฝ่ายปกครอง											
๑๐	นางปริญญา รัตนพันธ์	ศน.ม. (รัฐศาสตร์การปกครอง)	๒๑-๒-๐๑-๒๑๐๑-๐๐๓	หัวหน้าฝ่ายปกครอง (นักบริหารงานทั่วไป)	ต้น	๒๑-๒-๐๑-๒๑๐๑-๐๐๓	หัวหน้าฝ่ายปกครอง (นักบริหารงานทั่วไป)	ต้น	๓๔๒,๗๒๐	๑๘,๐๐๐	-	๓๖๐,๗๒๐
๑๑	นายธีระยุทธ ไตรสนาคม	ร.บ. (การปกครองท้องถิ่น)	๒๑-๒-๐๑-๓๘๑๐-๐๐๑	นักป้องกันและบรรเทาสาธารณภัย	ปก.	๒๑-๒-๐๑-๓๘๑๐-๐๐๑	นักป้องกันและบรรเทาสาธารณภัย	ปก.	๒๔๕,๒๘๐	-	-	๒๔๕,๒๘๐
๑๒	นายทงศักดิ์ บุญทรง	ร.บ. (รัฐศาสตร์)	๒๑-๒-๐๑-๓๘๑๐-๐๐๒	นักป้องกันและบรรเทาสาธารณภัย	ปก.	๒๑-๒-๐๑-๓๘๑๐-๐๐๒	นักป้องกันและบรรเทาสาธารณภัย	ปก.	๒๓๓,๗๖๐	-	-	๒๓๓,๗๖๐
๑๓	นางสาวนงลักษณ์ ภัคดีชน	บธ.บ. (การตลาด)	๒๑-๒-๐๑-๔๑๐๒-๐๐๑	เจ้าพนักงานทะเบียน	ปง.	๒๑-๒-๐๑-๔๑๐๒-๐๐๑	เจ้าพนักงานทะเบียน	ปง.	๑๖๕,๑๒๐	-	-	๑๖๕,๑๒๐
	ฝ่ายธุรการ											
๑๔	นางกษัตราภรณ์ วิบูลย์กาญจน์	ร.ม. (รัฐศาสตร์)	๒๑-๒-๐๑-๒๑๐๑-๐๐๔	หัวหน้าฝ่ายธุรการ (นักบริหารงานทั่วไป)	ต้น	๒๑-๒-๐๑-๒๑๐๑-๐๐๔	หัวหน้าฝ่ายธุรการ (นักบริหารงานทั่วไป)	ต้น	๓๒๓,๗๖๐	๑๘,๐๐๐	-	๓๔๑,๗๖๐
๑๕	นางจินตนา กุศลสุข	ศศ.บ. (ภาษาไทย)	๒๑-๒-๐๑-๓๑๐๑-๐๐๑	นักจัดการงานทั่วไป	ปก.	๒๑-๒-๐๑-๓๑๐๑-๐๐๑	นักจัดการงานทั่วไป	ปก.	๒๔๕,๒๘๐	-	-	๒๔๕,๒๘๐

ที่	ชื่อ - สกุล	คุณวุฒิ การศึกษา	กรอบอัตรากำลังเดิม			กรอบอัตรากำลังใหม่			เงินเดือน			หมายเหตุ
			เลขที่ตำแหน่ง	ตำแหน่ง	ระดับ	เลขที่ตำแหน่ง	ตำแหน่ง	ระดับ	เงินเดือน	เงิน ประจำ ตำแหน่ง	เงินเพิ่ม อื่นๆ/เงิน ค่าตอบแทน	
๑๖	นางเกศกนก สังข์ชุม	ร.บ. (บริหารรัฐกิจ)	๒๑-๒-๐๑-๔๑๐๑-๐๐๑	เจ้าพนักงานธุรการ	ชง.	๒๑-๒-๐๑-๔๑๐๑-๐๐๑	เจ้าพนักงานธุรการ	ชง.	๒๕๔,๒๘๐	-	-	๒๕๔,๒๘๐
	ลูกจ้างประจำ (กลุ่มงานสนับสนุน)											
๑๗	นายสุเมธ รัชทรัพย์	ม.๖	-	พนักงานขับรถยนต์	-	-	พนักงานขับรถยนต์	-	๑๙๙,๘๐๐	-	-	๑๙๙,๘๐๐
	ลูกจ้างประจำ (กลุ่มงานบริการพื้นฐาน)			ลูกจ้างประจำ (กลุ่มงานบริการพื้นฐาน)			ลูกจ้างประจำ (กลุ่มงานบริการพื้นฐาน)					
๑๘	นายสมโชค เส่งสุข	ม.๖	-	นักการ	-	-	นักการ	-	๑๘๕,๒๘๐	-	-	๑๘๕,๒๘๐
	พนักงานจ้างตามภารกิจ (ประเภทผู้มีคุณวุฒิ)											
๑๙	-ว่าง-	ปริญญาตรี		ผู้ช่วยบุคลากร	-		ผู้ช่วยนักทรัพยากรบุคคล	-	๑๘๐,๐๐๐	-	-	๑๘๐,๐๐๐
๒๐	นางสาวภัทรวดี สุขเกษม	ปริญญาตรี	-	ผู้ช่วยนักพัฒนาชุมชน	-	-	ผู้ช่วยนักพัฒนาชุมชน	-	๒๑๓,๔๘๐	-	-	๒๑๓,๔๘๐
๒๑	นางเสาวลักษณ์ สังข์ชุม	ปริญญาตรี	-	ผู้ช่วยเจ้าหน้าที่วิเคราะห์นโยบายและแผน	-	-	ผู้ช่วยเจ้าหน้าที่วิเคราะห์นโยบายและแผน	-	๒๑๖,๔๘๐	-	-	๒๑๖,๔๘๐
๒๒	ว่าง		-	ผู้ช่วยเจ้าพนักงานธุรการ		-	ผู้ช่วยเจ้าพนักงานธุรการ		๑๓๘,๐๐๐	-	-	๑๓๘,๐๐๐
๒๓	นางสาวอนุสา พลคช	ปริญญาตรี	-	ผู้ช่วยนักวิชาการประชาสัมพันธ์	-	-	ผู้ช่วยนักวิชาการประชาสัมพันธ์	-	๒๑๖,๐๐๐	-	-	๒๑๖,๐๐๐
๒๔	นางสาปิยธิดา บุญเชิญ	ปริญญาตรี	-	ผู้ช่วยนักวิชาการประชาสัมพันธ์	-	-	ผู้ช่วยนักวิชาการประชาสัมพันธ์	-	๒๑๔,๙๒๐	-	-	๒๑๔,๙๒๐
	พนักงานจ้างทั่วไป											
๒๕	-ว่าง-	ม.๓	-	พนักงานขับรถยนต์	-	-	พนักงานขับรถยนต์	-	๑๐๘,๐๐๐	-	-	๑๐๘,๐๐๐
๒๖	นายศุภชัย รัตนมโน	ป.๖		พนักงานขับรถยนต์	-		พนักงานขับรถยนต์	-	๑๐๘,๐๐๐	-	-	๑๐๘,๐๐๐
๒๗	-ว่าง-		-	คนงาน	-	-	คนงาน	-	๑๐๘,๐๐๐	-	-	๑๐๘,๐๐๐
๒๘	-ว่าง-		-	คนงาน	-	-	คนงาน	-	๑๐๘,๐๐๐	-	-	๑๐๘,๐๐๐
๒๙	นายสุุดใจ ศรีสร้อย	ป.๔	-	คนงาน	-	-	คนงาน	-	๑๐๘,๐๐๐	-	-	๑๐๘,๐๐๐
๓๐	นายประเทือง จันทร์ชู	ป.๖	-	ยาม	-	-	ยาม	-	๑๐๘,๐๐๐	-	-	๑๐๘,๐๐๐

ที่	ชื่อ - สกุล	คุณวุฒิ การศึกษา	กรอบอัตรากำลังเดิม			กรอบอัตรากำลังใหม่			เงินเดือน			หมายเหตุ
			เลขที่ตำแหน่ง	ตำแหน่ง	ระดับ	เลขที่ตำแหน่ง	ตำแหน่ง	ระดับ	เงินเดือน	เงิน ประจำ ตำแหน่ง	เงินเพิ่ม อื่นๆ/เงิน ค่าตอบแทน	
	กองคลัง (๐๔)											
	พนักงานเทศบาล											
๓๑	นางนัยน์พร สิริชยานนท์	ศศ.บ.	๒๑-๒-๐๔-๒๑๐๒-๐๐๑	ผู้อำนวยการกองคลัง	กลาง	๒๑-๒-๐๔-๒๑๐๒-๐๐๑	ผู้อำนวยการกองคลัง	กลาง	๓๙๐,๑๒๐	๖๗,๒๐๐	๖๗,๒๐๐	๕๒๔,๕๒๐
		(บริหารธุรกิจ)		(นักบริหารงานการคลัง)			(นักบริหารงานการคลัง)					
	ฝ่ายบริหารงานคลัง											
๓๒	นายธนภัทร ลีมีตระกูล	บธ.บ.	๒๑-๒-๐๔-๒๑๐๒-๐๐๒	หัวหน้าฝ่ายบริหารการคลัง	ต้น	๒๑-๒-๐๔-๒๑๐๒-๐๐๒	หัวหน้าฝ่ายบริหารการคลัง	ต้น	๒๖๐,๕๒๐	๑๘,๐๐๐	-	๒๗๘,๕๒๐
		(การตลาด)		(นักบริหารงานการคลัง)			(นักบริหารงานการคลัง)					
๓๓	นางขมัยพร ทองคำชุม	บธ.บ.	๒๑-๒-๐๔-๓๒๐๑-๐๐๑	นักวิชาการเงินและบัญชี	ชก.	๒๑-๒-๐๔-๓๒๐๑-๐๐๑	นักวิชาการเงินและบัญชี	ชก.	๓๔๒,๗๒๐	-	-	๓๔๒,๗๒๐
		(อุตสาหกรรมบริการโรงแรม)										
๓๔	นางสาวณฤมล ไชยศรี	บธ.ม.	๒๑-๒-๐๔-๓๒๐๔-๐๐๑	นักวิชาการพัสดุ	ชก.	๒๑-๒-๐๔-๓๒๐๔-๐๐๑	นักวิชาการพัสดุ	ชก.	๓๐๕,๖๔๐	-	-	๓๐๕,๖๔๐
		(บริหารธุรกิจ)										
๓๕	นางศุภวรรณ เพชรช่วย	ปวส.	๒๑-๒-๐๔-๔๒๐๑-๐๐๑	เจ้าพนักงานการเงินและบัญชี	ชง.	๒๑-๒-๐๔-๔๒๐๑-๐๐๑	เจ้าพนักงานการเงินและบัญชี	ชง.	๓๒๔,๓๖๐	-	-	๓๒๔,๓๖๐
		การบัญชี										
	ฝ่ายพัฒนารายได้											
๓๖	นางธัญชนก อาสน์สุวรรณ	ศศ.บ.	๒๑-๒-๐๔-๒๑๐๒-๐๐๓	หัวหน้าฝ่ายพัฒนารายได้	ต้น	๒๑-๒-๐๔-๒๑๐๒-๐๐๓	หัวหน้าฝ่ายพัฒนารายได้	ต้น	๓๐๕,๖๔๐	๑๘,๐๐๐	-	๓๒๓,๖๔๐
		(การจัดการทั่วไป)		(นักบริหารงานการคลัง)			(นักบริหารงานการคลัง)					
๓๗	-ว่าง-		๒๑-๒-๐๔-๔๒๐๔-๐๐๑	เจ้าพนักงานจัดเก็บรายได้	ปง/ชง	๒๑-๒-๐๔-๔๒๐๔-๐๐๑	เจ้าพนักงานจัดเก็บรายได้	ปง/ชง	๒๙๗,๙๐๐	-	-	ว่างเดิม
๓๘	-ว่าง-		๒๑-๒-๐๔-๔๒๐๔-๐๐๒	เจ้าพนักงานจัดเก็บรายได้	ปง/ชง	๒๑-๒-๐๔-๔๒๐๔-๐๐๒	เจ้าพนักงานจัดเก็บรายได้	ปง/ชง	๒๙๗,๙๐๐	-	-	ว่างเดิม
	ลูกจ้างประจำ (กลุ่มงานสนับสนุน)											
๓๙	นางสาวกัลยา ชูศรี	ปริญญาตรี		นักวิชาการจัดเก็บรายได้	-		นักวิชาการจัดเก็บรายได้	-	๒๓๖,๖๔๐	-	-	๒๓๖,๖๔๐

ที่	ชื่อ - สกุล	คุณวุฒิ การศึกษา	กรอบอัตรากำลังเดิม			กรอบอัตรากำลังใหม่			เงินเดือน			หมายเหตุ
			เลขที่ตำแหน่ง	ตำแหน่ง	ระดับ	เลขที่ตำแหน่ง	ตำแหน่ง	ระดับ	เงินเดือน	เงิน ประจำ ตำแหน่ง	เงินเพิ่ม อื่นๆ/เงิน ค่าตอบแทน	
	พนักงานจ้างตามภารกิจ (ประเภทผู้มีคุณวุฒิ)											
๔๐	นางปิยะกานต์ รัตนคช	ปวช.	-	ผู้ช่วยเจ้าหน้าที่จัดเก็บรายได้		-	ผู้ช่วยเจ้าหน้าที่จัดเก็บรายได้		๑๓๓,๓๒๐	-	-	๑๓๓,๓๒๐
	กองช่าง (๐๕)											
	พนักงานเทศบาล											
๔๑	ว่าที่จรัญราย โมสิโก	วท.ป. <small>(เทคโนโลยีอุตสาหกรรม(ก่อสร้าง))</small>	๒๑-๒-๐๕-๒๑๐๓-๐๐๑	ผู้อำนวยการกองช่าง (นักบริหารงานช่าง)	กลาง	๒๑-๒-๐๕-๒๑๐๓-๐๐๑	ผู้อำนวยการกองช่าง (นักบริหารงานช่าง)	กลาง	๓๗๕,๔๘๐	๖๗,๒๐๐	๖๗,๒๐๐	๕๐๙,๘๘๐
	งานธุรการ											
	-											
	ฝ่ายแบบแผนและก่อสร้าง											
๔๒	นายอภิสิทธิ์ ฤทธิชัย	บธ.ป. <small>(การจัดการงานก่อสร้าง)</small>	๒๑-๒-๐๕-๒๑๐๓-๐๐๒	หัวหน้าฝ่ายแบบแผนและก่อสร้าง (นักบริหารงานช่าง)	ต้น	๒๑-๒-๐๕-๒๑๐๓-๐๐๒	หัวหน้าฝ่ายแบบแผนและก่อสร้าง (นักบริหารงานช่าง)	ต้น	๒๔๙,๔๘๐	๑๘,๐๐๐	-	๒๖๗,๔๘๐
๔๓	นายอติเรก นวลคง	วศ.ป. <small>(วิศวกรรมโยธา)</small>	๒๑-๒-๐๕-๓๗๐๑-๐๐๑	วิศวกรโยธา	ปก.	๒๑-๒-๐๕-๓๗๐๑-๐๐๑	วิศวกรโยธา	ปก.	๒๗๑,๒๐๐	-	-	๒๗๑,๒๐๐
	ฝ่ายการโยธา											
๔๔	นายบุญธรรมนันท์ สึงเพชร	วท.ป. <small>(เทคโนโลยีอุตสาหกรรม(ก่อสร้าง))</small>	๒๑-๒-๐๕-๒๑๐๓-๐๐๓	หัวหน้าฝ่ายการโยธา	ต้น	๒๑-๒-๐๕-๒๑๐๓-๐๐๓	หัวหน้าฝ่ายการโยธา	ต้น	๒๔๙,๔๘๐	๑๘,๐๐๐	-	๒๖๗,๔๘๐
๔๕	-ว่าง-		๒๑-๒-๐๕-๔๗๐๑-๐๐๑	นายช่างโยธา	ปง/ชง	๒๑-๒-๐๕-๔๗๐๑-๐๐๑	นายช่างโยธา	ปง/ชง	๒๙๗,๙๐๐	-	-	ว่างเดิม
๔๖	นายธีรยุทธ ยอดระบำ	ปวส. <small>(ไฟฟ้ากำลัง)</small>	๒๑-๒-๐๕-๔๗๐๖-๐๐๑	นายช่างไฟฟ้า	ชง.	๒๑-๒-๐๕-๔๗๐๖-๐๐๑	นายช่างไฟฟ้า	ชง.	๒๒๕,๗๒๐	-	-	๒๒๕,๗๒๐

ที่	ชื่อ - สกุล	คุณวุฒิ การศึกษา	กรอบอัตรากำลังเดิม			กรอบอัตรากำลังใหม่			เงินเดือน			หมายเหตุ
			เลขที่ตำแหน่ง	ตำแหน่ง	ระดับ	เลขที่ตำแหน่ง	ตำแหน่ง	ระดับ	เงินเดือน	เงิน ประจำ ตำแหน่ง	เงินเพิ่ม อื่นๆ/เงิน ค่าตอบแทน	
	พนักงานจ้างตามภารกิจ (ประเภทผู้มีคุณวุฒิ)											
๔๗	นายณัฐนันท์ ศรีสุวรรณ	ปวส.		ผู้ช่วยนายช่างไฟฟ้า			ผู้ช่วยนายช่างไฟฟ้า		๑๖๙,๘๐๐	-		๑๖๙,๘๐๐
๔๘	นายวีรยุทธ ศรีนวลชาติ	ปวช.		ผู้ช่วยช่างเขียนแบบ			ผู้ช่วยช่างเขียนแบบ		๑๓๔,๘๘๐	-		๑๓๔,๘๘๐
	พนักงานจ้างตามภารกิจ (ประเภทผู้มีทักษะ)									-		
๔๙	นายชัยณรงค์ รอดจันทร์			พนักงานขับเครื่องจักรกลขนาดเบา			พนักงานขับเครื่องจักรกลขนาดเบา		๑๓๓,๒๐๐	-		๑๓๓,๒๐๐
	พนักงานจ้างทั่วไป											
๕๐	นายอภิเชษฐ สมศิริ			พนักงานขับเครื่องจักรกลขนาดเบา			พนักงานขับเครื่องจักรกลขนาดเบา		๑๐๘,๐๐๐	-		๑๐๘,๐๐๐
๕๑	นายเอกพัทธ์ ช่วยศรีนวล			คนงาน			คนงาน		๑๐๘,๐๐๐	-		๑๐๘,๐๐๐
๕๒	นายวิเชียร นาคฤทธิ			คนงาน			คนงาน		๑๐๘,๐๐๐	-		๑๐๘,๐๐๐
๕๓	นายแสงสุรีย์ ปลั่งบรรจง			คนงาน			คนงาน		๑๐๘,๐๐๐	-		๑๐๘,๐๐๐
๕๔	นายวิเชียร รัตนสุภา			คนงาน			คนงาน		๑๐๘,๐๐๐	-		๑๐๘,๐๐๐
๕๕	นายวินัย เขียวชม			คนงาน			คนงาน		๑๐๘,๐๐๐	-		๑๐๘,๐๐๐
	กองสาธารณสุขและสิ่งแวดล้อม (๐๖)											
	พนักงานเทศบาล											
๕๖	นายศราวุธ สายสิงห์	วท.บ	๒๑-๒-๐๖-๒๑๐๔-๐๐๑	ผู้อำนวยการกองสาธารณสุขและสิ่งแวดล้อม	ต้น	๒๑-๒-๐๖-๒๑๐๔-๐๐๑	ผู้อำนวยการกองสาธารณสุขและสิ่งแวดล้อม	ต้น	๓๘๒,๕๖๐	๔๒,๐๐๐	-	๔๒๔,๕๖๐
		(สุขาสดรอุตสาหกรรม และความปลอดภัย)		(นักบริหารงานสาธารณสุข และสิ่งแวดล้อม)			(นักบริหารงานสาธารณสุข และสิ่งแวดล้อม)					
	ฝ่ายบริหารสาธารณสุข			ฝ่ายบริหารสาธารณสุข			ฝ่ายบริหารสาธารณสุข					
๕๗	-ว่าง-		๒๑-๒-๐๖-๒๑๐๔-๐๐๒	หัวหน้าฝ่ายบริหารงานสาธารณสุข	ต้น	๒๑-๒-๐๖-๒๑๐๔-๐๐๒	หัวหน้าฝ่ายบริหารงานสาธารณสุข	ต้น	๓๙๓,๘๔๐	๑๘,๐๐๐	-	๔๑๑,๘๔๐
				(นักบริหารงานสาธารณสุข และสิ่งแวดล้อม)			(นักบริหารงานสาธารณสุข และสิ่งแวดล้อม)					

ที่	ชื่อ - สกุล	คุณวุฒิ การศึกษา	กรอบอัตรากำลังเดิม			กรอบอัตรากำลังใหม่			เงินเดือน			หมายเหตุ
			เลขที่ตำแหน่ง	ตำแหน่ง	ระดับ	เลขที่ตำแหน่ง	ตำแหน่ง	ระดับ	เงินเดือน	เงิน ประจำ ตำแหน่ง	เงินเพิ่ม อื่นๆ/เงิน ค่าตอบแทน	
๕๘	นางสาวปณรต ผลอ่อน	น.บ. (นิติศาสตร์)	๒๑-๒-๐๖-๔๑๐๑-๐๐๒	เจ้าพนักงานธุรการ	ชง.	๒๑-๒-๐๖-๔๑๐๑-๐๐๒	เจ้าพนักงานธุรการ	ชง.	๒๒๕,๗๒๐	-	-	๒๒๕,๗๒๐
	พนักงานจ้างตามภารกิจ (ประเภทผู้มีคุณวุฒิ)									-	-	
๕๙	นางปรีดา หอมหวาน	ปวส.		ผู้ช่วยเจ้าพนักงานการเงินและบัญชี	-		ผู้ช่วยเจ้าพนักงานการเงินและบัญชี	-	๑๗๒,๕๖๐	-	-	๑๗๒,๕๖๐
	พนักงานจ้างตามภารกิจ (ประเภทผู้ไม่มีทักษะ)								-	-	-	
๖๐	นายกำพล พรหมเกิด			คนงานประจำรถขยะ	-		คนงานประจำรถขยะ	-	๑๓๔,๕๒๐	-	-	๑๓๔,๕๒๐
๖๑	นายสมพร สุขมาก	ปวส.		คนงานประจำรถขยะ	-		คนงานประจำรถขยะ	-	๑๓๔,๕๒๐	-	-	๑๓๔,๕๒๐
๖๒	-ว่าง-			คนงานประจำรถขยะ	-		คนงานประจำรถขยะ	-	๑๑๒,๘๐๐	-	-	๑๑๒,๘๐๐
๖๓	-ว่าง-			คนงานประจำรถขยะ	-		คนงานประจำรถขยะ	-	๑๑๒,๘๐๐	-	-	๑๑๒,๘๐๐
	พนักงานจ้างทั่วไป								-	-	-	
๖๔	นายประศาสตร์ รัตนสุภา	ป.๖	-	คนงานประจำรถขยะ	-	-	คนงานประจำรถขยะ	-	๑๐๘,๐๐๐	-	-	๑๐๘,๐๐๐
๖๕	นายโกวิทย์ ยอดชมสุวรรณ	ป.๖		คนงานประจำรถขยะ	-		คนงานประจำรถขยะ	-	๑๐๘,๐๐๐	-	-	๑๐๘,๐๐๐
๖๖	นายอนันต์ สามใหม่	ป.๖		คนงานประจำรถขยะ	-		คนงานประจำรถขยะ	-	๑๐๘,๐๐๐	-	-	๑๐๘,๐๐๐
๖๗	นายประภาส อินทร์เรือง	ป.๖	-	คนงาน	-	-	คนงาน	-	๑๐๘,๐๐๐	-	-	๑๐๘,๐๐๐
๖๘	นายทวีศักดิ์ กลิ่นพงษ์	ม.๓	-	คนงาน	-	-	คนงาน	-	๑๐๘,๐๐๐	-	-	๑๐๘,๐๐๐
๖๙	-ว่าง-		-	คนงาน	-	-	คนงาน	-	๑๐๘,๐๐๐	-	-	๑๐๘,๐๐๐
๗๐	นายชัยสิทธิ์ รัตนสุภา	ปริญญาตรี		คนงาน	-		คนงาน	-	๑๐๘,๐๐๐	-	-	๑๐๘,๐๐๐
๗๑	นายวินัย สมศิริ	ม.๓		คนงาน	-		คนงาน	-	๑๐๘,๐๐๐	-	-	๑๐๘,๐๐๐

ที่	ชื่อ - สกุล	คุณวุฒิ การศึกษา	กรอบอัตรากำลังเดิม			กรอบอัตรากำลังใหม่			เงินเดือน			หมายเหตุ
			เลขที่ตำแหน่ง	ตำแหน่ง	ระดับ	เลขที่ตำแหน่ง	ตำแหน่ง	ระดับ	เงินเดือน	เงิน ประจำ ตำแหน่ง	เงินเพิ่ม อื่นๆ/เงิน ค่าตอบแทน	
	กองการศึกษา (๐๘)											
	พนักงานเทศบาล											
๗๒	นายโชคดี ท้าวสาย	ศษ.ม. (บริหารการศึกษา)	๒๑-๒-๐๘-๒๑๐๗-๐๐๑	ผู้อำนวยการกองการศึกษา	ต้น	๒๑-๒-๐๘-๒๑๐๗-๐๐๑	ผู้อำนวยการกองการศึกษา	ต้น	๓๗๖,๐๘๐	๔๒,๐๐๐	-	๔๑๘,๐๘๐
				(นักบริหารงานการศึกษา)			(นักบริหารงานการศึกษา)					
	ฝ่ายบริหารการศึกษา											
๗๓	นางพรลักษณ์ บัวทิพย์	ศษ.ม. (บริหารการศึกษา)	๒๑-๒-๐๘-๒๑๐๗-๐๐๒	หัวหน้าฝ่ายบริหารการศึกษา	ต้น	๒๑-๒-๐๘-๒๑๐๗-๐๐๒	หัวหน้าฝ่ายบริหารการศึกษา	ต้น	๒๙๓,๘๘๐	๑๘,๐๐๐	-	๓๑๑,๘๘๐
			-	(นักบริหารการศึกษา)		-	(นักบริหารการศึกษา)					
๗๔	นายสุรัชย์ โมรา	วท.บ. (เครื่องกล)	๒๑-๒-๐๘-๓๘๐๓-๐๐๑	นักวิชาการการศึกษา	ปก	๒๑-๒-๐๘-๓๘๐๓-๐๐๑	นักวิชาการการศึกษา	ปก	๒๐๓,๒๘๐	-	-	๒๐๓,๒๘๐
	พนักงานจ้างตามภารกิจ (ประเภทผู้มีคุณวุฒิ)											
๗๕	นางกรรณิการ์ ผาสุก	ปวส.		ผู้ช่วยเจ้าพนักงานการเงินและบัญชี	-		ผู้ช่วยเจ้าพนักงานการเงินและบัญชี	-	๑๗๑,๓๖๐	-	-	๑๗๑,๓๖๐
	พนักงานครูเทศบาล											
	ศูนย์พัฒนาเด็กเล็กวัดนาตาแย้ม											
๗๖	นางนิยม สังขจาย	ปริญญาตรี	๘๐-๒-๐๒๓๐	ครูผู้ดูแลเด็ก	คศ๑	๘๐-๒-๐๒๓๐	ครูผู้ดูแลเด็ก	คศ๑	-	-	-	
	พนักงานจ้างทั่วไป											
๗๗	นางสาวพลอยอัปสร บัวทิพย์	ปริญญาตรี	-	ปฏิบัติหน้าที่ดูแลเด็ก (ผู้ดูแลเด็กเล็ก)	-	-	ผู้ดูแลเด็กเล็ก (ทั่วไป)	-	๑๐๘,๐๐๐	-	-	๑๐๘,๐๐๐
	ศูนย์พัฒนาเด็กเล็กวัดไตรวิทยาราม											
๗๘	นางนิภาพร ไชยศรี	ปริญญาตรี	๘๐-๒-๐๒๓๒	ครูผู้ดูแลเด็ก	คศ๑	๘๐-๒-๐๒๓๒	ครูผู้ดูแลเด็ก	คศ๑	-	-	-	
๗๙	นางนิธิพร โทสิ	ปริญญาตรี	๘๐-๒-๐๔๕๓	ครูผู้ดูแลเด็ก	คศ๑	๘๐-๒-๐๔๕๓	ครูผู้ดูแลเด็ก	คศ๑	-	-	-	
๘๐	นางอุมารินทร์ เสนประดิษฐ์	ปริญญาตรี	๘๐-๒-๐๖๓๗	ครูผู้ดูแลเด็ก	คศ๑	๘๐-๒-๐๖๓๗	ครูผู้ดูแลเด็ก	คศ๑	-	-	-	

ที่	ชื่อ - สกุล	คุณวุฒิ การศึกษา	กรอบอัตรากำลังเดิม			กรอบอัตรากำลังใหม่			เงินเดือน			หมายเหตุ
			เลขที่ตำแหน่ง	ตำแหน่ง	ระดับ	เลขที่ตำแหน่ง	ตำแหน่ง	ระดับ	เงินเดือน	เงิน ประจำ ตำแหน่ง	เงินเพิ่ม อื่นๆ/เงิน ค่าตอบแทน	
	พนักงานจ้างทั่วไป											
๘๑	นางดวงดาว สงขาม	ปริญญาตรี	-	ปฏิบัติหน้าที่ดูแลเด็ก (ผู้ดูแลเด็กเล็ก)	-	-	ผู้ดูแลเด็กเล็ก (ทั่วไป)	-	๑๐๘,๐๐๐	-	-	๑๐๘,๐๐๐
	ศูนย์พัฒนาเด็กเล็กบ้านน้ำพุ											
๘๒	นางกรรณา สุวนันทวงศ์	ปริญญาตรี	๘๐-๒-๐๒๓๑	ครูผู้ดูแลเด็ก	คศ๑	๘๐-๒-๐๒๓๑	ครูผู้ดูแลเด็ก	คศ๑	-	-	-	
๘๓	นางสาวลมูล จันทร์ขาว	ปริญญาตรี	๘๐-๒-๐๖๓๓	ครูผู้ดูแลเด็ก	คศ๑	๘๐-๒-๐๖๓๓	ครูผู้ดูแลเด็ก	คศ๑	-	-	-	
๘๔	นางณัชชา เดชแก้ว	ปริญญาตรี	๘๐-๒-๐๖๓๔	ครูผู้ดูแลเด็ก	คศ๑	๘๐-๒-๐๖๓๔	ครูผู้ดูแลเด็ก	คศ๑	-	-	-	
๘๕	นางสาวทัศนีย์ เกิดศิริ	ปริญญาตรี	๘๐-๒-๐๖๓๕	ครูผู้ดูแลเด็ก	คศ๑	๘๐-๒-๐๖๓๕	ครูผู้ดูแลเด็ก	คศ๑	-	-	-	
๘๖	นางละมัย แก้วแกมทอง	ปริญญาตรี	๘๐-๒-๐๖๓๖	ครูผู้ดูแลเด็ก	คศ๑	๘๐-๒-๐๖๓๖	ครูผู้ดูแลเด็ก	คศ๑	-	-	-	
	พนักงานจ้างตามภารกิจ (ประเภทผู้มีทักษะ)											
๘๗	นางสาวนภัตรา โชติเทพพ			ผู้ช่วยครูผู้ดูแลเด็ก	-		ผู้ดูแลเด็ก (ทักษะ)	-	๑๓๓,๓๒๐	-	-	๑๓๓,๓๒๐

เงินเดือน	เงินประจำ ตำแหน่ง	เงินเพิ่ม อื่นๆ/เงิน ค่าตอบแทน	
๔๑,๒๕๐	๗,๐๐๐	๗,๐๐๐	๖๖๓,๐๐๐
			-
๓๐,๗๙๐	๓,๕๐๐	-	๔๑๑,๔๘๐
			-
			-
	๘		-
๓๗,๘๓๐	๕,๖๐๐	๕,๖๐๐	๕๘๘,๓๖๐
			-
			-
๒๙,๖๘๐	๑,๕๐๐	-	๓๗๔,๑๖๐
			-
	-	-	๓๕๕,๓๒๐
๒๖,๔๖๐	-	-	๓๑๗,๕๒๐

เงินเดือน	เงินประจำตำแหน่ง	เงินเพิ่ม อื่นๆ/เงิน ค่าตอบแทน	
๒๗,๔๘๐	๘,๐๐๐		๔๒๕,๗๖๐
๒๑,๘๘๐	-	-	๒๖๒,๕๖๐
๑๖,๐๓๐	-	-	๑๙๒,๓๖๐
	-	-	-
๒๘,๕๖๐	๑,๕๐๐	-	๓๖๐,๗๒๐
	-	-	-
๒๐,๔๔๐	-	-	๒๔๕,๒๘๐
๑๙,๔๘๐	-	-	๒๓๓,๗๖๐
๑๓,๗๖๐	-	-	๑๖๕,๑๒๐
	-	-	-
๒๖,๙๘๐	๑,๕๐๐	-	๓๔๑,๗๖๐
			-
๒๐,๔๔๐	-	-	๒๔๕,๒๘๐

เงินเดือน	เงินประจำตำแหน่ง	เงินเพิ่ม อื่นๆ/เงิน ค่าตอบแทน	
			-
			-
๓๒,๕๑๐	๕,๖๐๐	๕,๖๐๐	๕๒๔,๕๒๐
			-
			-
๒๑,๗๑๐	๑,๕๐๐		๒๗๘,๕๒๐
			-
๒๘,๕๖๐	-	-	๓๔๒,๗๒๐
๒๕,๔๗๐	-	-	๓๐๕,๖๔๐
๒๗,๐๓๐	-	-	๓๒๔,๓๖๐
			-
๒๕,๔๗๐	๑,๕๐๐	-	๓๒๓,๖๔๐
	-	-	-
๘,๗๕๐	-	-	๒๘๗,๘๐๐
๘,๗๕๐	-	-	๒๘๗,๘๐๐
๑๙,๗๒๐	-	-	๒๓๖,๖๔๐

เงินเดือน	เงินประจำ ตำแหน่ง	เงินเพิ่ม อื่นๆ/เงิน ค่าตอบแทน	
๑๑,๑๑๐	-	-	๑๓๓,๓๒๐
			-
๓๑,๒๙๐	๕,๖๐๐	๕,๖๐๐	๕๐๙,๘๘๐
			-
	-	-	-
			-
๒๐,๗๙๐	๑,๕๐๐	-	๒๖๗,๔๘๐
	-	-	-
๒๒,๖๐๐	-	-	๒๗๑,๒๐๐
	-	-	-
๒๐,๗๙๐	๑,๕๐๐	-	๒๖๗,๔๘๐
๘,๗๕๐	-	-	๒๙๗,๙๐๐
๑๘,๘๑๐	-	-	๒๒๕,๗๒๐

เงินเดือน	เงินประจำตำแหน่ง	เงินเพิ่ม อื่นๆ/เงิน ค่าตอบแทน	
๑๔,๑๕๐	-	-	๑๖๙,๘๐๐
๑๑,๒๔๐	-	-	๑๓๔,๘๘๐
๑๑,๑๐๐	-	-	๑๓๓,๒๐๐
๙,๐๐๐	-	-	๑๐๘,๐๐๐
๙,๐๐๐	-	-	๑๐๘,๐๐๐
๙,๐๐๐	-	-	๑๐๘,๐๐๐
๙,๐๐๐	-	-	๑๐๘,๐๐๐
๙,๐๐๐	-	-	๑๐๘,๐๐๐
๙,๐๐๐	-	-	๑๐๘,๐๐๐
	-	-	-
	-	-	-
๓๑,๘๘๐	๓,๕๐๐	-	๔๒๔,๕๖๐
	-	-	-
	-	-	-
๑๕,๔๓๐	๑,๕๐๐	-	๔๑๑,๘๔๐
			-

เงินเดือน	เงินประจำตำแหน่ง	เงินเพิ่ม อื่นๆ/เงิน ค่าตอบแทน	
๑๘,๘๑๐	-	-	๒๒๕,๗๒๐
	-	-	-
๑๔,๓๘๐	-	-	๑๗๒,๕๖๐
	-	-	-
๑๑,๒๑๐	-	-	๑๓๔,๕๒๐
๑๑,๒๑๐	-	-	๑๓๔,๕๒๐
๙,๔๐๐	-	-	๑๑๒,๘๐๐
๙,๔๐๐	-	-	๑๑๒,๘๐๐
	-	-	-
๙,๐๐๐	-	-	๑๐๘,๐๐๐
๙,๐๐๐	-	-	๑๐๘,๐๐๐
๙,๐๐๐	-	-	๑๐๘,๐๐๐
๙,๐๐๐	-	-	๑๐๘,๐๐๐
๙,๐๐๐	-	-	๑๐๘,๐๐๐
๙,๐๐๐			๑๐๘,๐๐๐
๙,๐๐๐	-	-	๑๐๘,๐๐๐

เงินเดือน	เงินประจำตำแหน่ง	เงินเพิ่ม อื่นๆ/เงิน ค่าตอบแทน	
	-	-	-
	-	-	-
๓๑,๓๕๐	๓,๕๐๐	-	๔๑๘,๐๘๐
	-	-	-
๒๔,๔๙๐	๑,๕๐๐	-	๓๑๑,๘๘๐
๑๖,๙๕๐	-	-	๒๐๓,๒๘๐
	-	-	-
๑๔,๒๘๐	-	-	๑๗๑,๓๖๐
			-
	-	-	-
๙,๐๐๐			๑๐๘,๐๐๐
	-	-	-
	-	-	-
	-	-	-

เงินเดือน	เงินประจำตำแหน่ง	เงินเพิ่ม อื่นๆ/เงิน ค่าตอบแทน		
	-	-	-	นางสาวลมูล จั๋นน้ำพุ
๙,๐๐๐	-	-	๑๐๘,๐๐๐	
	-	-	-	
	-	-	-	
	-	-	-	
	-	-	-	
	-	-	-	
	-	-	-	
๑๑,๑๑๐	-	-	๑๓๓,๓๒๐	

๑๒. แนวทางการพัฒนาข้าราชการหรือพนักงานส่วนท้องถิ่น

เทศบาลตำบลถ้าใหญ่ กำหนดแนวทางการพัฒนาข้าราชการหรือพนักงาน ส่วนท้องถิ่น ลูกจ้าง และพนักงานจ้าง ทุกตำแหน่ง ได้มีโอกาสได้รับการพัฒนาเพื่อเพิ่มพูนความรู้ ทักษะทัศนคติที่ดี มีคุณธรรมและจริยธรรม อันจะทำให้การปฏิบัติหน้าที่ของข้าราชการหรือพนักงานส่วนท้องถิ่นและลูกจ้างเป็นไปอย่างมีประสิทธิภาพ ประสิทธิผล โดยจัดทำแผนพัฒนาข้าราชการหรือพนักงานส่วนท้องถิ่นตามที่กฎหมายกำหนด โดยมีระยะเวลา ๓ ปี ตามรอบของแผนอัตรากำลัง ๓ ปี การพัฒนานอกจากจะพัฒนาด้านความรู้ทั่วไปในการปฏิบัติงาน ด้านความรู้และทักษะเฉพาะของงานในแต่ละตำแหน่ง ด้านการบริหาร ด้านคุณสมบัติส่วนตัว และด้านคุณธรรมและจริยธรรมแล้ว องค์กรปกครองส่วนท้องถิ่นต้องตระหนักถึงการพัฒนาตามนโยบายแห่งรัฐ คือ การพัฒนาไปสู่ Thailand ๔.๐ ดังนั้น องค์กรปกครองส่วนท้องถิ่นจึงจำเป็นต้องพัฒนาระบบราชการส่วนท้องถิ่นไปสู่ยุค ๔.๐ เช่นกัน โดยกำหนดแนวทางการพัฒนาบุคลากรเพื่อส่งเสริมการทำงานโดยยึดหลักธรรมาภิบาล เพื่อประโยชน์สุขของประชาชนเป็นหลัก กล่าวคือ

๑. เป็นองค์กรที่เปิดกว้างและเชื่อมโยงกัน ต้องมีความเปิดเผยโปร่งใส ในการทำงานโดยบุคคลภายนอกสามารถเข้าถึงข้อมูลข่าวสารของทางราชการหรือมีการแบ่งปันข้อมูลซึ่งกันและกัน และสามารถเข้ามาตรวจสอบการทำงานได้ ตลอดจนเปิดกว้างให้กลไกหรือภาคส่วนอื่น ๆ เช่น ภาคเอกชน ภาคประชาสังคมได้เข้ามามีส่วนร่วมและโอนถ่ายภารกิจที่ภาครัฐไม่ควรดำเนินการเองออกไปให้แก่ภาคส่วนอื่น ๆ เป็นผู้รับผิดชอบดำเนินการแทน โดยการจัดระเบียบความสัมพันธ์ในเชิงโครงสร้างให้สอดคล้องกับการทำงานในแนวระนาบในลักษณะของเครือข่ายมากกว่าตามสายการบังคับบัญชาในแนวตั้ง ขณะเดียวกันก็ยังคงเชื่อมโยงการทำงานภายในภาครัฐด้วยกันเองให้มีเอกภาพและสอดคล้องประสานกัน ไม่ว่าจะเป็นราชการบริหารส่วนกลาง ส่วนภูมิภาคและส่วนท้องถิ่นด้วยตนเอง

๒. ยึดประชาชนเป็นศูนย์กลาง ต้องทำงานในเชิงรุกและมองไปข้างหน้า โดยตั้งคำถามกับตนเองเสมอว่า ประชาชนจะได้อะไร มุ่งเน้นแก้ไข ปัญหาความต้องการและตอบสนองความต้องการของประชาชน โดยไม่ต้องรอให้ประชาชนเข้ามาติดต่อขอรับบริการหรือร้องขอความช่วยเหลือจากองค์กรปกครองส่วนท้องถิ่น รวมทั้งใช้ประโยชน์จากข้อมูลของทางราชการและระบบดิจิทัลสมัยใหม่ในการจัดบริการสาธารณะที่ตรงกับความต้องการของประชาชน พร้อมทั้งอำนวยความสะดวกโดยมีการเชื่อมโยงกันเองของทุกส่วนราชการเพื่อให้บริการต่าง ๆ สามารถเสร็จสิ้นในจุดเดียว ประชาชนสามารถเรียกใช้บริการขององค์กรปกครองส่วนท้องถิ่นได้ตลอดเวลาตามความต้องการของตนและการติดต่อได้หลายช่องทางผสมผสานกัน ไม่ว่าจะเป็นติดต่อมาด้วยตนเอง อินเทอร์เน็ต เว็บไซต์ โซเชียลมีเดีย หรือแอปพลิเคชันทางโทรศัพท์มือถือ เป็นต้น

๓. องค์กรที่มีขีดสมรรถนะสูงและทันสมัย ต้องทำงาน อย่างเตรียมการณไว้ล่วงหน้ามีการวิเคราะห์ความเสี่ยง สร้างนวัตกรรมหรือความคิดริเริ่มและประยุกต์องค์ความรู้ ในแบบสหสาขาวิชาเข้ามาใช้ในการตอบโต้กับโลกแห่งการเปลี่ยนแปลงอย่างฉับพลัน เพื่อสร้างคุณค่ามีความยืดหยุ่น และความสามารถในการตอบสนองกับสถานการณ์ต่าง ๆ ได้อย่างทันเวลาตลอดจนเป็นองค์กรที่มีขีดสมรรถนะสูง และปรับตัวเข้าสู่

สภาพความเป็นสำนักงานสมัยใหม่ รวมทั้งทำให้บุคลากรมีความผูกพันต่อการปฏิบัติราชการ และปฏิบัติหน้าที่ ได้อย่างเหมาะสมกับบทบาทของตน

ทั้งนี้ วิธีการพัฒนาอาจใช้วิธีการใด วิธีการหนึ่งหรือหลายวิธีก็ได้ เช่น การปฐมนิเทศ การฝึกอบรม การศึกษาดูงาน การประชุมเชิงปฏิบัติการ เป็นต้น

เป้าหมายการพัฒนา

ในรอบระยะเวลา ๓ ปี พนักงานเทศบาล ลูกจ้างประจำและพนักงานจ้างทุกคนทุกตำแหน่ง สหายงานจะต้องได้รับการพัฒนาอย่างน้อย ๑ หลักสูตร ที่เกี่ยวข้องกับหน้าที่และความรับผิดชอบ

หลักสูตรการพัฒนา

- ๑) หลักสูตรความรู้พื้นฐานในการปฏิบัติราชการ
- ๒) หลักสูตรการพัฒนาเกี่ยวกับงานในหน้าที่รับผิดชอบ
- ๓) หลักสูตรความรู้และทักษะเฉพาะของงานในแต่ละตำแหน่ง
- ๔) หลักสูตรด้านการบริหาร
- ๕) หลักสูตรด้านคุณธรรมและจริยธรรม

วิธีการพัฒนาและระยะเวลาดำเนินการพัฒนา

วิธีการพัฒนา

- ๑) จัดโครงการอบรมและทัศนศึกษาดูงานของพนักงานและลูกจ้างทุก ๆ ปี
- ๒) ส่งพนักงานเทศบาลและลูกจ้างเข้าอบรมสัมมนากับหน่วยงานอื่น
- ๓) การจัดการประชุมประจำเดือนพนักงานเทศบาลและลูกจ้าง
- ๔) จัดโครงการอบรมคุณธรรมและจริยธรรมของพนักงานเทศบาลและลูกจ้าง
- ๕) จัดโครงการมอบรางวัลพนักงานเทศบาลและลูกจ้างดีเด่น
- ๖) จัดโครงการแท้เทียนพรรษา
- ๗) จัดโครงการแท้หมรับวันสารทเดือนสิบ

ระยะเวลาดำเนินการพัฒนา

หลักสูตรการพัฒนา	ระยะเวลาการดำเนินการตามหลักสูตรต่างๆ ในแต่ละรอบปีงบประมาณ											
	ต.ค.	พ.ย.	ธ.ค.	ม.ค.	ก.พ.	มี.ค.	เม.ย.	พ.ค.	มิ.ย.	ก.ค.	ส.ค.	ก.ย.
จัดโครงการจัดอบรมและทัศนศึกษา ดูงานของพนักงานเทศบาล ลูกจ้างประจำ และพนักงานจ้าง								↔				
จัดโครงการอบรมคุณธรรมและ จริยธรรมของพนักงานเทศบาล ลูกจ้างประจำ และพนักงานจ้าง						↔						
ส่งพนักงานเทศบาลและลูกจ้าง อบรม/สัมมนากับหน่วยงานอื่น	←————→											
จัดการประชุมประจำเดือนพนักงาน เทศบาล ลูกจ้างประจำ และ พนักงานจ้าง	←————→											
จัดโครงการแห่เทียนพรรษา										↔		
จัดโครงการแห่หมรับวันสารท เดือนสิบ												↔
จัดกิจกรรม ๕ ส	←————→											

งบประมาณในการดำเนินการพัฒนา

ลำดับ ที่	โครงการ / กิจกรรม	งบประมาณ	หน่วยงานที่ รับผิดชอบ
๑	โครงการจัดอบรมและทัศนศึกษาดูงานของพนักงานเทศบาล ลูกจ้างประจำ และพนักงานจ้าง	๒๐๐,๐๐๐	สำนักปลัดเทศบาล
๒	โครงการอบรมคุณธรรมและจริยธรรมของพนักงานเทศบาล ลูกจ้างประจำ และพนักงานจ้าง	๒๐,๐๐๐	สำนักปลัดเทศบาล
๓	ส่งพนักงานเทศบาลและลูกจ้างเข้าอบรมสัมมนาที่เกี่ยวข้องกับ ตำแหน่งหน้าที่	ตามหลักสูตร	ทุกกอง/ฝ่าย
๔	โครงการมอบรางวัลพนักงานเทศบาล ลูกจ้างประจำ และ พนักงานดีเด่น	๑๒,๐๐๐	สำนักปลัดเทศบาล
๕	โครงการแห่เทียนพรรษา	๓๐,๐๐๐	กองการศึกษา
๖	โครงการแห่ผ้าขึ้นธาตุเนื่องในวันมาฆบูชา	๑๐,๐๐๐	กองการศึกษา
๗	จัดการประชุมประจำเดือนพนักงานเทศบาลและลูกจ้าง	๗,๐๐๐	สำนักปลัดเทศบาล
๘	จัดกิจกรรม ๕ ส	-	ทุกกอง/ฝ่าย
		-	ทุกกอง/ฝ่าย

การติดตามและประเมินผล

- ๑) ใช้แบบสอบถามก่อนและหลังการอบรม
- ๒) ประชุมประจำเดือนในการติดตามผล
- ๓) ให้ผู้บังคับบัญชาประเมินผลการปฏิบัติงานตามลำดับชั้น
- ๔) หากบุคคลใดยังด้อยคุณภาพในการปฏิบัติงานก็ดำเนินการพัฒนาต่อไป

๑๓. ประกาศคุณธรรม จริยธรรมของข้าราชการหรือพนักงานส่วนท้องถิ่นและลูกจ้าง

เทศบาลตำบลถ้ำใหญ่ ประกาศคุณธรรมจริยธรรมของพนักงานเทศบาล พนักงานครูเทศบาล ลูกจ้าง และพนักงานจ้าง เพื่อให้พนักงานเทศบาล ลูกจ้าง และพนักงานจ้าง ยึดถือเป็นแนวปฏิบัติตามที่กฎหมายกำหนด

พนักงานเทศบาล ลูกจ้างประจำ และพนักงานจ้างของเทศบาล มีหน้าที่ดำเนินการให้เป็นไปตามกฎหมายเพื่อรักษาประโยชน์ส่วนรวมและประเทศชาติ อำนวยความสะดวกและให้บริการแก่ประชาชนตามหลักธรรมาภิบาล โดยจะต้องยึดมั่นในค่านิยมหลักของมาตรฐานจริยธรรม ดังนี้

๑. การยึดมั่นในคุณธรรมและจริยธรรม
 ๒. การมีจิตสำนึกที่ดี ซื่อสัตย์ สุจริต และรับผิดชอบ
 ๓. การยึดถือประโยชน์ของประเทศชาติเหนือกว่าประโยชน์ของตนและไม่มีผลประโยชน์ทับซ้อน
 ๔. การยืนหยัดทำในสิ่งที่ถูกต้อง เป็นธรรม และถูกกฎหมาย
 ๕. การให้บริการแก่ประชาชนด้วยความรวดเร็ว มีอัธยาศัย และไม่เลือกปฏิบัติ
 ๖. การให้ข้อมูลข่าวสารแก่ประชาชนอย่างครบถ้วน ถูกต้อง และไม่บิดเบือนข้อเท็จจริง
 ๗. การมุ่งผลสัมฤทธิ์ของงาน รักษามาตรฐาน มีคุณภาพโปร่งใส และตรวจสอบได้
 ๘. การยึดมั่นในระบอบประชาธิปไตยอันมีพระมหากษัตริย์ทรงเป็นประมุข
 ๙. การยึดมั่นในหลักจรรยาวิชาชีพขององค์กร
- ทั้งนี้ การฝ่าฝืนหรือไม่ปฏิบัติตามมาตรฐานทางจริยธรรม ให้ถือว่าเป็นการกระทำผิดทางวินัย

ภาคผนวก